2020 MALİ YILI İDARE PERFORMANS PROGRAMI

444 50 41 www.gebze.bel.tr /GEBZE-BELEDİYESİ /gebze_belediye

GEBZE BELEDİYESİ

"Değerler Diyarı"
GEBZE

MUSTAFA KEMAL ATATÜRK
Türkiye Cumhuriyeti'nin Kurucusu

RECEP TAYYİP ERDOĞAN
Cumhurbaşkanı

TAHİR BÜYÜKAKIN
Kocaeli Büyükşehir Belediye Başkanı

DEĞERLİ GEBZELİLER

Gebzemiz, değişen ve gelişen canlı yapısıyla, her kesimden ve her yapıdan insana ikamet alanı sağlamasıyla, dinamik nüfusuyla ve geçiş noktası konumunda olmasıyla ülkemizin en önemli ilçelerinden bir tanesidir. Farklı coğrafi bölgelerden ve hatta farklı medeniyetlerden insanları tıpkı tarihte farklı toplulukları birleştirdiği gibi bütünleştirip ortak bir kültür ve kent mozaiği sağlamaktadır.

Bu farklılıkları bir araya getirmenin ülkemizin birliğine ve kalkınmasına önemli ölçüde hizmet edeceğinin bilinci ve inancıyla kentimizin gelecek yıllarını planlarken faaliyete geçireceğimiz her projeyi bu bütünlük ve birleştirici güç etrafında şekillendirmekteyiz.

İlgili kanun ve yönetmeliklerin Belediyemize sağladığı yükümlülük ve fırsatlar çerçevesinde 2020-2024 Stratejik Planını oluşturmamızın akabinde bu planın ilk ayağını oluşturan 2020 Yılı İdare Performans Programını hazırlamış bulunmaktayız. Bu performans programında önümüzdeki beş yıllık çalışma planına ilk adımı atarak bir yıl içerisinde gerçekleştireceğimiz proje ve faaliyetleri detaylı bir şekilde siz değerli halkımızın dikkatine sunuyoruz.

Kentte huzurun ve refahın sürekliliğini sağlayan, mevcut sağlıklı yaşam alanlarını koruyarak yeni ve modern yaşam alanları üreten, çocukları ve gençleri ön planda tutarak her yaş grubundan insanı gözeten projeleri bu performans programı ile başlatmış bulunmaktayız. Bu hizmet ve projeler gelişerek ve daha çok insanı içerecek şekilde büyüyüp kentimizin daha güzel bir yapı kazanmasında önemli rol oynayacaktır.

Sürdürülebilir kalkınma, proje ve faaliyetlerimizin merkezinde bulunmakta olup bu hedefleri şeffaflık ve hesap verebilirlik ilkeleri ile gerçekleştirebilecek şekilde geleceğimizi şekillendirdik. Bir yandan etkin tasarruf tedbirleri dikkate alınırken diğer taraftan da bu tedbirlerin hizmetlerin verimini ve etkinliğini düşürmemesi için gerekli önlemler planlanmıştır. Vatandaş memnuniyeti ve lütfu en önemli önceliğimiz olup bu memnuniyeti kent huzuru ve mutluluğuyla pekiştirmek için tüm mesai arkadaşlarımla var gücümüzle çalışacağız.Hep birlikte Gebze'mizi çok daha güzel bir kente dönüştürecek, huzuru ve mutluluğu birlikte sürekli kılacağız. Bu inançla önümüzdeki yılın faaliyet planını oluşturduğumuz 2020 Yılı İdare Performans Programının kentimize ve vatandaşlarımıza hayırlı olmasını diliyorum.

Bu performans programının hazırlanmasında emek veren ve katkısunan meclis üyelerimize ve mesai arkadaşlarıma teşekkür ediyor ve kıymetli hemşehrilerime en içten saygı ve şükranlarımı sunuyorum.

Zinnur BÜYÜKGÖZ
Belediye Başkanı

MECLİS ÜYELERİMİZ

Abdullah KAHRAMAN
AK PARTİ

Ahmet Hüseyin ÇELEBİ
AK PARTİ

Ahmet MALKOÇ
AK PARTİ

Ayhan YILMAZ
AK PARTİ

Birol ELÜSTÜ
İYİ PARTİ

Cavit KAPOĞLU
CHP

Cemil KALYONCUOĞLU
AK PARTİ

Davut KABACA
AK PARTİ

Erhan BÖLÜK
CHP

Gökhan YAMEN
CHP

Güler ŞAHİN GENCAY
AK PARTİ

Halil İbrahim BAŞÇİFTÇİ
CHP

Harun PENBEGÜLLÜ
AK PARTİ

Hasan ÖZDEMİR
AK PARTİ

Hasan SOBA
AK PARTİ

İrfan İRTEGÜN
AK PARTİ

Kayhan ÖZLER
İYİ PARTİ

Mahmut YANDIK
AK PARTİ

Mehmet DİNÇ
AK PARTİ

Mustafa DEMİRHAN
AK PARTİ

MECLİS ÜYELERİMİZ

Nur ŞENTÜRK
AK PARTİ

Osman KURUM
CHP

Osman SEZER
AK PARTİ

Sadık GÜVENÇ
AK PARTİ

Saide ARSLAN ÇALIŞKAN
CHP

Sedat ÇELİK
AK PARTİ

Sefa ZENGİN
AK PARTİ

Selamet GÜNER
AK PARTİ

Sertan TUNÇEL
AK PARTİ

Sinan ÇEPER
CHP

Şahin YILMAZEL
CHP

Şenay ÖNDER
AK PARTİ

Talip DEMİR
AK PARTİ

Vahip ANGUR
AK PARTİ

Vasfiye AYDIN
AK PARTİ

Yasemin ÖZDEMİR
AK PARTİ

Yaşar ÇAKMAK
AK PARTİ

İÇİNDEKİLER

ÜST YÖNETİCİ'NİN SUNUŞU 11
İÇİNDEKİLER TABLOSU 14

1. BÖLÜM
GENEL BİLGİLER 17

A- YETKİ,GÖREV VE SORUMLULUKLAR 19
B- TEŞKİLAT YAPISI 20
C- FİZİKSEL KAYNAKLAR 21
C1. Kurumun Araç, Bina Envanteri ve Diğer Varlıkları 21
C.2. Bilgi ve Teknolojik Kaynaklar 24
D. İNSAN KAYNAKLARI 27
E- DİĞER HUSUSLAR E.1. Mali Durum 30

2. BÖLÜM
PERFORMANS BİLGİLERİ 35

A- TEMEL POLİTİKA VE ÖNCELİKLER 37
A.1. Misyon Bildirimi 37
A.2. Vizyon Bildirimi 37
A.3. Temel ilkelerimiz 37
B- AMAÇLAR VE HEDEFLER 37
C- PERFORMANS HEDEF VE GÖSTERGELERİ İLE FAALİYETLER 70
Tablo 1 İdare Performans Hedefi Tablosu 70
1- Yazı İşleri Müdürlüğü 70
2-Mali Hizmetler Müdürlüğü 73
3-İnsan Kaynakları Ve Eğitim Müdürlüğü 76
4-Hukuk İşleri Müdürlüğü 80
5-Teftiş Kurulu Müdürlüğü 81
6-Bilgi İşlem Müdürlüğü 82
7-İşletme Ve İştirakler Müdürlüğü 85
8-Özel Kalem Müdürlüğü 87
9-Destek Hizmetleri Müdürlüğü 90
10-Sivil Savunma Uzmanlığı 94
11-Plan Ve Proje Müdürlüğü 96
12-İmar Ve Şehircilik Müdürlüğü 99
13-Emlak Ve İstimlak Müdürlüğü 102
14-Fen İşleri Müdürlüğü 105
15-Muhtarlık İşleri Müdürlüğü 108
16-Temzilik İşleri Müdürlüğü 109
17-Park Ve Bahçeler Müdürlüğü 112
18-Ruhsat Ve Denetim Müdürlüğü 115
19- Zabıta Müdürlüğü 116
20-Sağlık İşleri Müdürlüğü 118
21-Veteriner İşleri Müdürlüğü 120
22-Kültür Ve Sosyal İşler Müdürlüğü 123
23-Gençlik ve Spor Müdürlüğü 126
24-Basın Ve Yayın Müdürlüğü 127

25-Sosyal Yardım İşleri Müdürlüğü..... 130
26-Dış İlişkiler Müdürlüğü..... 132
27-AR-GE Müdürlüğü..... 133
28-Mezarlıklar Müdürlüğü..... 134
D- İDARENİN TOPLAM KAYNAK İHTİYACI 136
Tablo 2 Faaliyet Maliyetleri Tablosu..... 136
Tablo 3 İdare Performans Hedefi Maliyeti Tablosu..... 161
Tablo 4 Toplam Kaynak İhtiyacı Tablosu..... 176
E DİĞER HUSUSLAR E. 1 İzleme ve Değerlendirme..... 177

3. BÖLÜM
EKLER..... 181
Tablo 5: Faaliyetlerden Sorumlu Harcama Birimlerine İlişkin Tablo..... 183

1. BÖLÜM
GENEL BİLGİLER

A- YETKİ, GÖREV VE SORUMLULUKLAR

Türkiye'de, belediyelerin görev, sorumluluk ve yetkileri standart olarak 5393 sayılı Belediye Kanunu'nda düzenlenmiştir.

5393 sayılı 14. maddesine göre belediyelerin görev ve sorumlukları:

■ İmar, su ve kanalizasyon, ulaşım gibi kentsel alt yapı; coğrafî ve kent bilgi sistemleri; çevre ve çevre sağlığı, temizlik ve katı atık; zabıta, itfaiye, acil yardım, kurtarma ve ambulans; şehir içi trafik; defin ve mezarlıklar; ağaçlandırma, park ve yeşil alanlar; konut; kültür ve sanat, turizm ve tanıtım, gençlik ve spor; sosyal hizmet ve yardım, nikâh, meslek ve beceri kazandırma; ekonomi ve ticaretin geliştirilmesi hizmetlerini yapar veya yaptırır. Büyükşehir belediyeleri ile nüfusu 50.000'i geçen belediyeler, kadınlar ve çocuklar için koruma evleri açar.

■ Devlete ait her derecedeki okul binalarının inşaatı ile bakım ve onarımını yapabilir veya yaptırabilir, her türlü araç, gereç ve malzeme ihtiyaçlarını karşılayabilir; sağlıkla ilgili her türlü tesisi açabilir ve işletebilir; kültür ve tabiat varlıkları ile tarihî dokunun ve kent tarihi bakımından önem taşıyan mekânların ve işlevlerinin korunmasını sağlayabilir; bu amaçla bakım ve onarımını yapabilir, korunması mümkün olmayanları aslına uygun olarak yeniden inşa edebilir. Gerektiğinde, öğrencilere, amatör spor kulüplerine malzeme verir ve gerekli desteği sağlar, her türlü amatör spor karşılaşmaları düzenler, yurt içi ve yurt dışı müsabakalarda üstün başarı gösteren veya derece alan sporculara belediye meclisi kararıyla ödül verebilir. Gıda bankacılığı yapabilir.

■ Hizmetlerin yerine getirilmesinde öncelik sırası, belediyenin malî durumu ve hizmetin ivediliği dikkate alınarak belirlenir.

■ Belediye hizmetleri, vatandaşlara en yakın yerlerde ve en uygun yöntemlerle sunulur. Hizmet sunumunda özürlü, yaşlı, düşkün ve dar gelirlilerin durumuna uygun yöntemler uygulanır.

■ Belediyenin görev, sorumluluk ve yetki alanı belediye sınırlarını kapsar. Belediye meclisinin kararı ile mücavir alanlara da belediye hizmetleri götürülebilir. 4562 sayılı Organize Sanayi Bölgeleri Kanunu hükümleri saklıdır.

5393 sayılı 14. maddesine göre belediyelerin görev ve sorumlukları:

■ Belde sakinlerinin mahallî müşterek nitelikteki ihtiyaçlarını karşılamak amacıyla her türlü faaliyet ve girişimde bulunmak.

■ Kanunların belediyeye verdiği yetki çerçevesinde yönetmelik çıkarmak, belediye yasakları koymak ve uygulamak, kanunlarda belirtilen cezaları vermek.

■ Gerçek ve tüzel kişilerin faaliyeti ile ilgili olarak kanunlarda belirtilen izin veya ruhsatı vermek.

■ Özel kanunları gereğince belediyeye ait vergi, resim, harç, katkı ve katılma paylarının tarh, tahakkuk ve tahsilini yapmak; vergi, resim ve harç dışındaki özel hukuk hükümlerine göre tahsili gereken doğal gaz, su, atık su ve hizmet karşılığı alacakların tahsilini yapmak veya yaptırmak.

■ Müktesep haklar saklı kalmak üzere; içme, kullanma ve endüstri suyu sağlamak; atık su ve yağmur suyunun uzaklaştırılmasını sağlamak; bunlar için gerekli tesisleri kurmak, kurdurmak, işletmek ve işlettirmek; kaynak sularını işletmek veya işlettirmek.

■ Toplu taşıma yapmak;bu amaçla otobüs, deniz ve su ulaşım araçları, tünel, raylı sistem dâhil her türlü toplu taşıma sistemlerini kurmak, kurdurmak, işletmek ve işlettirmek.

■ Katı atıkların toplanması, taşınması, ayrıştırılması, geri kazanımı, ortadan kaldırılması ve depolanması ile ilgili bütün hizmetleri yapmak ve yaptırmak.

■ Mahallî müşterek nitelikteki hizmetlerin yerine getirilmesi amacıyla, belediye ve mücavir alan sınırları içerisinde taşınmaz almak, kamulaştırmak, satmak, kiralamak veya kiraya vermek, trampa etmek, tahsis etmek, bunlar üzerinde sınırlı aynî hak tesis etmek.

■ Borç almak, bağış kabul etmek.

■ Toptancı ve perakendeci hâlleri, otobüs terminali, fuar alanı, mezbaha, ilgili mevzuata göre yat limanı ve iskele kurmak, kurdurmak, işletmek, işlettirmek veya bu yerlerin gerçek ve tüzel kişilerce açılmasına izin vermek.

■ Vergi, resim ve harçlar dışında kalan dava konusu uyuşmazlıkların anlaşmayla tasfiyesine karar vermek.

■ Gayrisıhhî müesseseler ile umuma açık istirahat ve eğlence yerlerini ruhsatlandırmak ve denetlemek.

■ Beldede ekonomi ve ticaretin geliştirilmesi ve kayıt altına alınması amacıyla izinsiz satış yapan seyyar satıcıları faaliyetten men etmek, izinsiz satış yapan seyyar satıcıların faaliyetten men edilmesi sonucu, cezası ödenmeyerek iki gün içinde geri alınmayan gıda maddelerini gıda bankalarına, cezası ödenmeyerek otuz gün içinde geri alınmayan gıda dışı malları yoksullara vermek.

■ Reklam panoları ve tanıtıcı tabelalar konusunda standartlar getirmek.

■ Gayrisıhhî işyerlerini, eğlence yerlerini, halk sağlığına ve çevreye etkisi olan diğer işyerlerini kentin belirli yerlerinde toplamak; hafriyat toprağı ve moloz döküm alanlarını; sıvılaştırılmış petrol gazı (LPG) depolama sahalarını; inşaat malzemeleri, odun, kömür ve hurda depolama alanları ve satış yerlerini belirlemek; bu alan ve yerler ile taşımalarda çevre kirliliği oluşmaması için gereken tedbirleri almak.

■ Kara, deniz, su ve demiryolu üzerinde işletilen her türlü servis ve toplu taşıma araçları ile taksi sayılarını, bilet ücret ve tarifelerini, zaman ve güzergâhlarını belirlemek; durak yerleri ile karayolu, yol, cadde, sokak, meydan ve benzeri yerler üzerinde araç park yerlerini tespit etmek ve işletmek, işlettirmek veya kiraya vermek; kanunların belediyelere verdiği trafik düzenlemesinin gerektirdiği bütün işleri yürütmek.

■ Belediye, (e), (f) ve (g) bentlerinde belirtilen hizmetleri Danıştay'ın görüşü ve İçişleri Bakanlığı'nın kararıyla süresi kırk dokuz yılı geçmemek üzere imtiyaz yoluyla devredebilir; toplu taşıma hizmetlerini imtiyaz veya tekel oluşturmayacak şekilde ruhsat vermek suretiyle yerine getirebileceği gibi toplu taşıma hatlarını kiraya verme veya 67'nci maddedeki esaslara göre hizmet satın alma yoluyla yerine getirebilir.

■ İl sınırları içinde büyükşehir belediyeleri, belediye ve mücavir alan sınırları içinde il belediyeleri ile nüfusu 10.000'i geçen belediyeler, meclis kararıyla; turizm, sağlık, sanayi ve ticaret yatırımlarının ve eğitim kurumlarının su, termal su, kanalizasyon, doğal gaz, yol ve aydınlatma gibi alt yapı çalışmalarını faiz almaksızın on yıla kadar geri ödemeli veya ücretsiz olarak yapabilir veya yaptırabilir, bunun karşılığında yapılan tesislere ortak olabilir; sağlık, eğitim, sosyal hizmet ve turizmi geliştirecek projelere İçişleri Bakanlığının onayı ile ücretsiz veya düşük bir bedelle amacı dışında kullanılmamak kaydıyla arsa tahsis edebilir.

■ Belediye, belde sakinlerinin belediye hizmetleriyle ilgili görüş ve düşüncelerini tespit etmek amacıyla kamuoyu yoklaması ve araştırması yapabilir.

■ Belediyenin proje karşılığı borçlanma yoluyla elde ettiği gelirleri, şartlı bağışlar ve kamu hizmetlerinde fiilen kullanılan malları ile belediye tarafından tahsil edilen vergi, resim ve harç gelirleri haczedilemez.

5393 sayılı kanunun 16. maddesine göre, belediyeye tanınan muafiyetler:

■ Belediyenin kamu hizmetine ayrılan veya kamunun yararlanmasına açık, gelir getirmeyen taşınmaz malları ile bunların inşa ve kullanımları her türlü vergi, resim, harç, katılma ve katkı paylarından muaftır.

■ Belediyeler, Belediye Kanunu ile kendilerine tanınan hak, yetki ve imtiyazları ilgisine göre 4734 sayılı Kamu İhale Kanunu veya 2886 sayılı Devlet İhale Kanunu hükümleri çerçevesinde 5018 sayılı Kamu Mali Yönetimi ve Kontrol Kanunu ile ilgili diğer mevzuat ve yönetmelik hükümlerine uymak kaydıyla kullanır.

B- TEŞKİLAT YAPISI

Aşağıda yer alan organizasyon şemasından da görüleceği üzere, Gebze Belediyesi 3 başkan yardımcısına dağıtılmış toplam 25 adet müdürlük ve Sivil Savunma Uzmanlığından oluşmaktadır. Gebze Belediye Meclisi'nin üye sayısı ise 37'dir.

Belediyemiz, mevcut organizasyon yapısı ile etkin bir şekilde hizmetlerini sürdürmekte ise de, değişen şartlar ve hizmet önceliklerine göre, norm kadro standart ve ilkelerine bağlı kalınmak şartıyla organizasyon yapımızda değişiklikler yapılması gündeme gelebilir.

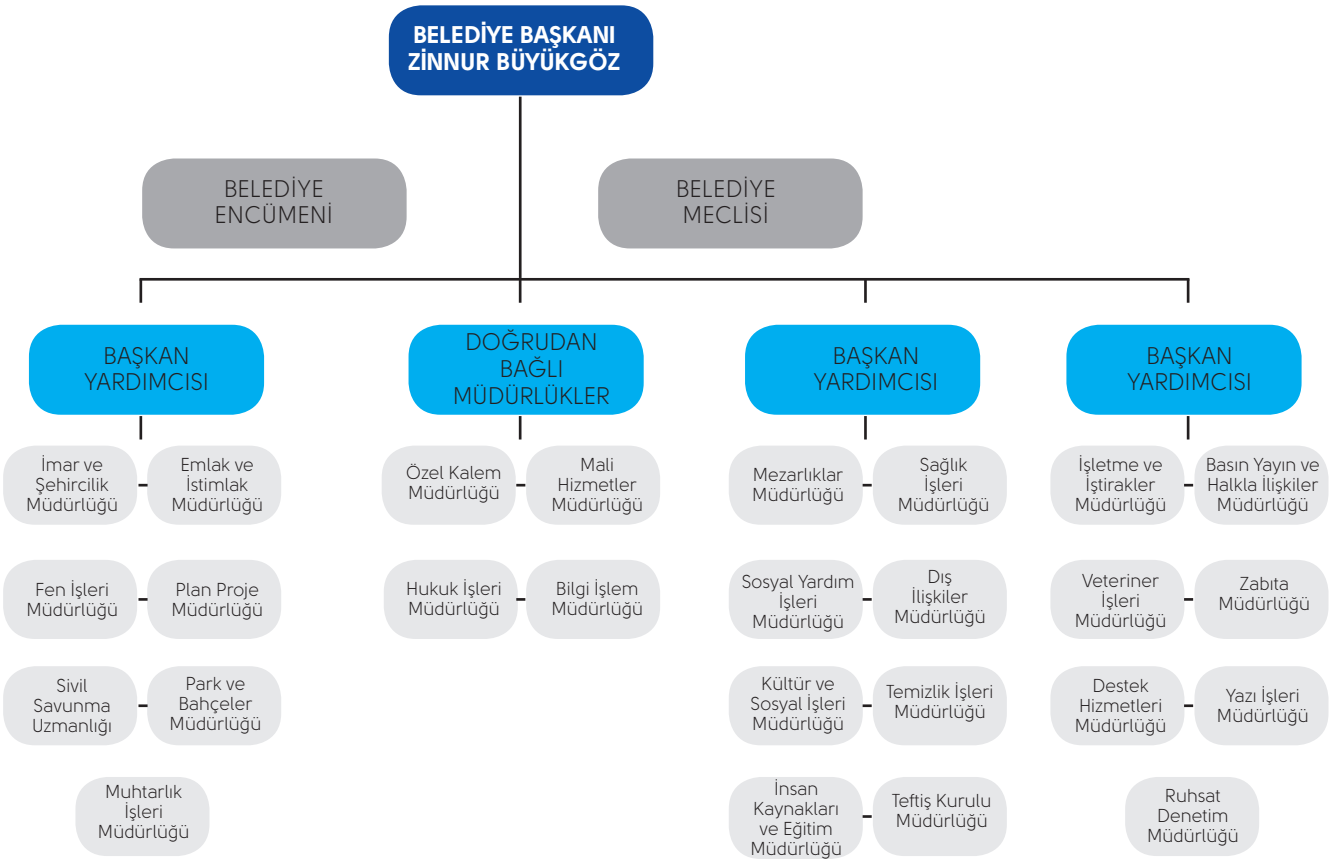

C- FİZİKSEL KAYNAKLAR

C1. Kurumun Araç, Bina Envanteri ve Diğer Varlıkları

Belediyemizin idari yönetimi ile hizmet birimleri 5 katlı merkez bina içinde yer almaktadır. Ayrıca, Kent Meydanında bulunan Kültür Merkezimizde Kültür ve Sosyal İşler, Sosyal Yardım İşleri, Dış İlişkiler, Muhtarlık İşleri Müdürlüğü, Strateji Geliştirme ve Evlendirme Servisleri ile 3 adet nikâh salonu, 1 adet kültür merkezi, 1 adet meclis salonu, 1 adet kokteyl salonu, 4 adet sinema salonu, 1 adet kent müzesi ve sergi salonu bulunmaktadır.

Yine Belediyemize ait, Yeni Bağdat Caddesinde Fen İşleri Müdürlüğü, ulaşım, yol, asfalt, inşaat ve benzeri altyapı hizmetlerinin yürütüldüğü Yol Ekipleri Şefliği, İnşaat Ekip Şefliği ile asfalt ekiplerinin kullanımında olan binalar ve yine aynı alan içinde arşiv deposu, kaynak atölyesi, bulunmaktadır. Ayrıca Pelitli Mahallesinde asfalt şantiyesi ve binası ile bordür, parke ve yağmur oluğu üretim tesisimiz bulunmaktadır.

Mevlana Mahallesi Issıkgöl Caddesindeki Ek Hizmet Binasında Zabıta, Sağlık İşleri, Veteriner İşleri, Temizlik İşleri Müdürlüğü, Sivil Savunma Uzmanlığı, Destek Hizmetleri Müdürlüğüne bağlı Makine İkmal Servisi ve Otobüs İşleri Şefliği hizmet vermektedir.

Gaziler Mahallesi Issıkgöl Caddesinde Park Bahçeler Müdürlüğü'ne ait tek katlı bina ve sera tesisleri, Arapçeşme Mahallesi'nde Çocuk Trafik Eğitim Parkı içinde eğitim hizmetlerinin verildiği prefabrik bina, Merkez Mezarlık'ta morg ve idari bina, İstasyon ve Beylikbağı Bilim ve Sanat Merkezi içerisinde Kütüphane ve GESMEK'in bir kısmı Belediyemize ait, değişik birimlerimizin kullanımındaki yapılardır.

HİZMET BİNALARI

SIRA NO	BİNANIN ADI	MÜLKİYETİ	ADRESİ	ALANI (m²)	KULLANIM AMACI/BİNADA FAALİYET GÖSTEREN BİRİM VEYA SERVİSLER
01	Gebze Belediyesi Ana Binası	Gebze Belediyesi	Güzeller Mah. Bahar Cad. No:1	7.500	Başkanlık Makamı - Bilgi İşlem – Basın Yayın ve Halkla İlişkiler -Destek Hizmetleri - Emlak ve İstimlak - Hukuk İşleri - İmar ve Şehircilik - İnsan Kaynakları - Mali Hizmetler - Özel Kalem - Plan Proje - Ruhsat ve Denetim -Teftiş Kurulu -Yazı İşleri Müdürlüğü
02	Gebze Belediyesi Ek Bina - 1	Gebze Belediyesi	Mevlana Mah. Issıkgöl Caddesi	3000	Zabıta-Sağlık İşleri-Temizlik İşleri-Veteriner İşleri-Sivil Savunma-İşletme ve İştirakler- Makine İkmal Servisi, Marmara Uzmanlar Ltd. Şti.
03	Gebze Belediyesi Ek Bina - 2	Gebze Belediyesi	Gaziler Mah. 1727 Sok. No:4 - 6	800	Park ve Bahçeler Müdürlüğü
04	Gebze Belediyesi Ek Bina - 3	Gebze Belediyesi	Köşklüçeşme Mah. Yeni Bağdat Caddesi No:118	700	Fen İşleri Müdürlüğü
05	Gebze Belediyesi Ek Bina - 4	Gebze Belediyesi	Mevlana Mahallesi Issıkgöl Caddesi No:121	400	Mezarlıklar Müdürlüğü
06	Gebze Belediyesi – Kent Meydanı	Gebze Belediyesi	Hacıhalil Mahallesi Atatürk Caddesi No:8	14.000	Başkanlık Ek Bina - Kültür ve Sosyal İşler, Muhtarlık İşleri, Dış İlişkiler Müdürlüğü – Strateji Geliştirme ve Evlendirme Servisi - Sosyal Yardımlar
07	Trafik Eğitim Parkı	Park Alanı	Arapçeşme Mah. 1051/1 Sok. No:18	220	Zabıta Müdürlüğü Trafik Eğitim Amirliği
08	GESMEK	Kiralık	H.Halil Mah. Zübeyde Hanım Caddesi No:13	600	GESMEK
09	Beylikbağı Parkı - Bilim ve Sanat Evi	Gebze Belediyesi	Beylikbağı Mah. Ankara Cad. No:7	3.190	GESMEK - Kütüphane
10	İstasyon Mah. - Bilim ve Sanat Merkezi	Gebze Belediyesi	H.Halil Mah. Ş.Abdullah Horoz Caddesi No:26	2.670	GESMEK - Kütüphane
11	Arapçeşme BilimSanat Merkezi	Gebze Belediyesi	Arapçeşme Mah. 1066 Sok. No:28	2500	GESMEK
12	Tarihi Su Dolabı	Gebze Belediyesi	Güzeller Mah. 452/4 Sok.	200	Kültür ve Sosyal İşler Müdürlüğü
13	Güzel Gelecek Akademisi	Gebze Belediyesi	H.Halil Mah. Atatürk Cad. No:61	300	Güzel Gelecek Akademisi
14	Cumaköy Mahallesi - Düğün Salonu	Kamu Ortak Malı	Cumaköy Mah. 3303 Sok. No:34	450	Düğün Salonu
15	Denizli Mahallesi - Düğün Salonu	Gebze Belediyesi	Denizli Mah. Papatya Sok. No:28	450	Düğün Salonu
16	Hatipler Mahallesi - Düğün Salonu	Maliye Hazinesi	Hatiplerköyü Mah. Cami Sok. No:13	300	Düğün Salonu
17	Kadıllı Mahallesi - Düğün Salonu	Gebze Belediyesi	Kadıllı Mah. Okul Sok. No:9	500	Düğün Salonu
18	Molla Fenari Mahallesi - Düğün Salonu	Gebze Belediyesi	Molla Fenari Mah. İstanbul Cad. No:9	160	Düğün Salonu
19	Mudarlı Mahallesi - Düğün Salonu	Gebze Belediyesi	Mudarlı Mah. Atatürk Cad. No:6	400	Düğün Salonu
20	Ovacık Mahallesi - Düğün Salonu	Orman Alanı	Ovacık Mah. Atatürk Cad. No:6	400	Düğün Salonu
21	Pelitli Mahallesi - Düğün Salonu	Gebze Belediyesi	Pelitli Mah. Meydan Sok. No:2	110	Düğün Salonu
22	Tavşanlı Mahallesi - Düğün Salonu	Kamu Ortak Malı	Tavşanlı Mah. İnönü Cad. No:37	110	Düğün Salonu

GEBZE BELEDİYESİ ARAÇ VE MAKİNA PARK LİSTESİ

Müdürlükler / Araç Parkı	Basın Yayın ve Halkla İlişkiler Müdürlüğü	Bilgi İşlem Müdürlüğü	Destek Hizmetleri Müdürlüğü	Emlak ve İstimlak Müdürlüğü	Fen İşleri Müdürlüğü	Hukuk İşleri Müdürlüğü	İnsan Kaynakları ve Eğitim Müdürlüğü	İmar ve Şehircilik Müdürlüğü	İşletme ve İştirakler Müdürlüğü	Kültür ve Sosyal İşler Müdürlüğü	Mali Hizmetler Müdürlüğü	Mezarlıklar Müdürlüğü	Özel Kalem Müdürlüğü	Park ve Bahçeler Müdürlüğü	Plan ve Proje Müdürlüğü	Ruhsat ve Denetim Müdürlüğü	Sağlık İşleri Müdürlüğü	Sosyal Yardım İşleri Müdürlüğü	Temizlik İşleri Müdürlüğü	Veteriner İşleri Müdürlüğü	Zabıta Müdürlüğü	Araç Ruhsat Sahibi			
																							Belediye		Kiralık	
																							R*	Adet	K*	Adet
Asfalt Yama Robotu	-	-	-	-	5	-	-	-	-	-	-	-	-	-	-	-	-	-	-	-	-	-	R	5	K	-
Binek Araç	2	1	7	3	6	1	1	1	1	3	5	1	5	4	1	2	1	1	7	1	8		R	2	K	60
Kamyon	-	-	1	-	19	-	-	-	-	1	-	-	-	7	-	-	-	-	10	-	-		R	14	K	24
Forklift	-	-	-	-	2	-	-	-	-	-	-	-	-	1	-	-	-	-	-	-	-		R	3	K	-
Greyder	-	-	-	-	2	-	-	-	-	-	-	-	-	-	-	-	-	-	-	-	-		R	2	K	-
Kanal Kazıcı	-	-	-	-	2	-	-	-	-	-	-	-	-	1	-	-	-	-	-	-	-		R	2	K	1
Kamyonet	1	-	1	-	5	-	-	4	-	1	-	-	-	6	-	-	-	2	-	2	3		R	13	K	12
Traktör Kepçe	-	-	-	-	10	-	-	-	-	-	-	-	-	2	-	-	-	-	-	-	-		R	1	K	11
Lastikli Loder Yükleyici	-	-	-	-	1	-	-	-	-	-	-	-	-	-	-	-	-	-	-	-	-		R	1	K	-
Paletli Kazıcı Yükleyici Ekskavatör	-	-	-	-	2	-	-	-	-	-	-	-	-	-	-	-	-	-	5	-	-		R	2	K	5
Minibüs	-	-	3	-	-	-	-	-	-	1	-	1	-	-	-	-	-	-	-	-	1		R	3	K	3
Otobüs	-	-	19	-	-	-	-	-	-	-	-	-	-	3	-	-	-	-	-	-	-		R	22	K	-
Paletli Kepçe	-	-	-	-	3	-	-	-	-	-	-	-	-	-	-	-	-	-	-	-	-		R	3	K	-
Sepetli Araç (Kamyon)	-	-	-	-	1	-	-	-	-	-	-	-	-	2	-	-	-	-	-	-	-		R	3	K	-
Silindir (Asfalt)	-	-	-	-	7	-	-	-	-	-	-	-	-	-	-	-	-	-	-	-	-		R	7	K	-
Sulama ve Yıkama Tankeri	-	-	-	-	-	-	-	-	-	-	-	-	-	1	-	-	-	-	4	-	-		R	1	K	4
Traktör	-	-	-	-	-	-	-	-	-	-	-	-	-	1	-	-	-	-	-	-	-		R	1	K	-
Çift Kabin Kamyonet	-	-	2	-	10	-	-	-	-	-	-	-	-	20	-	-	-	-	16	4	3		R	6	K	49
Hasta Nakil Aracı	-	-	-	-	-	-	-	-	-	-	-	-	-	-	-	-	3	-	-	-	-		R	3	K	-
Engelli Nakil Aracı	-	-	-	-	-	-	-	-	-	-	-	-	-	-	-	-	-	1	-	-	-		R	1	K	-
Mini Kepçe	-	-	-	-	-	-	-	-	-	-	-	-	-	1	-	-	-	-	-	-	-		R	1	K	-
Seyyar Yakıt Aracı	-	-	1	-	-	-	-	-	-	-	-	-	-	-	-	-	-	-	-	-	-		R	1	K	-
Cenaze Aracı	-	-	-	-	-	-	-	-	-	-	-	5	-	-	-	-	-	-	-	-	-		R	3	K	2
Çöp Kamyonu	-	-	-	-	-	-	-	-	-	-	-	-	-	-	-	-	-	-	17	-	-		R	-	K	17
Süpürge Aracı	-	-	-	-	-	-	-	-	-	-	-	-	-	-	-	-	-	-	4	-	-		R	-	K	4
Mini Pak Çöp Aracı	-	-	-	-	-	-	-	-	-	-	-	-	-	-	-	-	-	-	7	-	-		R	-	K	7
TOPLAM	**3**	**1**	**34**	**3**	**75**	**1**	**1**	**5**	**1**	**6**	**5**	**7**	**5**	**49**	**1**	**2**	**4**	**4**	**70**	**7**	**15**		**R**	**100**	**K**	**199**

C.2. Bilgi ve Teknolojik Kaynaklar

Gebze Belediyesinin kurumsal bilgisayar sistemleri altyapısında 4 adet fiziksel sunucu, 8 adet storage, 1 adet data domain, 3 adet SAN fiber switch, 1 adet Firewall cihazı, 30 adet yönetilebilir switch, 8 adet fiber patch panel ile hizmet vermektedir

Citrix markasının sanallaştırmasım kullandığımız fiziksel serverlarımızda Windows 7-8-10 Windows 2008 Server, Windows 2012 Server, Windows 7, Lunix Centos ve Linux RedHat işletim sistemi kurulu sanal serverlar kuruludur.

Merkez bina içerisinde Cat 5 ve Cat 6 kablolarla bütünleştirdiğimiz networkumuz dış birimlere fiber optik kablolarla bağlanarak, yerel ağ performansı en üst seviyeye getirilmiştir. Kullanmış olduğumuz gigabit switchlerle teknik sorunların en aza indirilmesi sağlanmıştır.

Kurumsal network ağında kullandığımız Metro Ethernet hattının hızı 2018 yılı içerisinde 125 mbit'e çıkartılmıştır. Yine yıl içerisinde hizmete sunmuş olduğumuz Ücretsiz Wi-Fi servisi ile personel ve vatandaşlara 30 mbit hızında ücretsiz internet olanağı sağlamaktayız. Olağanüstü durumlar ve değişik bağlantılar için kullanılmak üzere 1 adet 16 mbit ADSL internetimiz mevcuttur. Ayrıca merkez binamızla fiber optik bağlantısı olmayan 6 lokasyonda internet bağlantısını ADSL internet ile sağlamaktayız.

Belediyecilik hizmetlerinin daha verimli, güvenilir, zamanında ve ekonomik olarak gerçekleştirilmesini sağlamak üzere idaremiz bünyesinde tüm veri ve uygulamaları kapsayan bütünleşik bir yönetim bilgi sistemi tasarlanmış olup, yenilenen teknolojiler ile sürekli güncel tutulmaktadır. İdaremiz tarafından kullanılan Yönetim Bilgi Sistemi, web tabanlı olarak kullanıcılarımız tarafından kullanılmakta olup, bazı hizmetlerimiz de sistemimiz ve e-devlet üzerinden vatandaşlar tarafından kullanılmaktadır.

E-GEBZE OTOMASYONUNDA KULLANILAN PROGRAMLAR
Aile Danışmanlığı Merkezi Modülü
E-Taşınır Takip Modülü
Halkla İlişkiler Müdürlüğü Modülü • Çözüm Masası Başvuru Ve Sorgulama
Hukuk İşleri Müdürlüğü Modülü
İnsan Kaynakları ve Eğitim Müdürlüğü Modülü • Personel Özlük Takibi • E-izin İşlemleri
Mali Hizmetler Müdürlüğü Modülü • Muhasebe İşlemleri • Tahakkuk İşlemleri • Tahsilat İşlemleri
Mezarlıklar Müdürlüğü Modülü
Mükellef Bilgilendirme Sistemi
Nikah İşlemleri Modülü
Ruhsat ve Denetim Müdürlüğü Modülü •Ruhsat Başvuru ve Beyan İşlemleri
Zabıta Müdürlüğü Modülü • Denetim İşlemleri • Pazar Yeri İşlemleri • Zabıt Varakası İşlemleri

Halen eski teknolojiler ile geliştirilmiş olan modülleri de yenilemek ve online belediyecilik kapsamını geliştirme çalışmalarımız devam etmektedir. Ayrıca www.turkiye.gov.tr ile ulaşılan E-devlet kapısı üzerinden aşağıdaki işlemler gerçekleştirilebilmektedir.

Genel Hizmetler

- Arsa Rayiç Değer Sorgulama
- Nöbetçi Eczane Sorgulama

Kişiye Özgü Hizmetler

- Beyan Bilgileri Sorgulama
- Bilgi Edinme Başvurusu ve Sorgulaması
- Sicil Bilgileri Sorgulama
- Tahakkuk Bilgileri Sorgulama
- Tahsilat Bilgileri Sorgulama

Web sitemizin içeriğinde bulunan online işlemlerin tek çatı altında toplandığı Gebze Portal ile Çözüm Masası Başvuru ve Sorgulama, Nöbetçi Eczane Listesi, Nikah Randevu Listesi, Vergi/Borç Sorgulama ve Ödeme işlemleri yapılabilmektedir.

www.gebze.bel.tr kurumsal web sitemizi kendi sunucularımızda barındırmaktayız.

IOS ve Android olarak hizmete almış olduğumuz mobil uygulamalar ile vatandaşlarımız aşağıdaki hizmetlere rahatlıkla ulaşabilmektedir.

WEB SAYFASI ÜZERİNDEN KULLANILAN İNTERAKTİF UYGULAMALAR	
Online Vergi & Borç Ödeme	Vergi Borcu Sorgulama
Çözüm Masası Başvuru	İstek, Öneri, Şikayet Çek gönder
Evrak Takip & Sorgulama	İmar Durumu Sorgulama
Evrak Doğrulama	Kent Rehberi
Kent Bilgi Sistemi	Güncel Haberler
İmar Durum Sorgulama	Nöbetçi Eczaneler

BELEDİYEMİZİN YAZILIM PROGRAMLARI DÖKÜMÜ	
YAZILIM ADI	TÜRÜ
OMIS	Otomasyon
Oracle 11G	Veri Tabanı Programı
E-Belediye	Otomasyon
Windows Server/Linux Server	Server İşletim Sistemi
Microsoft Exchange Server	Mail Server
Microsoft Windows 7/8/10	İşletim Sistemi
Microsoft Office	Ofis-Mail uygulamaları
Citrix Xen Server	Server Sanallaştırma Programı
NetCad	Harita Çizim – Planlama Programı
Belnet	Kent Bilgi Sistemi
AutoCAD	İmar Programı
STA4CAD	Analiz ve Hesap Programı
Archicad	Mimari Tasarım Programı
Web Kontrol Programı	Web Site Kontrol Programı
Stratejik Yönetim	Web Tabanlı Otomasyon
İSTCAD	İstinat Duvarı Hesap ve Çizim Programı
IDECAD	Mimari Tasarım ve Hesap Programı

D- İNSAN KAYNAKLARI

22.02.2007 tarih ve 26442 sayılı Resmi Gazetede yayınlanarak yürürlüğe giren "Belediye ve Bağlı Kuruluşları ile Mahalli İdare Birlikleri Norm Kadro İlke ve Standartlarına Dair Yönetmelik" hükümlerine göre Belediyemizde memur norm kadro sayısı 509 olup, bu kadroların 225'i dolu, 284'ü ise boş bulunmaktadır. Belediyemiz boş memur kadro karşılığı 50 adet sözleşmeli memur çalıştırılmaktadır.

Belediyemizde 175 işçi personel çalışmaktadır. İşçi personelimizin 149 kişi kadrolu, 26 (Geçici) teknik personel, 5 eski hükümlü personel, 10 engelli personel, 2 terör mağduru ve 1202 şirket personelidir. Belediyemizde ayrıca 2 kişi Meclis Üyesi Başkan Yardımcısı kadrosunda yer almaktadır.

1654 çalışandan oluşan Belediyemiz personelinin genel eğitim durumuna baktığımızda çalışanlarımızdan; 361 personel okuryazar ve ilkokul, 288 personel ortaokul, 549 personel lise, 442 personel Üniversite (önlisans ve lisans), ve 14 personel yüksek lisans mezunudur.

Aşağıdaki tabloda personel durumlarına ilişkin bilgiler sunulmuştur.

İTİBARİYLE MEVCUT DURUM	EĞİTİM DURUMUNA GÖRE DAĞILIM					CİNSİYETE GÖRE DAĞILIM		PERSONEL TOPLAMI	YAŞ ORTALAMASI	KURUM HİZMET YILI DAĞILIMI				PERSONEL SENDİKA BİLGİLERİ				
	OKURYAZAR VE İLKOKUL	ORTAOKUL	LİSE	ÖN LİSANS / LİSANS	LİSANS ÜSTÜ EĞİTİM	BAY	BAYAN			0 - 10	10 - 20	20 – 30	30 ve Üstü	BEM-BİR-SEN	TÜM-BEL-SEN	HAK-İŞ-SEN	DİĞER	SENDİKA ÜYESİ OLMAYAN
Başkan Yrd. Memur	0	0	0	2	0	2	0	2	52	2	0	0	0	0	0	0	0	2
Daimi İşçi	56	14	38	21	3	116	16	132	48,5	7	69	49	7	0	0	131	0	1
Eski Hükümlü	2	2	0	1	0	5	0	5	50,4	0	4	1	0	0	0	5	0	0
Geçici İşçi	0	0	4	22	0	25	1	26	47,8	0	19	7	0	0	0	26	0	0
Memur	1	9	43	163	9	174	51	225	43,2	110	25	55	35	221	4	0	0	0
Sözleşmeli Memur	0	0	4	45	1	46	4	50	30,6	50	0	0	0	50	0	0	0	0
Terör Mağduru	1	1	0	0	0	2	0	2	47,5	1	1	0	0	0	0	2	0	0
Özürlü İşçi	5	1	4	0	0	9	1	10	42	0	8	2	0	0	0	10	0	0
Şirket Personeli	296	261	456	188	1	1042	160	1202	38,9	1120	81	1	0	0	0	435	5	762
TOPLAM	**361**	**288**	**549**	**442**	**14**	**1421**	**233**	**1654**	**44,54**	**1290**	**207**	**115**	**42**	**271**	**4**	**609**	**5**	**765**

PERSONEL KADROLARIN MÜDÜRLÜKLER BAZINDA DAĞILIMI

Açıklama		Memur Personel		Sözleşmeli Personel		Daimi İşçi Personel		Geçici İşçi Personel		Şirket Personeli		Personel Cinsiyeti		Toplam
NO	BİRİMİ	Erkek	Bayan	Erkek	Bayan	Erkek	Bayan	Erkek	Bayan	Erkek	Bayan	Erkek	Bayan	
01	Başkanlık	1	-	-	-	-	-	1	-	-	-	2	-	2
02	Özel Kalem	3	-	-	-	2	-	1	-	3	3	9	3	12
03	Basın Yayın ve Halkla İlişkiler	2	1	-	-	2	2	-	-	3	6	7	9	16
04	Bilgi İşlem	4	-	1	-	-	-	1	-	7	-	13	-	13
05	Destek Hizmetleri	4	-	2	-	34	2	2	-	27	13	69	15	84
06	Dış İlişkiler	1	-	-	-	-	-	-	-	-	-	1	-	1
07	Emlak ve İstimlak	3	1	7	-	7	1	2	-	8	1	27	3	30
08	Fen İşleri	11	-	5	-	7	-	11	-	103	6	137	6	143
09	Hukuk İşleri	-	1	3	-	-	-	-	-	2	3	5	4	9
10	İmar ve Şehircilik	17	2	22	-	5	1	2	1	19	1	65	5	70
11	İnsan Kaynakları	4	3	-	-	3	-	-	-	-	3	7	6	13
12	İşletme ve İştirakler	2	-	-	-	1	-	-	-	1	2	4	2	6
13	Kültür ve Sosyal İşler	9	4	1	-	10	4	-	-	49	56	69	64	133
14	Mali Hizmetler	17	13	-	-	23	2	-	-	24	6	64	21	85
15	Mezarlıklar	3	1	-	-	14	-	-	-	18	2	35	3	38
16	Muhtarlık İşleri	1	-	-	-	-	1	-	-	-	-	1	1	2
17	Park ve Bahçeler	4	3	-	1	6	-	2	-	220	4	232	8	240
18	Plan ve Proje	10	6	3	2	2	-	2	-	5	2	22	10	32
19	Ruhsat ve Denetim	2	2	-	-	1	-	-	-	3	4	6	6	12
20	Sağlık İşleri	7	3	-	1	4	-	-	-	-	1	11	5	16
21	Sivil Savunma	2	1	-	-	1	-	-	-	-	-	3	1	4
22	Sosyal Yardım İşleri	3	1	-	-	-	-	-	-	6	5	9	6	15
23	Teftiş Kurulu	-	-	-	-	-	-	-	-	-	-	-	-	-
24	Temizlik İşleri	1	-	2	-	2	-	-	-	368	9	373	9	382
25	Veteriner İşleri	1	-	-	-	3	1	1	-	11	1	16	2	18
26	Yazı İşleri	1	1	-	-	4	2	-	-	3	12	8	15	23
27	Zabıta	61	8	-	-	1	1	-	-	163	20	224	29	253
GENEL TOPLAM		**174**	**51**	**46**	**4**	**132**	**17**	**25**	**1**	**1042**	**160**	**1419**	**233**	**1652**

KADRO DURUMU	TOPLAM	DOLU	BOŞ
Memur	509	225	284
Daimi İşçi	149	149	0
Memur Boş Kadro Karşiliği Sözleşmeli Personel	50	50	0
Özürlü, Eski Hükümlü İşçi Personel	15	15	0
(Geçici) Teknik İşçi Per sonel	26	26	0
Meclis Üyesi Başkan Yardimcisi	2	2	0
TOPLAM	**751**	**467**	**284**

GEBZE BELEDİYESİ TEKNİK PERSONEL DAĞILIMI

MÜDÜRLÜKLER	Basın Yayın ve Halkla İlişkiler Müdürlüğü	Bilgi İşlem Müdürlüğü	Destek Hizmetleri Müdürlüğü	Emlak ve İstimlak Müdürlüğü	Fen İşleri Müdürlüğü	Hukuk İşleri Müdürlüğü	İmar ve Şehircilik Müdürlüğü	Kültür ve Sosyal Müdürlüğü	Mali Hizmetler Müdürlüğü	Mezarlıklar Müdürlüğü	Özel Kalem Müdürlüğü	İşletme ve İştirakler Müdürlüğü	Park ve Bahçeler Müdürlüğü	Plan ve Proje Müdürlüğü	Sağlık İşleri Müdürlüğü	Sivil Savunma Uzmanlığı	Temizlik İşleri Müdürlüğü	Veteriner İşleri Müdürlüğü	Zabıta Müdürlüğü	PERSONEL İSTİHDAM KADROSU					
																				TOPLAM	Memur	Geçici (Teknik) İşçi	Sözleşmeli Memur	Daimi İşçi	Şirket Personeli
	1	2	3	4	5	6	7	8	9	10	11	12	13	14	15	16	17	18	19		1	2	3	4	5
İnşaat Mühendisi	-	-	-	-	6	-	20	-	-	-	1	-	-	3	-	-	-	-	-	30	10	2	16	-	2
İnşaat Teknikeri	-	-	-	-	5	-	8	-	-	-	-	-	1	4	-	-	-	-	-	18	12	5	1	-	-
Çevre Mühendisi	-	-	-	-	-	-	-	-	-	-	-	-	-	-	-	-	1	-	1	2	1	-	1	-	-
Elektrik -Elektronik Mühendisi	-	-	1	-	-	-	2	-	-	-	-	-	-	-	-	-	-	-	-	3	2	-	-	-	1
Endüstri Mühendisi	-	-	-	-	1	-	-	-	-	-	-	-	-	-	-	-	-	-	-	1	1	-	-	-	-
Orman Mühendisi	-	-	-	-	-	-	-	-	-	-	-	-	-	1	-	-	-	-	-	1	1	-	-	-	-
Elektrik Teknikeri	-	-	3	-	6	-	-	-	-	-	-	-	-	1	-	-	-	-	-	10	-	7	1	-	2
Harita Teknikeri	-	-	-	4	1	-	-	-	-	-	-	-	-	2	-	-	-	-	-	7	4	3	-	-	-
Harita Mühendisi	-	-	-	3	-	-	6	-	-	-	-	-	-	1	-	-	-	-	-	10	3	1	5	-	1
Makine Mühendisi	-	-	-	-	1	-	2	-	-	-	-	-	-	1	-	-	-	-	-	4	2	-	2	-	-
Peyzaj Mimari	-	-	-	-	-	-	-	-	-	-	-	1	5	1	-	-	-	-	-	7	4	-	1	-	2
Mimar	-	-	-	-	2	-	5	-	-	-	1	-	-	4	-	-	-	-	-	12	7	2	3	-	-
Makina Teknikeri	-	-	1	-	1	-	-	2	-	-	-	-	-	-	-	-	-	-	-	4	1	1	-	-	2
Bilgisayar Teknikeri	-	5	-	-	-	-	-	-	-	-	-	-	-	-	-	-	-	-	-	5	2	-	-	-	3
Bilgisayar Mühendisi	-	1	-	-	-	-	-	-	-	-	-	-	-	-	-	-	-	-	-	1	-	-	1	-	-
Bilgisayar Programcısı	-	1	-	-	-	-	-	-	-	-	-	-	-	-	-	-	-	-	-	1	-	-	1	-	-
Jeofizik Mühendisi	-	-	-	-	-	-	2	-	-	-	-	-	-	-	-	-	-	-	-	2	-	1	-	-	1
Ziraat Mühendisi	-	-	-	-	-	-	-	-	-	-	-	-	4	-	-	-	-	-	-	4	2	-	1	-	1
Şehir Plancısı	-	-	-	-	-	-	-	-	-	-	-	-	-	5	-	-	-	-	-	5	5	-	-	-	-
Teknisyen	-	-	2	-	1	-	-	8	2	-	-	-	-	-	-	1	-	-	-	14	3	1	3	-	7
Ressam	-	-	-	-	-	-	-	1	-	-	-	-	-	-	-	-	-	-	-	1	1	-	-	-	-
Grafiker	1	1	-	-	-	-	-	1	-	-	-	-	-	-	-	-	-	-	-	3	1	-	-	-	2
Veteriner	-	-	-	-	-	-	-	-	-	-	-	-	-	-	-	-	-	2	-	2	-	-	1	-	1
Ekonometrist	-	-	-	-	-	-	-	-	-	-	1	-	-	-	-	-	-	-	-	1	-	1	-	-	-
Doğalgaz Teknikeri	-	-	-	-	1	-	-	-	-	-	-	-	-	-	-	-	-	-	-	1	-	1	-	-	-
Metal Teknikeri	-	-	-	-	-	-	-	-	-	-	-	1	-	-	-	-	-	-	-	1	-	-	1	-	-
Tekniker (Ağaç Tarım ve Sanat)	-	-	1	-	-	-	-	-	-	-	-	-	-	-	-	-	-	-	-	1	-	-	1	-	-
Çözümleyici	-	-	-	-	-	-	-	-	2	-	-	-	-	-	-	-	-	-	-	2	2	-	-	-	-
İş Sağlığı ve Güvenliği Teknikeri	-	-	-	-	-	-	-	-	-	-	-		-	-	1	1	-	-	-	2	1	-	1	-	-
Geomatik Mühendisi	-	-	-	2	-	-	-	-	-	-	-		-	-	-	-	-	-	-	2	-	-	2	-	-
Çevre Koruma ve Kontrol Teknikeri	-	-	-	-	-	-	-	-	-	-	-		-	-	-	-	1	-	-	1	-	-	-	-	1
GENEL TOPLAM	**1**	**8**	**8**	**9**	**25**	**-**	**45**	**12**	**4**	**-**	**3**	**2**	**10**	**23**	**1**	**2**	**2**	**2**	**1**	**158**	**65**	**25**	**42**	**-**	**26**

E- DİĞER HUSUSLAR E.1. Mali Durum

AKTİF

BİLANÇO		2016	2017	2018
		TL/KR	TL/KR	TL/KR
I	DÖNEN VARLIKLAR	220.973.887,35	235.726.366,82	235.586.747,09
A	Hazır Değerler	27.908.019,61	18.773.466,26	12.608.657,56
102	Banka Hesabı	20.525.841,80	5.814.163,30	2.636.979,52
103	Verilen Çekler ve Gönderme Emirleri	-70,00	0,00	0.00
109	Banka Kredi Kartlarından Alacaklar	7.382.247,81	12.959.302,96	9.971.678,04
B	Menkul Kıymet ve Varlıklar	6.531.904,86	2.197.679,53	0,00
112	Kamu Kesimi Tahvil Senet ve Bonoları	6.531.904,86	2.197.679,53	0,00
118	Diğer Menkul Kıymet ve Varlıklar	0,00	0,00	0,00
C	Faaliyet Alacakları	117.702.274,63	142.455.363,67	149.042.354,16
120	Gelirlerden Alacaklar Hesabı	1.510.802,48	2.026.591,77	1.879.165,06
121	Gelirlerden Takipli Alacaklar	107.133.603,22	126.335.648,56	137.596.991,08
126	Verilen Depozito ve Teminat	290.837,77	818.288,00	919.998,21
127	Diğer Faaliyet Alacakları Hesabı	8.767.031,16	13.274.835,34	8.646.199,81
D	Kurum Alacakları	1.372.019,91	1.372.019,91	0.00
132	Kurumca Verilen Borçlardan	0,00	0,00	0,00
137	Takipteki Kurum Alacakları Hesabı	1.372.019,91	1.372.019,91	0.00
E	Diğer Alacakları	162.272,65	130.876,00	104.728,82
140	Kişilerden Alacaklar Hesabi	162.272,65	130.876,00	104.728,82
F	Stoklar	3.263.954,81	0,00	1.636.124,42
150	İlk Madde ve Malzeme Hesabı	3.263.954,81	0,00	1.636.124,42
G	Ön Ödemeler	580.000,00	795.687,10	623.213,54
162	Bütçe Dışı Avans ve Krediler Hesabı	580.000,00	795.687,10	623.213,54
İ	Diğer Dönen Varlıklar	63.453.440,88	70.001.274,35	71.571.668,59
190	Devreden Katma Değer Vergisi	63.453.440,88	70.001.274,35	71.571.668,59
II	Duran Varlıklar	1.433.471.346,00	1.049.874.533,00	1.482.853.176,00
B	Menkul Kıymet ve Varlıklar	0,00	0,00	0,00
218	Diğer Menkul Kıymet ve Varlıklar	0,00	0,00	0,00
C	Faaliyet Alacakları	15.422.890,59	17.537.765,28	13.459.585,78
220	Gelirlerden Alacaklar Hesabı	14.263,81	6.483,55	372.004,50
222	Gelirlerden Tecilli Ve Tehirli	1.073.957,98	1.073.957,98	1.073.957,98
227	Diğer Faaliyet Alacakalrı Hesabı	14.334.668,80	16.456.323,75	12.013.623,30
E	Mali Duran Varlıklar	11.289.678,10	11.289.678,10	18.164.678,10
240	Mali Kuruluşlara Yatırılan	7.701.558,59	7.701.558,59	7.701.558,59
241	Mal ve Hizmet Üreten Kuruluşlara	3.588.119,51	3.588.119,51	10.463.119,51
F	Maddi Duran Varlıklar	1.405.630.117,00	1.379.041.639,00	1.451.228.912,00
250	Arazi ve Arsalar Hesabi	1.228.290.126,00	1.154.770.557,00	1.127.847.472,00
251	Yeraltı ve Yerüstü Düzenleri Hesasbı	194.997.047,79	234.954.808,33	316.586.031,68
252	Binalar Hesabı	17.308.012,12	30.409.243,82	73.816.418,89
253	Tesis, Makine ve Cihazlar Hesabı	2.497.951,10	2.707.294,77	5.959.925,91
254	Taşıtlar Hesabi	4.978.809,53	5.204.342,93	4.399.025,27
255	Demirbaşlar Hesabi	7.128.751,27	9.404.458,85	9.952.702,16
257	Birikmiş Amortismanlar Hesabı	-73.033.437,83	-101.605.851,30	-117.469.925,80
258	Yapılmakta Olan Yatırımlar	23.462.857,10	43.196.785,07	30.137.262,05
G	Maddi Olmayan Duran Varliklar	1.128.660,04	2.011.450,41	0,00
260	Haklar Hesabı	4.605.566,58	6.014.081,27	8.330.699,57
268	Birikmiş Amortismanlar Hesabı	-3.476.906,54	-4.002.630,86	-8.330.699,57
I	Diğer Duran Varlıklar	0,00	0,00	000
294	Elden Çıkarılacak Stoklar Ve Maddi	0,00	4.900,54	252.307,95
299	Birikmiş Amortismanlar Hesabı (-)	0,00	-4.900,54	-252.307,95
	AKTİF TOPLAMI	1.654.445.233,00	1.645.605.900,00	1.718.439.923,00
IX	Nazım Hesaplar	91.474.928,44	181.348.157,33	60.279.675,52
A	Ödenek Hesapları	0,00	0,00	0,00
900	Gönderilecek Bütçe Ödenekleri He.	0,00	0,00	0,00
B	Nakit Dışı Teminat ve Kisil	21.384.990,33	22.692.079,20	13.816.972,47
910	Teminat Mektupları Hesabı	21.384.990,33	22.692.079,20	13.816.972,47
C	Taahhüt Hesapları	50.552.897,60	137.482.985,89	25.047.049,90
920	Gider Taahhütleri Hesabı	50.552.897,60	137.482.985,89	25.047.049,90
İ	Diğer Nazım Hesapları	19.537.040,51	21.173.092,24	21.415.653,15
990	Kiraya Verilen Duran Varlıklar Hes.	14.798.814,56	14.798.814,56	14.798.814,56
993	Maddi Duran Varlıkalrın Kira ve İrtifak	4.738.225,95	6.374.277,68	6.616.838,59
	GENEL TOPLAM	**1.745.920.161,44**	**1.826.954.057,33**	**1.778.719.598,52**

PASİF

BİLANÇO		2016	2017	2018
		TL/KR	TL/KR	TL/KR
III	Kısa Vadeli Yabancı Kaynaklar H.	31.783.819,37	95.583.667,15	147.263.170,06
C	Faaliyet Borçları Hesabı	4.471.357,14	42.363.341,41	70.044.640,36
320	Bütçe Emanetleri Hesabı	4.471.357,14	42.363.341,41	70.044.640,36
D	Emanet Yabancı Kaynaklar	6.751.993,10	7.523.060,64	11.152.072,78
330	Alınan Depozito ve Teminatlar	5.438.282,60	5.628.373,85	8.405.048,90
333	Emanetler Hesabı	1.313.710,50	1.894.686,79	2.747.023,88
G	Ödenecek Diğer Yükümlülükler	20.560.469,13	45.697.265,10	66.066.456,92
360	Ödenecek Vergi ve Fonlar Hes.	5.832.043,17	-0,00	-0,00
361	Ödenecek Sosyal Güvenlik Kes.	2.636.790,55	-0,00	-0,00
362	Fonlar veya Diğer Kamu Idarileri	2.121.179,34	8.163.812,03	1.961.907,27
363	Kamu İdareleri Payları Hesapları	85.833,19	151.179,25	6.258.153,05
368	Vadesi Geçmiş Ertelenmiş Veya	9.884.622,88	37.382.273,82	57.846.396,60
IV	Uzun Vadeli Yabancı Kaynaklar	125.264.158,66	108.760.264,25	140.745.548,35
D	Diğer Borçlar	106.812.728,74	91.760.264,25	96,376,552.99
438	Kamuya Olan Ertelenmiş Veya	106.812.728,74	91.760.264,25	96.376.552,99
H	Borç ve Gider Karşılıkları	18.451.429,92	17.000.000,00	44.368.995,36
472	Kıdem Tazminatı Karşılığı Hesabı	18.451.429,92	17.000.000,00	44.368.995,36
V	Öz Kaynaklar	1.512.511.769,00	1.441.261.968,00	1.429.431.204,00
A	Net Değer	1.395.982.714,00	1.374.720.068,00	1.388.390.443,00
500	Net Değer Hesabı	1.395.982.714,00	1.374.720.068,00	1.388.390.443,00
C	Yeniden Değerleme Farkları	0,00	0,00	0,00
522	Yeniden Değerleme Farkları Hesabı	-0,00	-0,00	-0,00
H	Geçmiş Yıllar Olumlu Faaliyet	108.971.836,51	101.211.400,34	84.952.022,23
570	Geçmiş Yıllar Olumlu Faaliyet	108.971.836,51	101.211.400,34	84.952.022,23
I	Geçmiş Yıllar Olumsuz Faaliyet	-0,00	-7.557.295,18	-34.669.500,39
580	Geçmiş Yıllar Olumsuz Faaliyet	-0,00	-7.557.295,18	-34.669.500,39
İ	Dönem Faaliyet Sonuçları	-7.557.295,18	-27.112.205,21	-9.241.760,35
590	Dönem Olumlu Faaliyet Sonuçu Hes.	0,00	0,00	0,00
591	Dönem Olumsuz Faaliyet Sonuçu He.	-7.557.295,18	-27.112.205,21	-9.241.760,35
-	-	-	-	-
-	-	-	-	-
-	-	-	-	-
-	-	-	-	-
-	-	-	-	-
-	-	-	-	-
-	-	-	-	-
-	-	-	-	-
-	-	-	-	-
-	-	-	-	-
-	-	-	-	-
-	-	-	-	-
	PASİF TOPLAMI	1.654.445.233,00	1.645.605.900,00	1.718.439.923,00
IX	Nazım Hesaplar	91.474.928,44	181.348.157,33	60.279.675,52
A	Ödenek Hesapları	0,00	0,00	0,00
901	Bütçe Öedekleri Hesabı	-0,00	-0,00	-0,00
B	Nakit Dışı Teminat ve Kisil	21.384.990,33	22.692.079,20	13.816.972,47
911	Teminat Mektupları Emanetleri	21.384.990,33	22.692.079,20	13.816.972,47
C	Taahhüt Hesapları	50.552.897,60	137.482.985,89	25.047.049,90
921	Gider Taahhütleri Karşılığı Hesabı	50.552.897,60	137.482.985,89	25.047.049,90
İ	Diğer Nazım Hesapları	19.537.040,51	21.173.092,44	21.415.653,15
999	Diğer Nazım Hesapları Karşılığı He.	19.537.040,51	21.173.092,44	21.415.653,15
	GENEL TOPLAM	**1.745.920.161,44**	**1.826.954.057,33**	**1.778.719.598,52**

01/01/2018 İLE 31/12/2018 ARASI MİZAN										
Hesap Kodu	Yardımcı Hesap Kodu					Hesap Adı	Borç Tutarı	Alacak Tutarı	Borç Bakiyesi	Alacak Bakiyesi
100						Kasa Hesabı	98.316.421,06	98.316.421,06	0,00	0,00
102						Banka Hesabı	270.206.317,44	267.569.337,92	2.636.979,52	0,00
103						Verilen Çekler Ve Gönderme Emirleri Hesabı (-)	267.572.817,45	267.572.817,45	0,00	0,00
108						Diğer Hazır Değerler Hesabı	49.158.210,53	49.158.210,53	0,00	0,00
109						Banka Kredi Kartlarından Alacaklar Hesabı	61.965.107,54	51.993.429,50	9.971.678,04	0,00
112						Kamu Kesimi Tahvil Senet Ve Bonoları Hesabı	2.197.679,53	2.197.679,53	0,00	0,00
120						Gelirlerden Alacaklar Hesabı	286.224.319,21	232.215.526,79	54.008.792,42	0,00
121						Gelirlerden Takipli Alacaklar Hesabı	127.460.722,31	49.086.715,38	78.374.006,93	0,00
126						Verilen Depozito Ve Teminatlar Hesabı	1.912.377,16	992.378,95	919.998,21	0,00
127						Diğer Faaliyet Alacakları Hesabı	44.522.496,40	39.308.304,67	5.214.191,73	0,00
137						Takipteki Kurum Alacakları Hesabı	1.483.286,09	1.483.286,09	0,00	0,00
140						Kişilerden Alacaklar Hesabı	205.369,52	100.640,70	104.728,82	0,00
150						İlk Madde Ve Malzeme Hesabı	19.273.686,20	17.637.561,78	1.636.124,42	0,00
160						İş Avans Ve Kredileri Hesabı	3.149.407,70	3.149.407,70	0,00	0,00
161						Personel Avansları Hesabı	2.650.210,96	2.650.210,96	0,00	0,00
162						Bütçe Dışı Avans Ve Krediler Hesabı	1.418.900,64	795.687,10	623.213,54	0,00
190						Devreden Katma Değer Vergisi Hesabı	71.636.566,94	64.898,35	71.571.668,59	0,00
191						İndirilecek Katma Değer Vergisi Hesabı	19.830.973,10	19.830.973,10	0,00	0,00
197						Sayım Noksanları Hesabı	140,00	140,00	0,00	
220						Gelirlerden Alacaklar Hesabı	2.379.195,52	128.025,96	2.251.169,56	0,00
222						Gelirlerden Tecilli Ve Tehirli Alacaklar Hesabı	1.073.957,98	0,00	1.073.957,98	0,00
227						Diğer Faaliyet Alacakları Hesabı	24.667.937,54	4.008.114,43	20.659.823,11	0,00
240						Mali Kuruluşlara Yatırılan Sermayeler Hesabı	7.701.558,59	0,00	7.701.558,59	0,00
241						Mal ve Hizmet Üreten Kuruluşlara Yatırılan	10.467.601,51	4.482,00	10.463.119,51	0,00
247						Sermaye Taahhütleri Hesabı	200.464,00	1.200.464,00	0,00	1.000.000,00
250						Arazi Ve Arsalar Hesabı	1.260.631.772,22	132.784.299,96	1.127.847.472,26	0,00
251						Yeraltı Ve Yerüstü Düzenleri Hesabı	316.586.031,68	0,00	316.586.031,68	0,00
252						Binalar Hesabı	87.126.675,50	13.310.256,61	73.816.418,89	0,00
253						Tesis, Makine Ve Cihazlar Hesabı	8.838.203,78	2.878.277,87	5.959.925,91	0,00
254						Taşıtlar Hesabı	9.310.569,95	4.911.544,68	4.399.025,27	0,00
257						Birikmiş Amortismanlar Hesabı (-)	964.927,25	118.434.853,06	0,00	117.469.925,81
258						Yapılmakta Olan Yatırımlar Hesabı	173.027.848,33	142.890.586,28	30.137.262,05	0,00
260						Haklar Hesabı	8.330.699,57	0,00	8.330.699,57	0,00
268						Birikmiş Amortismanlar Hesabı (-)	91.446,85	8.422.146,02	0,00	8.330.699,57
294						Elden Çıkarılacak Stoklar	252.307,95	0,00	252.307,95	0,00
299						Birikmiş Amortismanlar Hesabı (-)	0,00	252.307,95	0,00	252.307,95
320						Bütçe Emanetleri Hesabı	220.352.464,12	290.397.104,48	0,00	70.044.640,36
330						Alınan Depozito Ve Teminatlar Hesabı	10.327.286,40	18.732.335,30	0,00	8.405.048,90
333						Emanetler Hesabı	1.662.272,98	4.409.296,86	0,00	2.747.023,88
360						Ödenecek Vergi Ve Fonlar Hesabı	14.262.952,57	14.262.952,57	0,00	0,00
361						Ödenecek Sosyal Güvenlik Kesintileri Hesabı	11.797.455,26	11.797.455,26	0,00	0,00
362						Fonlar Veya Diğer Kamu İdareleri Adına Yapılan Tahsilat Hesabı	14.578.738,62	16.540.645,89	0,00	1.961.907,27
363						Kamu İdareleri Payları Hesabı	12.942.224,56	19.200.377,61	0,00	6.258.153,05

Hesap-Kodu	Yardımcı Hesap Kodu					Hesap Adı	Borç Tutarı	Alacak Tutarı	Borç Bakiyesi	Alacak Bakiyesi
368						Vadesi Geçmiş, Ertelenmiş Veya Taksitlendirilmiş Vergi Ve Diğer	20.696.432,71	78.542.829,31	0,00	57.846.396,60
372						Kıdem Tazminatı Karşılığı Hesabı	5.196.473,73	5.196.473,73	0,00	0,00
391						Hesaplanan Katma Değer Vergisi Hesabı	1.867.739,83	1.867.739,83	0,00	0,00
438						Kamuya Olan Ertelenmiş Veya Taksitlendirilmiş Borçlar Hesabı	3.000.000,00	99.376.552,99	0,00	96.376.552,99
472						Kıdem Tazminatı Karşılığı Hesabı	2.596.473,73	46.965.469,09	0,00	44.368.995,36
500						Net Değer Hesabı	137.665.437,82	1.526.055.881,30	0,00	1.388.390.443,48
570						Geçmiş Yıllar Olumlu Faaliyet Sonuçları Hesabı	217.943.673,02	302.895.695,25	0,00	84.952.022,23
580						Geçmiş Yıllar Olumsuz Faaliyet Sonuçları Hesabı (-)	76.896.295,96	42.226.795,57	34.669.500,39	0,00
591						Dönem Olumsuz Faaliyet Sonucu Hesabı (-)	36.353.965,56	27.112.205,21	9.241.760,35	0,00
600						Gelirler Hesabı	28.843.622,89	295.842.103,00	0,00	266.998.480,11
630						Giderler Hesabı	276.240.240,46	0,00	276.240.240,46	0,00
690						Faaliyet Sonuçları Hesabı	0,00	9.241.760,35	0,00	9.241.760,35
800						Bütçe Gelirleri Hesabı	0,00	273.119.566,32	0,00	273.119.566,32
805						Gelir Yansıtma Hesabı	273.119.566,32	1.306.900,05	271.812.666,27	0,00
810						Bütçe Gelirlerinden Red Ve İadeler Hesabı	1.306.900,05	0,00	1.306.900,05	0,00
830						Bütçe Giderleri Hesabı	337.377.814,67	0,00	337.377.814,67	0,00
835						Gider Yansıtma Hesabı	0,00	337.377.814,67	0,00	337.377.814,67
900						Gönderilecek Bütçe Ödenekleri Hesabı	451.154.249,66	451.154.249,66	0,00	0,00
901						Bütçe Ödenekleri Hesabı	113.776.434,99	451.154.249,66	0,00	337.377.814,67
905						Ödenekli Giderler Hesabı	337.377.814,67	0,00	337.377.814,67	0,00
910						Teminat Mektupları Hesabı	26.919.867,37	13.102.894,90	13.816.972,47	0,00
911						Teminat Mektupları Emanetleri Hesabı	13.102.894,90	26.919.867,37	0,00	13.816.972,47
920						Gider Taahhütleri Hesabı	181.089.272,17	156.042.222,27	25.047.049,90	0,00
921						Gider Taahhütleri Karşılığı Hesabı	156.042.222,27	181.089.272,17	0,00	25.047.049,90
990						Kiraya Verilen, İrtifak Hakkı Tesis Edilen Maddi Duran Varlıklar	14.798.814,56	0,00	14.798.814,56	0,00
993						Maddi Duran Varlıkların Kiraya Verilen, İrtifak Hakkı Gelirleri	11.870.722,97	5.253.884,38	6.616.838,59	0,00
999						Diğer Nazım Hesapları Karşılığı Hesabı	5.253.884,38	26.669.537,53	0,00	21.415.653,15
						TOPLAM	**6.276.794.996,01**	**6.276.794.996,01**	**3.172.799.229,09**	**3.172.799.229,09**

2. BÖLÜM
PERFORMANS BİLGİLERİ

A- TEMEL POLİTİKA VE ÖNCELİKLER

A.1. Misyon Bildirimi

Gebze´de Yaşam Kalitesini Artırmak İçin Yerel Hizmetleri Adil, Etkin ve Sürekli Biçimde Sunmak

A.2. Vizyon Bildirimi

Kenti Yaşanan, Kenti Yaşatan Bir Belediye Olmak

A.3. Temel ilkelerimiz

•Belediye hizmetlerinde kalite, etkinlik ve verimlilik sağlamak görevimizdir.

•Belediye karar ve uygulamalarında şeffaflık ve hesap verebilirlik esastır.

•Belediye hizmetlerinde insan ve vatandaş odaklılık esastır.

•Gebze'yi katılımcı anlayışla yönetmek temel prensiptir.

•Belediye hizmetlerinin üretim ve sunumunda bilgi teknolojilerinden azami derecede yararlanmak esastır.

•Belediye karar ve uygulamalarında yasalara uymak zorunluluktur.

•Belediye hizmetlerinin ihtiyaçlara ve önceliklere göre adil dağıtımı esastır.

•Çalışanlarımızın memnuniyeti temel önceliklerimizdendir.

•Kurum kültürünün oluşturulması için çaba sarf ederiz.

•Sorunları oluşmadan önlemeye çalışırız.

B- AMAÇLAR VE HEDEFLER

Gebze Belediyesi 2020-2024 Stratejik Planında 3 stratejik alan belirlenmiş bulunmaktadır.
Bunlar;

1. Kuruma Yönelik Hizmetler
2. Kente Yönelik Hizmetler
3. Topluma Yönelik Hizmetler'dir.

Kuruma Yönelik Hizmetler stratejik alanı 11, Kente Yönelik Hizmetler stratejik alanı 7 ve Topluma Yönelik Hizmetler stratejik alanı 7 olmak üzere toplamda 25 stratejik amaçtan oluşmaktadır. Bu stratejik amaçlara ulaşmak için toplam 94 adet stratejik hedef ve bu hedeflerin gerçekleştirilebilmesi için ise toplam 167 adet faaliyet ve proje ile 384 adet gösterge belirlenmiştir.

Bu stratejik alanlar, amaç ve hedeflere ilişkin İdare Performans Hedefleri, performans göstergeleri, faaliyet ve projeler, bunların belediye birimlerine görev olarak dağılımı ve her bir proje ve faaliyetin ekonomik kod 1 düzey maliyetine ilişkin Faaliyet Maliyeti Tablosu, İdare Performans Hedefi Tablosu ve Toplam Kaynak İhtiyacı Tablosu bu Performans Bilgileri Bölümün ilgili kısımlarında yer almaktadır.

STRATEJİK AMAÇ, HEDEF, FAALİYET VE PROJE BÜTÜNLEŞİK TABLOSU

KOD	GEBZE HALKINI MUTLU ETMEK EN BÜYÜK PROJEMİZDİR	SORUMLU BİRİM	2020-2024 YILLARI TAHMİNİ MALİ KAYNAK İHTİYACI					
			370.000.000,00 TL	388.500.000,00 TL	407.925.000,00 TL	428.321.250,00 TL	449.737.312,50 TL	1.293.568.571,50 TL
			2020Yılı	2021 Yılı	2022 Yılı	2023 Yılı	2024 Yılı	Stratejik Plan Toplamı
STRATEJİK ALAN 1: KURUMA YÖNELİK HİZMETLER			27.190.775,00 TL	28.550.313,75 TL	29.977.829,44 TL	31.476.720,91 TL	33.050.556,96 TL	150.246.196,06 TL
Amaç	1.1 Belediye Meclisi ve Belediye Encümeni Kararlarının Hazırlanma ve Duyurulma İşlemlerinin Süreklilik, Hız ve Güvenilirliğini Artırmak, Teknolojinin Gelişimi Doğrultusunda Kurum İçi ve Dışı Yazılı ve Elektronik İletişimi Geliştirmek.		2.558.350,00	2.686.267,50	2.820.580,88	2.961.609,00	3.109.689,45	14.136.496,83
Hedef	1.1.1 2024 Yılı Sonuna Kadar Belediye Meclisi ve Belediye Encümeni Kararlarının Online Sistem Aracılığı İle İzlenebilmesi Sağlanacak Ve Hizmet Sunumu %100 İyileştirilmeye Devam Edilecektir.		20.000,00	21.000,00	22.050,00	23.152,50	24.310,13	110.512,63
Faaliyet Adı	YIM.F01 Belediye Meclisi ve Belediye Encümeni'nin Sekretarya Hizmetleri	Yazı İşleri Müdürlüğü	10.000,00	10.500,00	11.025,00	11.576,25	12.155,06	55.256,31
Performans Göstergesi	YIM.F01.G01 Meclis Toplantı Sayısı							
Performans Göstergesi	YIM.F01.G02 Meclis Gündeminin Duyurulması /Tebliğ Süresi							
Performans Göstergesi	YIM.F01.G03 Meclis Gündemin İlanının Belediyemiz Web Sayfasında Yayınlanma Yüzdesi							
Performans Göstergesi	YIM.F01.G04 Meclis Toplantı Gündeminin Hazırlanma Süresi							
Performans Göstergesi	YIM.F01.G05 Meclis Toplantı Tutanağı Sayısı							
Performans Göstergesi	YIM.F01.G06 Alınan Meclis Kararları Sayısı							
Performans Göstergesi	YIM.F01.G07 Meclis Kararları Yazım ve İmza Süresi							
Performans Göstergesi	YIM.F01.G08 Meclis Kararlarının Tebliğ Süresi							
Performans Göstergesi	YIM.F01.G09 Encümen Gündeminin Hazırlanma Süresi							
Performans Göstergesi	YIM.F01.G010 Encümen Toplantı Sayısı							
Performans Göstergesi	YIM.F01.G011 Alınan Encümen Karar Sayısı							
Performans Göstergesi	YIM.F01.G012 Encümen Kararlarının Yazım Süresi							
Performans Göstergesi	YIM.F01.G013 Meclis ve Encümen Kararlarının İlgili Müdürlüğe Ulaştırılma Süresi (İmzalar Tamamlandıktan Sonra)							
Performans Göstergesi	YIM.F01.G014 Aylık Periyotlarla Yayınlanan Meclis ve Encümen Kararlarının Online Sistem Aracılığı İle İzlenebilme Yüzdesi							
Performans Göstergesi	YIM.F01.G015 Meclis/ Encümen Huzur Hakkı İşlemlerin Gerçekleştirilme Yüzdesi							

Performans Göstergesi	YIM.F01.G016 Meclis İhtisas Komisyonları Toplantıları							
Performans Göstergesi	YIM.F01.G017 Meclis İhtisas Komisyonları Kararları							
Faaliyet Adı	YIM.F02 Meclis Toplantılarının Belediyemiz Web Sayfasından Canlı Olarak İzlenebilmesinin Sağlanması Faaliyeti	Yazı İşleri Müdürlüğü	10.000,00	10.500,00	11.025,00	11.576,25	12.155,06	55.256,31
Performans Göstergesi	YIM.F02.G01 Yapılan Meclis Toplantılarının Canlı Olarak İzlenebilme Oranı							
Hedef	1.1.2 Yazı İşlerinden Büro ve Yönetim Hizmetlerinin Sürekliliği %100 Sağlanacaktır.		2.538.350,00	2.665.267,50	2.798.530,88	2.938.457,42	3.085.380,29	14.025.986,08
Faaliyet Adı	YIM.F03 Kurum İçi ve Dışı Yazılı İletişim Faaliyeti	Yazı İşleri Müdürlüğü	20.000,00	21.000,00	22.050,00	23.152,50	24.310,13	110.512,62
Performans Göstergesi	YIM.F03.G01 Posta Hizmetlerinin Yürütülmesi							
Faaliyet Adı	YIM.F04 Dijital Arşiv Sistemine Geçiş Projesi Ve Arşivleme Faaliyeti	Yazı İşleri Müdürlüğü	750.000,00	787.500,00	826.875,00	868.218,75	911.629,69	4.144.223,44
Performans Göstergesi	YIM.F04.G01 Dijital Arşivlerin İnternet Ortamında Paylaşıma Açılma Oranı							
Faaliyet Adı	YIM.F05 Posta işlemlerinin otomasyona geçmesi faaliyeti	Yazı İşleri Müdürlüğü	105.000,00	110.250,00	115.762,50	121.550,63	127.628,16	580.191,29
Performans Göstergesi	YIM.F05.G01 Otomasyon Sistemine Geçen Posta İşlemlerinin Yürütülmesi Yüzdesi							
Faaliyet Adı	YIM.F06 Beyaz Masa Faaliyeti	Yazı İşleri Müdürlüğü	30.000,00	31.500,00	33.075,00	34.728,75	36.465,19	165.768,94
Performans Göstergesi	YIM.F06. G01 Gelen Evrak Talep ve Şikâyetlerin Cevap Verme Süresi							
Performans Göstergesi	YIM.F06. G02 Vatandaştan Gelen Dilekçelerin İlgili Birimlere Havalesini Yapma Süresi							
Faaliyet Adı	YIM.F07 Yazı İşleri İle İlgili Büro Yönetim Hizmetleri Faaliyeti	Yazı İşleri Müdürlüğü	1.633.350,00	1.715.017,50	1.800.768,38	1.890.806,79	1.985.347,13,63	9.025.289,80
Performans Göstergesi	YIM.F07.G01 Yapılan Birim İçi Değerlendirme Toplantısı Adedi							
Performans Göstergesi	YIM.F07.G02 Personel Hizmetlerinin Takibi Yüzdesi							
Amaç	1.2 Belediyenin Stratejik Plan ve Performans Programı Çerçevesinde Gelirlerinin Tahsil Edilmesini ve Giderlerinin Gerçekleşmesini Sağlayarak, Gelir Artışı ve Gerçekleşme Oranı Daha Yüksek Bir Performans Esaslı Bütçe Oluşturmak.		50.489.215,00	53.013.675,75	55.664.359,54	58.447.577,51	61.369.956,39	278.984.784,19
Hedef	1.2.1 Belediyemizin Tüm Gelir-Gider İşlemlerinde Verimliliğin ve Hizmet Kalitesinin Artırılması ve Çalışmaların Raporlaması %100 Sağlanacaktır.		39.936.415,00	41.933.235,75	44.029.897,54	46.231.392,41	48.542.962,04	220.673.902,74
Faaliyet Adı	MHM.F01 Belediyenin Performans Esaslı Bütçe Ve Kesin Hesabının Hazırlanması Faaliyeti	Mali Hizmetler Müdürlüğü	2.500,00	2.625,00	2.756,25	2.894,06	3.038,77	13.814,08
Performans Göstergesi	MHM.F01.G01 Bütçenin Kesin Hesaba Göre Gelir Yönünden Gerçekleşme Oranı							
Performans Göstergesi	MHM.F01.G02 Bütçenin Kesin Hesaba Göre Gider Yönünden Gerçekleşme Oranı							

Faaliyet Adı	MHM.F02 Ön Mali Kontrol Faaliyeti ve Ödeme İşlemleri Faaliyeti	Mali Hizmetler Müdürlüğü	152.500,00	160.125,00	168.131,25	176.537,81	185.364,70	842.658,76
Performans Göstergesi	MHM.F02.G01 Banka Hesap Hareketlerinin Kontrolünü Yapmak							
Performans Göstergesi	MHM.F02.G02 teminat mektuplarının kontrolünü yapma süresi							
Performans Göstergesi	MHM.F02.G01 Banka Hesap Hareketlerinin Kontrolünü Yapmak							
Performans Göstergesi	MHM.F02.G02 teminat mektuplarının kontrolünü yapma süresi							
Faaliyet Adı	MHM.F03 Kurum Borç Ödemesi ve Transferler Faaliyeti	Mali Hizmetler Müdürlüğü	12.750.000,00	13.387.500,00	14.056.875,00	14.759.718,75	15.497.704,69	70.451.798,44
Performans Göstergesi	MHM.F03.G01 Ödenen Borç Ve Cari Transferlerin Bütçeye Oranı							
Faaliyet Adı	MHM.F04 Yedek Ödenekler Faaliyeti	Mali Hizmetler Müdürlüğü	27.031.415,00	28.382.985,75	29.802.135,04	31.292.241,79	32.856.853,88	149.365.631,46
Performans Göstergesi	MHM.F04.G01 Yedek ödeneğin bütçeye oranı							
Hedef	1.2.2 Takibe Alınan Belediye Alacaklarının 2024 Yılı Sonuna Kadar En Az % 80 Oranında Tahsilatı Sağlanacaktır.		355.000,00	372.750,00	391.387,50	410.956,88	431.504,72	1.961.599,10
Faaliyet Adı	MHM.F05 Tahakkuk ve Tahsilat Takip Faaliyeti	Mali Hizmetler Müdürlüğü	350.000,00	367.500,00	385.875,00	405.168,75	425.427,19	1.933.970,94
Performans Göstergesi	MHM.F05.G01 Toplam Tahakkuklardan Yapılan Tahsilatların Arttırılması Oranı							
Performans Göstergesi	MHM.F05.G02 Belediye Mükelleflerinden Tahsilat Oranı							
Faaliyet Adı	MHM.F06 Raporlama İşlemleri Faaliyeti	Mali Hizmetler Müdürlüğü	5.000,00	5.250,00	5.512,50	5.788,13	6.077,53	27.628,16
Performans Göstergesi	MHM.F06.G01 Aylık Mizan ve Yıl Sonu Bilançosunun Çıkarılması							
Performans Göstergesi	MHM.F06.G02 K.B.S Girişlerinin Yapılması							
Performans Göstergesi	MHM.F06.G03 Sayıştay İle İlgili İş ve İşlemlerin Yürütülmesi							
Hedef	1.2.3 Kurumda Strateji ve Performans Odaklı Yönetim Sisteminin Kurumsallaştırılması İçin Gerekli Projeler 2024 Yılına Kadar %100 Sürdürülecektir.		55.000,00	57.750,00	60.637,50	63.669,38	66.852,84	303.909,72
Faaliyet Adı	MHM.F07 Stratejik Planın Hazırlanması ve İzlenmesi Faaliyeti	Mali Hizmetler Müdürlüğü	20.000,00	21.000,00	22.050,00	23.152,50	24.310,13	110.512,63
Performans Göstergesi	MHM.F07.G01 Stratejik Planın Hazırlanması							
Faaliyet Adı	MHM.F08 İdare performans programının Hazırlanması ve İzlenmesi Faaliyeti	Mali Hizmetler Müdürlüğü	5.000,00	5.250,00	5.512,50	5.788,13	6.077,53	27.628,16
Performans Göstergesi	MHM.F08.G01 İdare Performans Programının Hazırlanması							
Faaliyet Adı	MHM.F09 Birim ve İdare Faaliyet Raporunun Hazırlanması ve İzlenmesi Faaliyeti	Mali Hizmetler Müdürlüğü	25.000,00	26.250,00	27.562,50	28.940,63	30.387,66	138.140,79
Performans Göstergesi	MHM.F09.G01 Birim Ve İdare Faaliyet Raporunun Hazırlanması							

Faaliyet Adı	MHM.F10 İç Kontrol Sisteminin Kurulması, Standartların Uygulanması, Geliştirilmesi ve İç Denetim Çalışmalarının Yürütülmesi Faaliyeti	Mali Hizmetler Müdürlüğü	5.000,00	5.250,00	5.512,50	5.788,13	6.077,53	27.628,16
Performans Göstergesi	MHM.F10.G01 İç Kontrol Sisteminin Kurulması ve Standartların Uygulanma Yüzdesi							
Hedef	1.2.4 Mali Hizmetlerle İlgili Büro Ve Yönetim Hizmetlerinin Sürekliliği %100 Sağlanacaktır.		10.142.800,00	10.649.940,00	11.182.437,00	11.741.558,85	12.328.636,79	56.045.372,64
Faaliyet Adı	MHM.F13 Mali Hizmetler İle İlgili Büro Ve Yönetim Hizmetleri Faaliyeti	Mali Hizmetler Müdürlüğü	10.142.800,00	10.649.940,00	11.182.437,00	11.741.558,85	12.328.636,79	56.045.372,64
Performans Göstergesi	MHM.F13.G01 Yapılan Birim İçi Değerlendirme Toplantı Adedi							
Performans Göstergesi	MHM.F13.G02 Gelen Şikayet Talebin Yerinde İncelenmesi Yüzdesi							
Performans Göstergesi	MHM.F13.G03 Personel Hizmetlerinin Takibi Yüzdesi							
Amaç	1.3 Personelin Nitelik, Beceri, Moral Ve Motivasyonunu Artırmak, Nicelik Açısından Norm Kadro Standartlarını Yakalamak Ve Personelin Özlük İşlemlerini Mevzuat Çerçevesinde Ve Hızlı Olarak Yürütmek Suretiyle Belediyenin İnsan Kaynakları Verimini Artırmak.		2.679.840,00	2.813.832,00	2.954.523,60	3.102.249,78	3.257.362,27	14.807.807,65
Hedef	1.3.1 Tüm Kurum Personelinin Özlük İşlemlerinin Teknolojik Gelişmelere Bağlı Olarak Verimin Arttırılması %100 Sağlanacaktır.		1.946.440,00	2.043.762,00	2.145.950,10	2.253.247,61	2.365.909,99	10.755.309,70
Faaliyet Adı	İKEM.F01 Personel Özlük Faaliyetleri	İnsan Kaynakları ve Eğitim Müdürlüğü	1.688.840,00	1.773.282,00	1.861.946,10	1.955.043,41	2.052.795,58	9.331.907,09
Performans Göstergesi	İKEM.F01.G01 İzin İşlemlerinin Düzenlenme ve Sonuçlandırma Süresi							
Performans Göstergesi	İKEM.F01.G02 İşten Ayrılma İşlemlerinin Yapılma ve Sonuçlandırma Süresi							
Performans Göstergesi	İKEM.F01.G03 Memurlara Ait Zam ve Tazminatlar Valilik Makamına Onaylatılması Oranı							
Performans Göstergesi	İKEM.F01.G04 Kefalet Aidatı Hazırlanması							
Performans Göstergesi	İKEM.F01.G05 Aylık Memur, İşçi Ve Sözleşmeli Personelin Pirim Bildirgelerinin Online Olarak SGK'ya Gönderilmesi							
Performans Göstergesi	İKEM.F01.G06 Memur ve Sözleşmeli Çalışanların Ücret Artışlarının Maaşlarına Yansıtılması Oranı							
Performans Göstergesi	İKEM.F01.G07 Personelden Aile Beyanının Alınması Ve Takip Oranı							
Performans Göstergesi	İKEM.F01.G08 Meclis Üyeleri Ve Memurlardan Mal Beyanının Alınması Ve Takibi Oranı							
Faaliyet Adı	İKEM.F02 Personel Sendikal Faaliyetler	İnsan Kaynakları ve Eğitim Müdürlüğü	237.600,00	249.480,00	261.954,00	275.051,70	288.804,29	1.312.889,99
Performans Göstergesi	İKEM.F02.G01 İşçi Ve Kamu Görevlilerin Sendikaları İle İlgili İşlemlerin Yürütülmesi Oranı (Yüzde)							
Performans Göstergesi	İKEM.F02.G02 İşçi Personeli Yapılan Eğitim Yardımı Ödeme Oranı (Belgeye Dayanarak)							
Performans Göstergesi	İKEM.F02.G03 Kamu Görevlilerinin Sendikalılık Oranı							
Performans Göstergesi	İKEM.F02.G04 T.İ.S Gereği Yapılan Sosyal Yardım Oranı							
Faaliyet Adı	İKEM.F03 Personel Özlük Bilgileri Arşivleme Faaliyetleri	İnsan Kaynakları ve Eğitim Müdürlüğü	20.000,00	21.000,00	22.050,00	23.152,50	24.310,13	110.512,63

Performans Göstergesi	İKEM.F03.G01 Personel bilgilerinin dosyalama ve arşivleme oranı							
Performans Göstergesi	İKEM.F03.G02 Özlük bilgilerin güncellenmesi yüzdesi							
Performans Göstergesi	İKEM.F03.G03 Özlük Bilgileri Dijital Ortamda Saklanması Ve Takibi Yüzdesi							
Hedef	1.3.2 2024 Yılına Kadar Personel Sayısı Norm Kadro Standartlarına Ve Performansına Uygun Olarak İstihdamı %100 Yürütülecektir.		100.000,00	105.000,00	110.250,00	115.762,50	121.550,63	552.563,13
Faaliyet Adı	İKEM.F04 Hizmet Öncesi Ve Hizmet İçi Eğitim Faaliyeti	İnsan Kaynakları ve Eğitim Müdürlüğü	100.000,00	105.000,00	110.250,00	115.762,50	121.550,63	552.563,13
Performans Göstergesi	İKEM.F04.G01 Eğitim İhtiyaç Analizinin ve Eğitim Planının Gerçekleştirilmesi Yüzdesi							
Performans Göstergesi	İKEM.F04.G02 Kişi Başı Yıllık Hizmet İçi Eğitim Saati							
Performans Göstergesi	İKEM.F04.G03 Hizmet İçi Eğitimden Memnuniyet Oranı							
Hedef	1.3.3 Kurum Hizmetlerinin Yürütülmesinde Mesleki Yeterlilik Düzeylerinin Yükseltilmesi, Aidiyet Duygusu Ve Kuruma Bağlılığın Arttırılması İçin Moral ve Motivasyona Etki Edecek Programlar Sürekli Hale Getirilecektir.		596.400,00	626.220,00	657.531,00	690.407,55	724.927,93	3.295.486,48
Faaliyet Adı	İKEM.F05 Stajyer Öğrenci İstihdamı Ve Eğitimi Faaliyeti	İnsan Kaynakları ve Eğitim Müdürlüğü	356.400,00	374.220,00	392.931,00	412.577,55	433.206,43	1.969.334,98
Performans Göstergesi	İKEM.F05.G01 Stajyer Öğrencilere Yapılan Oryantasyon Eğitimi Ve Sosyal Etkinlik Faaliyeti Sayısı							
Faaliyet Adı	İKEM.F06 Belediye Çalışanlarının Moral Ve Motivasyonları İle Verimliliklerinin Arttırılmasına Yönelik Faaliyetler	İnsan Kaynakları ve Eğitim Müdürlüğü	240.000,00	252.000,00	264.600,00	277.830,00	291.721,50	1.326.151,50
Performans Göstergesi	İKEM.F06.G01 Düzenlenen Personel Yemeği Sayısı							
Performans Göstergesi	İKEM.F06.G02 Düzenlenen Personel Gezisi Sayısı							
Hedef	1.3.4 2024 Yılı Sonuna Kadar Kurum Çalışan Risk Değerlendirmesi Yaparak Kurum Risklerini Belirlemek, 2024 Yılına Kadar ISO Kapsamında Hizmet Kalitesi Standartlarını Geliştirerek Bireysel Ve Kurumsal Ölçütün Değerlendirilmesinin Her Yıl Yapılması Sağlanacaktır.		37.000,00	38.850,00	40.792,50	42.832,13	44.973,73	204.548,36
Faaliyet Adı	İKEM.F07 İnsan Kaynakları Çalışmalarının Değerlendirilmesi Faaliyeti	İnsan Kaynakları ve Eğitim Müdürlüğü	37.000,00	38.850,00	40.792,50	42.832,13	44.973,73	204.548,36
Performans Göstergesi	İKEM.F07.G01 Personel Görev Tanımı Yapılmasının Takibi Oranı							
Performans Göstergesi	İKEM.F07.G02 Birimlerde KYS Kapsamında İç Ve Dış Tetkik Yapılması							
Performans Göstergesi	İKEM.F07.G03 Belediyemiz Kalite Yönetim Sisteminin İyileştirilip Sürdürülmesi Noktasında Yönetimle Yapılan Gözden Geçirme Toplantı Sayısı							
Performans Göstergesi	İKEM.F07.G04 Personel Performans Analizi Takibi Yapılması (Adet / Yıl)							
Performans Göstergesi	İKEM.F07.G05 Yönetimin Müdürlük Çalışanları İle İstişare Etkinliği							
Performans Göstergesi	İKEM.F07.G06 Personelden Gelen Taleplerin Yönetime Ulaştırılması Oranı (Yüzde)							
Performans Göstergesi	İKEM.F07.G07 Personelden Gelen Taleplerin Sonuçlandırılması Oranı (Yüzde)							
Amaç	1.4 Belediye Hizmetlerinde Kalite Ve Verimlilik Artışı Sağlamak Amacıyla Kurumsal Kapasitenin Arttırılmasını Sağlamak		387.200,00	406,560,00	426.888,00	448.232,40	470.644,02	2.139.524,42
Hedef	1.4.1 İnsan Kaynakları ve Eğitim Müdürlüğü İle İlgili Büro ve Yönetim Hizmetlerinin Sürekliliği %100 Sağlanacaktır.		387.200,00	406,560,00	426.888,00	448.232,40	470.644,02	2.139.524,42

Faaliyet Adı	İKEM.F08 İnsan Kaynakları Ve Eğitim Hizmetleri İle İlgili Büro Ve Yönetim Faaliyetleri	İnsan Kaynakları ve Eğitim Müdürlüğü	387.200,00	406.560,00	426.888,00	448.232,40	470.644,02	2.139.524,42
Performans Göstergesi	İKEM.F08.G01 Yapılan Birim İçi Değerlendirme Toplantısı							
Performans Göstergesi	İKEM.F08.G01 Beyaz Masadan Gelen Dilekçeye Cevap Verme Süresi							
Performans Göstergesi	İKEM.F08.G03 Personel Hizmetlerinin Takibi Yüzdesi							
Amaç	1.5 Belediyemizin Bütün Faaliyetlerinin Hızlı, Etkin, Adil Ve Güvenilir Bir Şekilde Yürütülmesini Sağlamak.		2.096.700,00	2.201.500,00	2.311.611,75	2.427.192,34	2.548.551,96	11.585.556,05
Hedef	1.5.1 Yerel Hizmetlerin En Verimli Ve Adil Şekilde Sunulabilmesi İçin İcracı Birimlere Gerekli Hukuki Desteğin Sağlanması İle İdaremiz Menfaatlerinin Korunabilmesi Amacıyla Başta Yargı Mercileri Olmak Üzere Bütün Kurumlar Nezdinde temsili %100 Sağlanacaktır.		1.405.000,00	1.475.250,00	1.549.012,50	1.626.463,13	1.707.786,28	7.763.511,91
Faaliyet Adı	HİM.F01 Belediyenin Taraf Olduğu Davaların, İcra Takiplerinin Ve Diğer İşlerinin Yürütülmesi Faaliyeti.	Hukuk İşleri Müdürlüğü	1.405.000,00	1.475.250,00	1.549.012,50	1.626.463,13	1.707.786,28	7.763.511,91
Performans Göstergesi	HİM.F01.G01 Belediyenin Taraf Olduğu Davaların Takip Edilmesi Ve Sonuçlandırılması.							
Performans Göstergesi	HİM.F01.G02 Belediye İle İlgili Mevzuattaki Değişiklikler İle Yargı Organları Tarafından Verilen Kararların Tasnif Edilerek İlgili Müdürlüklere İletilmesi.							
Performans Göstergesi	HİM.F01.G03 Yapılan Arabuluculuk Görüşme Oranı.							
Hedef	1.5.2 Hukuk İşleri Büro Ve Yönetim Hizmetlerinin Sürekliliği %100 Sağlanacaktır.		666.700,00	700.035,00	735.036,75	771.788,59	810.378,02	3.683.938,36
Faaliyet Adı	HİM.F02 Hukuk İşleri İle İlgili Büro Ve Yönetim Hizmetleri Faaliyetleri	Hukuk İşleri Müdürlüğü	666.700,00	700.035,00	735.036,75	771.788,59	810.378,02	3.683.938,36
Performans Göstergesi	HİM.F02.G01 Yapılan Birim İçi Değerlendirme Toplantı Adedi.							
Performans Göstergesi	HİM.F02.G02 Personel Hizmetlerinin Takibi Yüzdesi.							
Hedef	1.5.3 Kaymakamlık Ve Başkanlık Makamından Gelen Tüm İnceleme, Araştırma Ve Soruşturmalar, Kanuni Süresi İçerisinde Ve Adil Olarak Sonuçlandırılması %100 Sağlanacaktır.		25.000,00	26.250,00	27.562,50	28.940,63	30.387,66	138.140,79
Faaliyet Adı	TKM.F01 Başkanlık Makamının Emri Onayı İle İnceleme, Araştırma Ve Soruşturma Yapılması Ve Başkanlık Makamına Teslimi Faaliyeti	Teftiş Kurulu Müdürlüğü	4.000,00	4.200,00	4.410,00	4.630,50	4.862,03	22.102,53
Performans Göstergesi	TKM.F01.G01 Kanun Ve Mevzuatların Yakından Takip Edilmesi Yüzdesi							
Performans Göstergesi	TKM.F01.G02 Soruşturması Neticelenen İlgili Memur Personel Hakkında İlgili Makama Kararların Tebligatlarının Yapılması Süresi							
Performans Göstergesi	TKM.F01.G03 Başkanlık Makamının Emri Onayı İle İdari Tahkikat Yapılma Süresi							
Faaliyet Adı	TKM.F02 Kaymakamlık Makamının Emri Ve Onayı İle 4483 Sayılı Yasa Ve İlgili Diğer Yasalar Uyarınca Ön İnceleme, İnceleme, Araştırma Ve Soruşturma Yapılması Ve İlgili Makama Teslimi Faaliyeti	Teftiş Kurulu Müdürlüğü	4.000,00	4.200,00	4.410,00	4.630,50	4.862,03	22.102,53
Performans Göstergesi	TKM.F02.G01 Kaymakamlık Makamının Emri Ve Onayı İle 4483 Sayılı Yasa Uyarınca Ön İnceleme Yapılma Süresi							
Faaliyet Adı	TKM.F03 Teftiş Kurulu Hizmetleri İle İlgili Büro Ve Yönetim Hizmetleri	Teftiş Kurulu Müdürlüğü	17.000,00	17.850,00	18.742,50	19.679,63	20.663,61	93.935,74
Performans Göstergesi	TKM.F03.G01 Yapılan Birim İçi Değerlendirme Toplantısı Adedi							
Performans Göstergesi	TKM.F03.G02 Personel Hizmetlerinin Takibi Yüzdesi							

Amaç	1.6 Belediye Birimlerinin Daha Hızlı ve Kaliteli Hizmet Sunabilmesi İçin Bilgisayar ve Bilgisayar Sistemlerinin Etkin Bir Şekilde Kullanmasını Sağlamak, Günün İhtiyaçları, Teknolojinin Gelişimi Doğrultusunda Güncelliğini Sürekli Kılmak ve Vatandaşların Bilişim Hizmetlerinden Maksimum Düzeyde Faydalanmasını Temin Etmek.		5.515.080,00	5.798.034,00	6.080.375,70	6.384.394,49	6.703.614,21	30.481.498,84
Hedef	1.6.1 Teknolojik Gelişmeler Doğrultusunda Mevcut Donanımın ve Yazılım Her Yıl % 10 Oranında Yenilenmesi Sağlanacaktır.		3.000.000,00	3.150.000,00	3.307.500,00	3.472.875,00	3.646.518,75	16.576.893,75
Faaliyet Adı	BİM.F01 Donanım Bakım ve Yenileme Faaliyeti	Bilgi İşlem Müdürlüğü	1.500.000,00	1.575.000,00	1.653.750,00	1.736.437,50	1.823.259,38	8.288.446,88
Performans Göstergesi	BİM.F01.G01 Donanım Sistemi Envanterinin Çıkarılma Sıklığı.							
Performans Göstergesi	BİM.F01.G02 Birimlerde Meydana Gelen Donanım Arızalarına Müdahale Süresi							
Performans Göstergesi	BİM.F01.G03 Yazıcı Ve Kesintisiz Güç Kaynaklarında Meydana Gelen Arızaların Giderilme Süresi							
Performans Göstergesi	BİM.F01.G04 Donanımların Yenilenme Oranı							
Performans Göstergesi	BİM.F01.G05 Donanımların Bakım Periyodu							
Performans Göstergesi	BİM.F01.G06 Donanım Envanterinin Çıkarılma Sıklığı							
Faaliyet Adı	BİM.F02 Yazılım Bakım, Yenileme ve Eğitim Faaliyetleri	Bilgi İşlem Müdürlüğü	200.000,00	210.000,00	220.500,00	231.525,00	243.101,25	1.105.126,25
Performans Göstergesi	BİM.F02.G01 Yazılım Envanterinin Çıkarılma Sıklığı							
Performans Göstergesi	BİM.F02.G02 Yazılımların Yenilenme Oranı							
Performans Göstergesi	BİM.F02.G03 Birimlerde Meydana Gelen Yazılım Arızalarına Müdahale Süresi							
Performans Göstergesi	BİM.F02.G04 Yazılımların Bakım Periyodu							
Performans Göstergesi	BİM.F02.G05 Kanun Ya Da Uygulama Değişikliği Sonucu Akışı Yeniden Düzenlenen Program Yüzdesi.							
Faaliyet Adı	BİM.F03 Yazılım ve Veri Yedekleme Faaliyetleri	Bilgi İşlem Müdürlüğü	200.000,00	210.000,00	220.500,00	231.525,00	243.101,25	1.105.126,25
Performans Göstergesi	BİM.F03.G01 Veri Yedekleme Periyodu							
Performans Göstergesi	BİM.F03.G02 Sistem Datalarının Yedeklerinin Alınması Oranı							
Faaliyet Adı	BİM.F04 Kent Bilgi Sistemi Projesi Takibi Faaliyeti	Bilgi İşlem Müdürlüğü	100.000,00	105.000,00	110.250,00	115.762,50	121.550,63	552.563,13
Performans Göstergesi	BİM.F04.G01 Kent Bilgi Sistemi Projesi Takibi Yüzdesi							
Proje Adı	BİM.P01 Kurumsal Web Sitesiyle Entegre Çalışan Mobil Web Sitesi ve Uygulamaları Projesi	Bilgi İşlem Müdürlüğü	200.000,00	210.000,00	220.500,00	231.525,00	243.101,25	1.105.126,25
Performans Göstergesi	BİM.P01.G01 Web Sitesinin Güncellenme Sıklığı							
Proje Adı	BİM.P02 İnternet Belediyeciliğinin Geliştirilmesi Projesi	Bilgi İşlem Müdürlüğü	800.000,00	840.000,00	882.000,00	926.100,00	972.405,00	4.420.505,00
Performans Göstergesi	BİM.P02.G01 İnternet Belediyeciliğinin Geliştirilmesi Yüzdesi							
Hedef	1.6.2 Doğal Afetlere ve Olası Felaket Senaryolarına Karşı Veri Güvenliğini Sağlamak Amacıyla Farklı Lokasyonlara Veri Yedekleme Sisteminin Kurulması %100 Sağlanacaktır.		300.000,00	315.000,00	330.750,00	347.287,50	364.651,88	1.657.689,38

Proje Adı	BİM.P03 Felaket Kurtarma ve Veri Yedekleme Projesi	Bilgi İşlem Müdürlüğü	300.000,00	315.000,00	330.750,00	347.287,50	364.651,88	1.657.689,38
Performans Göstergesi	BİM.P03.G01 Veri Yedekleme Ve Felaket Kurtarma Sistemi Kurulum Yüzdesi							
Hedef	1.6.3 Halka Açık Mekanlarda ve Vatandaşların Güvenliğinin Tesis Edilmesi ve Teknolojik Hizmetlerden Sürekli Sağlanılacaktır.		700.000,00	735.000,00	771.750,00	810.337,50	850.854,38	3.867.941,88
Proje Adı	BİM.P04 İlçemizde Bulunan Halka Açık Alanlara Güvenlik Kamera Sistemi Kurulumu Projesi	Bilgi İşlem Müdürlüğü	400.000,00	420.000,00	441.000,00	463.050,00	486.202,50	2.210.252,50
Performans Göstergesi	BİM.P04.G01 Güvenlik Kamerası Yapılan Lokasyon Sayısı							
Performans Göstergesi	BİM.P04.G02 Aktif Edilen Güvenlik Kamerası Sayısı							
Proje Adı	BİM.P05 İlçemizde Bulunan Halka Açık Alanlara Ücretsiz Wi-Fi İnternet Hizmeti Sağlanması Projesi	Bilgi İşlem Müdürlüğü	100.000,00	105.000,00	110.250,00	115.762,50	121.550,63	552.563,13
Performans Göstergesi	BİM.P05.G01 Ücretsiz Wİ-Fi İnternet Hizmeti Verilen Lokasyon Projesi							
Proje Adı	BİM.P06 Güvenlik Kameraları ve Ücretsiz İnternet Hizmeti İçin Fiber Kablolama Alt Yapısı Yapımı Projesi	Bilgi İşlem Müdürlüğü	200.000,00	210.000,00	220.500,00	231.525,00	243.101,25	1.105.126,25
Performans Göstergesi	BİM.P06.G01 Güvenlik Kameraları Ve İnternet Hizmeti İçin Yapılan Fiber Kablolama Metrajı Projesi							
Hedef	1.6.4 Bilgi İşlem Büro ve Yönetim Hizmetlerinin Sürekliliği %100 Sağlanacaktır.		1.515.080,00	1.590.834,00	1.670.375,70	1.753.894,49	1.841.589,21	8.371.773,40
Faaliyet Adı	BİM.F07 Bilgi İşlem İle İlgili Büro Ve Yönetim Faaliyetleri	Bilgi İşlem Müdürlüğü	1.515.080,00	1.590.834,00	1.670.375,70	1.753.894,49	1.841.589,21	8.371.773,40
Performans Göstergesi	BİM.F07.G01 Yapılan Birim İçi Değerlendirme Toplantı Adedi							
Performans Göstergesi	BİM.F07.G02 Beyaz Masadan Gelen Dilekçeye Cevap Süresi							
Performans Göstergesi	BİM.F07.G03 Genel Şikâyet Ve Taleplerin Yerinde İncelenip Sonuçlandırılması Yüzdesi							
Performans Göstergesi	BİM.F07.G04 Personel Hizmetlerinin Takibi Yüzdesi							
Amaç	1.7 Belediyemizin Taşınır ve Taşınmaz Mülklerinin Verimli ve Yönetimi Sayesinde Belediye Gelirlerini Artırmak.		776.360,00	815.178,00	855.936,90	898.733,75	943.670,43	4.289.879,08
Hedef	1.7.1 Her Yıl Ortalama 100 Adet Kiralama ve İşgaliye Sözleşmesi Yapılacaktır		37.500,00	39.375,00	41.343,75	43.410,94	45.581,48	207.211,17
Faaliyet Adı	İİM.F01 Kiracılara Ödeme Cetvelinin Düzenlenmesi Faaliyeti	İşletme ve İştirakler Müdürlüğü	37.500,00	39.375,00	41.343,75	43.410,94	45.581,48	207.211,17
Performans Göstergesi	İİM.F01.G01 Kira Ve İşgaliye Bedelini Ödemeyen Kiracılar İle İşgalcilerimize İhtar Çekilmesi Yüzdesi							
Performans Göstergesi	İİM.F01.G02 Kanuna Göre Sözleşme Süresi Sona Ermeden Kiracı ve İşgalcilere İhtar(Tahliye) Çekilmesi / Yazılması Yüzdesi							
Hedef	1.7.2 Tahakkuk Oranlarına Göre Her Yıl Tahsilat Oranları %10 Arttırılacaktır.		10.000,00	10.500,00	11.025,00	11.576,25	12.155,06	55.256,31

Faaliyet Adı	İİM.F02 Tahakkuk ve Tahsilat Faaliyetleri	İşletme ve İştirakler Müdürlüğü	10.000,00	10.500,00	11.025,00	11.576,25	12.155,06	55.256,31
Performans Göstergesi	İİM.F02.G01 Belediyemize Ait Taşınmazların İlk Kira Bedellerinin Tespitinde Piyasa Fiyatlarına Uyum Yüzdesi							
Performans Göstergesi	İİM.F02.G02 Kira Tahakkuklarının Hazırlanışı (Mali Hizmetler Müdürlüğünün Yetkisindedir)							
Performans Göstergesi	İİM.F02.G03 Belediyemizce Kamu Kurum Ve Kuruluşlarına Tahsis Edilen Yerlerin Sayısı							
Hedef	1.7.3 İşletme İştirakler Büro ve Yönetim Hizmetlerinin Sürekliliği %100 Sağlanacaktır.		728.860,00	765.303,00	803.568,15	843.746,56	885.933,89	4.027.411,60
Faaliyet Adı	İİM.F03 İşletme İştirakler Hizmetleri İle İlgili Büro ve Yönetim hizmetleri faaliyeti	İşletme ve İştirakler Müdürlüğü	728.860,00	765.303,00	803.568,15	843.746,56	885.933,89	4.027.411,60
Performans Göstergesi	İİM.F03.G01 Yapılan Birim İçi Değerlendirme Toplantısı Sayısı							
Performans Göstergesi	İİM.F03.G02 Kiracı Ve İşgalcilerimiz Hakkında Gelen Şikâyete Verilen Cevap Süresi (Gün)							
Performans Göstergesi	İİM.F03.G03 Belediyemize Ait Yerlerin Kiralama Talebine Cevap Süresi (Gün) (Yazı İşleri Ve Beyaz Masa)							
Performans Göstergesi	İİM.F03.G04 Personel Hizmetlerinin Takibi Yüzdesi							
Amaç	1.8 Şehrin, Vatandaşın Ve Kurumun Her Türlü Problemlerinin Tespiti Ve Çözümünde Başkan Ve Üst Yönetime Her Türlü Desteği Vermek		5.348.880,00	5.616.324,00	5.897.140,20	6.191.997,21	6.501.597,07	29.555.938,48
Hedef	1.8.1 Başkanlık Makamının Özel Kalem Ve Sekreterya Hizmetleri Kesintisiz Olarak Sunulacaktır		50.000,00	52.500,00	55.125,00	57.881,25	60.775,31	276.281,56
Faaliyet Adı	ÖKM.F01 Başkanlık Makamının Sekretarya Hizmetleri	Özel Kalem Müdürlüğü	50.000,00	52.500,00	55.125,00	57.881,25	60.775,31	276.281,56
Performans Göstergesi	ÖKM.F01.G01 Müdürlüğü Gelen Talep, İstek Ve Şikayetlerin İlgili Birimlere İletilmesi.							
Hedef	1.8.2 Belediye'nin Temsil, Ağırlama, Tören Ve Protokol Faaliyetleri Gerçekleştirilerek Başkan Adına Yapılan Toplantı Ve Organizasyonlar Düzenlenecektir.		2.300.000,00	2.415.000,00	2.535.750,00	2.662.537,50	2.795.664,38	12.708.951,88
Faaliyet Adı	ÖKM.F02 Belediye'nin Temsil, Ağırlama, Tören Ve Protokol Faaliyetleri	Özel Kalem Müdürlüğü	2.200.000,00	2.310.000,00	2.425.500,00	2.546.775,00	2.674.113,75	12.156.388,75
Performans Göstergesi	ÖKM.F02.G01 Belediye'nin Temsil, Ağırlama ve Protokol Faaliyetinin Gerçekleştirilmesi Oranı							
Performans Göstergesi	ÖKM.F02.G02 Belediye Başkanına Ziyarete Gelen Vatandaşların Görüşme Oranı							
Performans Göstergesi	ÖKM.F02.G03 Belediye Başkanına İl Dışından Vatandaşların Görüşme Oranı							
Performans Göstergesi	ÖKM.F02.G04 Belediye Başkanı İle Görüşmek İçin Ülke Dışından Gelen Vatandaşların Görüşme Oranı							
Faaliyet Adı	ÖKM.F03 Başkan Adına Yapılan Toplantı Ve Organizasyonların Düzenlenmesi	Özel Kalem Müdürlüğü	100.000,00	105.000,00	110.250,00	115.762,50	121.550,63	552.563,13
Performans Göstergesi	ÖKM.F03.G01 Başkanın Yurt Dışındaki Organizasyonlara Katılım Oranı							
Performans Göstergesi	ÖKM.F03.G02 Başkanın Yurt İçindeki Organizasyonlara Katılım Oranı							
Performans Göstergesi	ÖKM.F03.G03 Açılış Törenlerine Katılım Oranı							

Hedef	1.8.3 Belediye Müdürlükler Arası Koordinasyonun Sağlanması Amacıyla, Kurumun Önemli Sorunlarının Çözümlerinin Tartışıldığı, Başkan, Başkan Yardımcıları Ve Müdürlerin Katıldığı Toplantılar En Az 3 Ayda Bir Kez Gerçekleştirilecektir		100.000,00	105.000,00	110.250,00	115.762,50	121.550,63	552.563,13
Faaliyet Adı	ÖKM.F04 Kurum İçi Koordinasyon Sağlanması Faaliyetleri	Özel Kalem Müdürlüğü	50.000,00	52.500,00	55.125,00	57.881,25	60.775,31	276.281,56
Performans Göstergesi	ÖKM.F04.G01 Başkanın Personeli İle Topluca Buluştuğu Etkinlik Sayısı							
Performans Göstergesi	ÖKM.F04.G02 Birim Müdürleri İle Yapılan Toplantısı Sayısı							
Faaliyet Adı	ÖKM.F05 Kurumlar Arası Koordinasyon Sağlanması Faaliyetleri	Özel Kalem Müdürlüğü	50.000,00	52.500,00	55.125,00	57.881,25	60.775,31	276.281,56
Performans Göstergesi	ÖKM.F05.G01 Tüm Mahalle Muhtarları İle Yapılan Koordinasyon ve Bilgilendirme Toplantısı Sayısı							
Performans Göstergesi	ÖKM.F05.G02 Belediye Başkanının Gerçekleştirilen Kamu Kurumu Ziyaretlerine Katılım Oranı							
Performans Göstergesi	ÖKM.F05.G03 Belediye Başkanının Gerçekleştirilen Sivil Toplum Örgütleri Ziyaretlerine Katılım Oranı							
Hedef	1.8.4 2024 Yılı Sonuna Kadar, Başkanlık Makamına Gelen Bütün Talepler Cevaplanarak Başkanı'nın İletişim Hizmetlerinin Yürütülmesi Ve Randevu İşlerinin Düzenlenmesi Sağlanacaktır.		50.000,00	52.500,00	55.125,00	57.881,25	60.775,31	276.281,56
Faaliyet Adı	ÖKM.F06 Belediye Başkanı'nın İletişim Hizmetlerinin Yürütülmesi Ve Randevu İşlerinin Düzenlenmesi Faaliyetleri	Özel Kalem Müdürlüğü	50.000,00	52.500,00	55.125,00	57.881,25	60.775,31	276.281,56
Performans Göstergesi	ÖKM.F06.G01 Başkanın Katıldığı Dini Bayram ve Milli Törenleri Sayısı							
Hedef	1.8.5 Özel Kalem Büro ve Yönetim Hizmetlerinin Sürekliliği %100 Sağlanacaktır.		2.848.880,00	2.991.324,00	3.140.890,20	3.297.934,71	3.462.831,45	15.741.860,36
Faaliyet Adı	ÖKM.F07 Özel Kalem Hizmetleri İle İlgili Büro Ve Yönetim Hizmetleri	Özel Kalem Müdürlüğü	2.848.880,00	2.991.324,00	3.140.890,20	3.297.934,71	3.462.831,45	15.741.860,36
Performans Göstergesi	ÖKM.F07.G01 Yapılan Birim İçi Değerlendirme Toplantısı Adedi							
Performans Göstergesi	ÖKM.F07.G02 Beyaz Masadan Gelen Dilekçeye Cevap Süresi							
Performans Göstergesi	ÖKM.F07.G03 İncelenen Bir Şikâyet veya Bir Talebin Sonuçlandırılmasının Ortalama Süresi							
Performans Göstergesi	ÖKM.F07.G04 Özel Kalem Hizmetlerinden Vatandaş Memnuniyeti Oranı							
Performans Göstergesi	ÖKM.F07.G05 Personel Hizmetlerinin Takibi Yüzdesi							
Amaç	1.9 Belediyemiz Birimleri ve Hizmet Binalarının İhtiyacı Olan Mal ve Hizmetlerin Kalite Standardı Çerçevesinde Satın Alınarak Hizmetlerin Sürdürülebilirliğini Sağlamak		19.225.000,00	20.186.250,00	21.195.562,50	22.255.340,63	23.368.107,66	106.230.260,79
Hedef	1.9.1 Birimlerden Gelen İhtiyaç Talepleri 3 Gün İçerisinde Sonuçlandırılacaktır		245.000,00	257.250,00	270.112,50	283.618,13	297.799,03	1.353.779,66
Faaliyet Adı	DHM.F01 Doğrudan Temin Faaliyetleri	Destek Hizmetleri Müdürlüğü	245.000,00	257.250,00	270.112,50	283.618,13	297.799,03	1.353.779,66
Performans Göstergesi	DHM.F01.G01 Belediye Birimlerinden Gelen Taleplerin Yaklaşık Maliyetinin Değerlendirme Suresi (İş Günü)							
Performans Göstergesi	DHM.F01.G02 Piyasa Araştırması (Teklif Verme- Alma-Değerlendirme) Yapılma Suresi							

Performans Göstergesi	DHM.F01.G03 Mal Ve Hizmet Alımlarında Piyasadan Alınan Ortalama Teklif Sayısı							
Performans Göstergesi	DHM.F01.G04 Doğrudan Teminin Sonuçlandırma Suresi							
Hedef	1.9.2 Birimler Adına Satın Alması Yapılan Sarf ve Demirbaş Malzemeler, Taşınır Kayıtlarının Yapılması İçin Birimlere Teslim Edilecek, Acil İhtiyaca Binaen Tedbir Amaçlı Kırtasiye Ambarı Oluşturulacak ve Belediye Adına Yapılan Tüm İhaleler Mevzuata Uygun Olarak Gerçekleştirilerek, Hak Edişler En Fazla 1 Hafta İçinde Tahakkuk Ettirilecektir.		1.995.000,00	2.094.750,00	2.199.487,50	2.309.461,88	2.424.934,97	11.023.634,35
Faaliyet Adı	DHM.F02 Birimlerin Talepleri Doğrultusunda Demirbaş Malzeme İhtiyaçlarının İlgili Birim Adına Temin Edilerek, Satın Alma İşleminin Tamamlanmasının Ardından Demirbaş Kaydı ve Barkodlama İşlemi İçin Birimleri Gönderilmesi Faaliyeti.	Destek Hizmetleri Müdürlüğü	915.000,00	960.750,00	1.008.787,50	1.059.226,88	1.112.188,22	5.055.952,60
Performans Göstergesi	DHM.F02.G01 Birimler Tarafından Kaydı Tutulan Demirbaş Malzeme Listesi ve Ambar Stok Durumunun Birimlerce Güncellenmesinin Takibi (Yılda Bir Kez)							
Faaliyet Adı	DHM.F03 Sarf malzeme ambar hizmetleri faaliyeti	Destek Hizmetleri Müdürlüğü	1.040.000,00	1.092.000,00	1.146.600,00	1.203.930,00	1.264.126,50	5.746.656,50
Performans Göstergesi	DHM.F03.G01 Birimlerden Gelen Talep Fişlerinin Ambardan Karşılanması Oranı							
Performans Göstergesi	DHM.F03.G02 Birimlerin, Temizlik Ve Kırtasiye Taleplerinin Zamanında Karşılanması Oranı							
Faaliyet Adı	DHM.F04 İhale Faaliyetleri	Destek Hizmetleri Müdürlüğü	40.000,00	42.000,00	44.100,00	46.305,00	48.620,25	221.025,25
Performans Göstergesi	DHM.F04.G01 Hak Edişlerin Yapılma Suresi							
Performans Göstergesi	DHM.F04.G02 Hazırlanan İhale Dosyası Sayısı							
Hedef	1.9.3 Hizmet Binalarının Ve Teknik Donanımlarının Temizliği, Bakımları, Onarımları, Yenilemeleri İle Telefon Hizmetleri Gibi Destek Hizmetleri Kesintisiz, Etkin, Verimli ve Hızlı Şekilde Yerine Getirilecektir.		16.985.000,00	17.834.250,00	18.725.962,50	19.662.260,63	20.645.373,66	93.852.846,79
Faaliyet Adı	DHM.F05 Hizmet Binalarının Kiralanması, Teknik Donanımlarının Bakım ve Onarımının Yapılması Faaliyeti	Destek Hizmetleri Müdürlüğü	15.917.500,00	16.713.375,00	17.549.043,75	18.426.495,94	19.347.820,73	87.954.235,42
Performans Göstergesi	DHM.F05.G01 Birimlerin Bakım Onarım Ve Tadilat Taleplerinin Karşılanabilme Yüzdesi							
Faaliyet Adı	DHM.F06 Hizmet Binalarının Temizlik Hizmetinin Yapılması Faaliyeti	Destek Hizmetleri Müdürlüğü	402.500,00	422.625,00	443.756,25	465.944,06	489.241,26	2.224.066,57
Performans Göstergesi	DHM.F06.G01 Hizmet Binası Ve Birimlerin Temizlenmesi İle Isınma, Aydınlatma Ve Haberleşme Gibi Destek Sistemlerini Kullanabilir Durumda Tutulması, Tamiratının Yapılması Ya Da Yaptırılması Oranı.							
Faaliyet Adı	DHM.F07 Santral ve Telefon Hizmetlerinin Sağlanması Faaliyeti	Destek Hizmetleri Müdürlüğü	665.000,00	698.250,00	733.162,50	769.820,63	808.311,66	3.674.544,79
Performans Göstergesi	DHM.F07.G01 Santral Hizmet Taleplerinin Karşılanma Oranı							
Amaç	1.10 Belediye Hizmetlerinde İletişim ve Ulaşımının Daha Hızlı Ve Güvenli Gerçekleşebilmesi İçin Araçların Ve Araç Donanımlarının Etkin Bir Şekilde Kullanmasını ve Teknolojinin Gelişimine Paralel Olarak Güncelliğini Sağlamak.		31.184.800,00	32.744.040,00	34.381.242,00	36.100.304,10	37.905.319,31	172.315.887,41
Hedef	1.10.1 Teknolojik Gelişmeler Doğrultusunda Mevcut Araçların Donanımının Her Yıl En Az % 2 Oranında Yenilenmesi Sağlanacak ve Trafik Kazalarına Karşı Araç Güvenliğini Sağlamak Amacıyla Araçların Periyodik Bakımları, Muayeneleri ve Onarımları 2024 Yılı Sonuna Kadar %100 Devam Ettirilecektir.		10.885.250,00	11.429.512,50	12.000.988,13	12.601.037,53	13.231.089,41	60.147.877,57

Faaliyet Adı	DHM.F08 Taşıt Satın Alınması, Kiralanması Ve Donanım İhtiyaçların Temin Edilmesi Faaliyeti	Destek Hizmetleri Müdürlüğü	7.864.000,00	8.257.200,00	8.670.060,00	9.103.563,00	9.558.741,15	43.453.564,15
Performans Göstergesi	DHM.F08.G01 Araç Donanımlarının Yenilenmesi Ve Hizmete Hazır Halde Tutulma Oranı							
Faaliyet Adı	DHM.F09 Araç Bakım Ve Onarımı Faaliyeti	Destek Hizmetleri Müdürlüğü	2.590.000,00	2.719.500,00	2.855.475,00	2.998.248,75	3.148.161,19	14.311.384,94
Performans Göstergesi	DHM.F09.G01 Periyodik Bakım Planı Yapılması							
Faaliyet Adı	DHM.F10 Araç Geçiş, Ceza Ve Sigortalarının Takibi Faaliyeti	Destek Hizmetleri Müdürlüğü	431.250,00	452.812,50	475.453,13	499.225,78	524.187,08	2.382.928,49
Performans Göstergesi	DHM.F10.G01 Araçların Muayene Ve Sigortalarının Yapılması İle Araç Cezalarının Takibi Yüzdesi							
Performans Göstergesi	DHM.F10.G02 OGS ve HGS'nin Takibi Yüzdesi							
Hedef	1.10.2 2024 Yılı Sonuna Kadar Verimlilik Arttırılarak Yakıt Ve Yedek Parça Tasarrufunun Sağlanması Sürekli Hale Getirilecektir.		6.050.000,00	6.352.500,00	6.670.125,00	7.003.631,25	7.353.812,81	33.430.069,06
Faaliyet Adı	DHM.F11 Araçların Akaryakıt, Parça Ve Malzeme İhtiyaçlarının Temin Edilmesi Faaliyeti	Destek Hizmetleri Müdürlüğü	6.000.000,00	6.300.000,00	6.615.000,00	6.945.750,00	7.293.037,50	33.153.787,50
Performans Göstergesi	DHM.F11.G01 Araçların Parça Ve Malzeme İhtiyacını Temin Edilme Süresi							
Faaliyet Adı	DHM.F12 Araç Yönetim(Takip) Sisteminin İdarece Belirlenen Araçlarda Takip Edilmesi Faaliyeti	Destek Hizmetleri Müdürlüğü	50.000,00	52.500,00	55.125,00	57.881,25	60.775,31	276.281,56
Performans Göstergesi	DHM.F12.G01 Araç Takip Sisteminin Aktiflik Oranı							
Hedef	1.10.3 Destek Hizmetleri Büro ve Yönetim Hizmetlerinin Sürekliliği %100 Sağlanacaktır.		14.249.550,00	14.962.027,50	15.710.128,88	16.495.635,32	17.320.417,08	78.737.758,78
Faaliyet Adı	DHM.F13 Destek Hizmetleri İle İlgili Büro Ve Yönetim Hizmetleri Faaliyeti	Destek Hizmetleri Müdürlüğü	14.249.550,00	14.962.027,50	15.710.128,88	16.495.635,32	17.320.417,08	78.737.758,78
Performans Göstergesi	DHM.F13.G01 Yapılan Birim İçi Değerlendirme Toplantısı Adedi							
Performans Göstergesi	DHM.F13.G02 Genel Şikâyet Ve Taleplerin Yerinde İncelenme Yüzdesi							
Performans Göstergesi	DHM.F13.G03 Personel Hizmetlerinin Takibi Yüzdesi							
Amaç	1.11 Başta Deprem Olmak Üzere; Doğal Afetlere Karşı Her Türlü Planlar Yapmak, Tedbirler Almak, Afet Sonrası Yaşam Malzemeleri ve Üniteleri Hazırlamak, Afet Toplanma Merkezlerini Hazır Hale Getirmek. Bu Olaylara En Hızlı Bir Şekilde Müdahale Etmek İçin Araç Gereç Kapasitesini Geliştirmek, Bu Alandaki Personeli Nitelikli Hale Getirmek, Eğitimli Sivil Savunma Gönüllüleri Yetiştirerek, Can ve Mal Kaybının En Aza İndirilmesini Temin Etmek		1.615.095,00	1.695.849,75	1.780.642,24	1.869.674,35	1.963.158,07	8.924.419,41
Hedef	1.11.1 Tam Teçhizatlı ve Araçlı En Az 10 Kişilik Uzmanlaşmış Bir Sivil Savunma ve Arama Kurtarma Ekibi Oluşturulacaktır		795.250,00	835.012,50	876.763,13	920.601,28	966.631,35	4.394.258,26
Faaliyet Adı	SSU.F01 Sivil Savunma Faaliyeti	Sivil Savunma Uzmanlığı	100.000,00	105.000,00	110.250,00	115.762,50	121.550,63	552.563,13

Performans Göstergesi	SSU. F01.G01 Sivil Savunma Servislerindeki görevli sayısı							
Faaliyet Adı	SSU. F02 Acil Durum Ekiplerinin Faaliyeti	Sivil Savunma Uzmanlığı	685.250,00	719.512,50	755.448,13	793.262,53	832.925,66	3.786.398,82
Performans Göstergesi	SSU. F02.G01 acil durum ekiplerinin hareket kabiliyetini en üst seviyede tutmak için düzenlenen eğitim ve tatbikat sayısı							
Faaliyet Adı	SSU. F03 Eğitim ve Tatbikat Faaliyeti	Sivil Savunma Uzmanlığı	10.000,00	10.500,00	11.025,00	11.576,25	12.155,06	55.256,31
Performans Göstergesi	SSU. F03.G01 Halk Eğitimi Ve Tatbikat Sayısı (Kamu Kurum Kuruluşlar, Okullar, Tüzel Kişilikler Ve Halka Yönelik Düzenlenen Sivil Savunma Konulu Eğitim Ve Tatbikatları)							
Performans Göstergesi	SSU. F03.G02 Halk Eğitimi Ve Tatbikat Sonrası Ulaşılan Toplam Kişi Sayısı (Kamu Kurum Kuruluşlar, Okullar, Tüzel Kişilikler Ve Halka Yönelik Düzenlenen Sivil Savunma Konulu Eğitim Ve Tatbikatları)							
Performans Göstergesi	SSU. F03.G03 belediye personeli için düzenlenen temel afet bilinci eğitim sayısı							
Performans Göstergesi	SSU. F03.G04 Belediye Personeli İçin Düzenlenen Temel Afet Bilinci Eğitimi Sonrası Ulaşılan Kişi Sayısı							
Hedef	1.11.2 Sivil Savunma Büro ve Yönetim Hizmetlerinin Sürekliliği %100 Sağlanacaktır.		819.845,00	860.837,25	903.879,11	949.073,07	996.526,72	4.530.161,15
Faaliyet Adı	SSU. F04 Personele Sivil Savunma Konularında Eğitim Verilmesi Faaliyeti	Sivil Savunma Uzmanlığı	12.500,00	13.125,00	13.781,25	14.470,31	15.193,83	69.070,39
Performans Göstergesi	SSU. F04.G01 Kişi Başına Düşen Yıllık Sivil Savunma Konularında Bilgilendirme Etkinliği Saati							
Faaliyet Adı	SSU. F05 Sivil Savunma İle İlgili Büro Ve Yönetim Hizmetleri Faaliyeti	Sivil Savunma Uzmanlığı	807.345,00	847.712,25	890.097,86	934.602,76	981.332,89	4.461.090,76
Performans Göstergesi	SSU. F05.G01 Yapılan Birim İçi Değerlendirme Toplantısı Adedi							
Performans Göstergesi	SSU. F05.G02 Beyaz Masadan Gelen Dilekçeye Cevap Süresi							
Performans Göstergesi	SSU. F05.G03 Personel Hizmetlerinin Takibi Yüzdesi							

STRATEJİK ALAN 2: KENTE YÖNELİK HİZMETLER			2020Yılı	2021 Yılı	2022 Yılı	2023 Yılı	2024 Yılı	Stratejik Plan Toplamı
			182.796.190,00 TL	191.935.999,50 TL	201.532.799,48 TL	211.609.439,45 TL	222.189.911,42 TL	1.010.064.339,85 TL
Amaç	2.1 Büyük Ölçekteki Planlara Uygun Olarak İmar Planları ve Tadilatlarını Yapmak, Hizmet Yapı ve Alanlarının Yüksek Standartlarda Yapımını Sağlamak ve Kentsel Dönüşüm Alanlarını Tespit Ederek Toplu Konut ve Ticaret Alanları Oluşturarak Halkın Güvenli Yaşam Kalitesinin Arttırılmasını Sağlamak.		8.653.200,00	9.085.860,00	9.540.153,00	10.017.160,65	10.518.018,68	47.814.392,33
Hedef	2.1.1 2024 Yılı Sonuna Kadar İmar Plan Tadilatları Yapılarak Toplu Konut ve Yüksek Standartlı Hizmet Alanlarının Takibi Ve Tamamlanması %100 Sağlanacaktır.		4.321.000,00	4.537.050,00	4.763.902,50	5.002.097,63	5.252.202,51	23.876.252,64
Faaliyet Adı	PPM.F01 İmar Durumu Belgesi Verilmesi Faaliyeti	Plan ve Proje Müdürlüğü	20.000,00	21.000,00	22.050,00	23.152,50	24.310,13	110.512,63
Performans Göstergesi	PPM.F01.G01 Vatandaştan Gelen İmar Durumu Yazılı Bilgi Talebinin Karşılanma Oranı							
Performans Göstergesi	PPM.F01.G02 İmar Durum Belgesinin Verilme Süresi							
Faaliyet Adı	PPM.F02 İmar Planı Revizyonu ve Tadilatları Faaliyeti	Plan ve Proje Müdürlüğü	50.000,00	52.500,00	55.125,00	57.881,25	60.775,31	276.281,56
Performans Göstergesi	PPM.F02.G01 Evrakları Tam Plan Değişiklik Dosyalarının Belediyemize Ulaşması İle Plan Hazırlanıp Belediye Meclisine Sevkine Kadar Geçen Süre							
Performans Göstergesi	PPM.F02.G02 1/1000 Ölçekli İmar Plan Değişiklik Tekliflerinin Karşılanma Süresi							
Performans Göstergesi	PPM.F02.G03 Plan Değişikliğinin Kabulünden İlgili Yerlere Dağıtımına Kadar Geçen Süre							
Performans Göstergesi	PPM.F02.G04 Revizyon ve Yenileme Ön Görülen Alan (ha)							
Faaliyet Adı	PPM.F03 İmar Planı Faaliyeti	Plan ve Proje Müdürlüğü	3.000.000,00	3.150.000,00	3.307.500,00	3.472.875,00	3.646.518,75	16.576.893,75
Performans Göstergesi	PPM.F03.G01 Hizmet Sunulan Planlı Alan							
Faaliyet Adı	PPM.F04 Koruma Amaçlı İmar Planı Faaliyeti	Plan ve Proje Müdürlüğü	200.000,00	282.500,00	296.625,00	311.456,25	327.029,06	1.417.610,31
Performans Göstergesi	PPM.F04.G01 Plan Örneği Verilme Süresi							
Performans Göstergesi	PPM.F04.G02 1/1000 Ölçekli Uygulama İmar Planı Sayısallaşması Oranı							
Performans Göstergesi	PPM.F04.G03 Sit Alanı Olarak Belirlenmiş Ancak Koruma Amaçlı İmar Planı Olmayan Alanlarda Koruma Amaçlı İmar Planları Bitirilen Alan Miktarı							
Faaliyet Adı	PPM.F05 Alt Yapı Kuruluşları İle Koordinasyonun Sağlanması Ve Alt Yapı Yatırım Faaliyetinin Yönetilmesi Faaliyeti	Plan ve Proje Müdürlüğü	25.000,00	0,00	0,00	0,00	0,00	25.000,00
Performans Göstergesi	PPM.F05.G01 Belediyenin Yapı Ve İnşaat Programının Hazırlanması Oranı							
Faaliyet Adı	PPM.F06 İhale Dosyalarının Hazırlanması, Hak ediş Ve Hesap Takibi Geçici Ve Kesin Kabulleri İle Kontrolörlük Ve Laboratuvar Faaliyeti	Plan ve Proje Müdürlüğü	5.000,00	5.250,00	5.512,50	5.788,13	6.077,53	27.628,16

Performans Göstergesi	PPM.F06.G01 Hak ediş Düzenlenme Süresi							
Performans Göstergesi	PPM.F06.G02 Kesin Hesapların Düzenlenme Süresi							
Performans Göstergesi	PPM.F06.G03 İhale Edilmiş İşlerin Geçici Kabullerin Yapılması İşlemi Süresi							
Performans Göstergesi	PPM.F06.G04 İhale Edilmiş İşlerin Kesin Kabullerinin Yapılması Süresi							
Faaliyet Adı	PPM.F07 Belediye ve Kamuya Ait Taşınmazların Elektrik, Su, Doğalgaz, İnşaat Yapım, Bakım ve Onarımı Faaliyeti	Plan ve Proje Müdürlüğü	350.000,00	367.500,00	385.875,00	405.168,75	425.427,19	1.933.970,94
Performans Göstergesi	PPM.F07.G01 Belediye Ve Kamuya Ait Taşınmazların Elektrik Yapım, Bakım Ve Onarımı Yüzdesi							
Performans Göstergesi	PPM.F07.G02 Hizmet Binalarında Kullanılan Asansörlerin Aylık Bakım Ve Teknik Servis Hizmetinin Yaptırılma Yüzdesi							
Performans Göstergesi	PPM.F07.G03 Elektrik, Su, Doğalgaz Bedellerinin Ödenmesi Oranı							
Faaliyet Adı	PPM.F08 Üst Yapı Yatırım Faaliyeti	Plan ve Proje Müdürlüğü	250.000,00	262.500,00	275.625,00	289.406,25	303.876,56	1.381.407,81
Performans Göstergesi	PPM.F08.G01 Yapılan Bilgi Evleri Sayısı							
Performans Göstergesi	PPM.F08.G02 Açık Ve Kapalı Pazar Yeri Proje Sayısı							
Performans Göstergesi	PPM.F08.G03 Yapılan Otopark Projesi Sayısı							
Faaliyet Adı	PPM.F09 Belediye Sınırlarındaki Kentsel Dönüşüm Alanlarının Belirlenerek Sosyal Konut Projelerinin Geliştirilmesinin Sağlanması Faaliyeti	Plan ve Proje Müdürlüğü	100.000,00	105.000,00	110.250,00	115.762,50	121.550,63	552.563,13
Performans Göstergesi	PPM.F09.G01 Kentsel Dönüşüme Tabi Tutulacak Alan Yüzölçümü (m²)							
Performans Göstergesi	PPM.F09.G02 Kentsel Dönüşüme Tabii Tutulacak Gecekondu Bölgesi Sayısı							
Performans Göstergesi	PPM.F09.G03 Kentsel Dönüşüme Tabi Tutularak, Tasfiye Edilecek Gece Kondu Ve Kaçak Yapı İnşaat Alanı (m²)							
Performans Göstergesi	PPM.F09.G04 Kentsel Dönüşüm Kapsamında Gebze Belediyesi Ve Toplu Konut İdaresi Başkanlığı İşbirliği İle Üretilecek Konutların Sayısı							
Faaliyet Adı	PPM.F10 Dış Cephe Düzenlenmesi İle Tarihi Ve Tescilli Yapıların İhyası İle İlgili Proje Çalışmaları Faaliyeti	Plan ve Proje Müdürlüğü	501.000,00	526.050,00	552.352,50	579.970,13	608.968,63	2.768.341,26
Performans Göstergesi	PPM.F10.G01 Dış Cephe İyileştirmesi Yapılması Oranı							
Performans Göstergesi	PPM.F10.G02 Tarihi Ve Tescilli Yapılar Restitüsyon - Restorasyon Projesi Sayısı							
Hedef	2.1.2 Plan ve Proje Büro ve Yönetim Hizmetlerinin Sürekliliği %100 Sağlanacaktır.		4.332.200,00	4.548.810,00	4.776.200,50	5.015.063,02	5.265.816,18	23.938.139,70
Faaliyet Adı	PPM.F11 Plan ve Proje Hizmetleri İle İlgili Büro ve Yönetim Hizmetleri	Plan ve Proje Müdürlüğü	4.332.200,00	4.548.810,00	4.776.200,50	5.015.063,02	5.265.816,18	23.938.139,70
Performans Göstergesi	PPM.F11.G01 Yapılan Birim İçi Değerlendirme Toplantısı Adedi							
Performans Göstergesi	PPM.F11.G02 Beyaz Masadan Gelen Dilekçeye Cevap Süresi							
Performans Göstergesi	PPM.F11.G03 Gelen Şikâyet ve Taleplerin Yerinde İncelenmesi Yüzdesi							
Performans Göstergesi	PPM.F11.G04 İncelenen Bir Şikâyet veya Bir Talebin Sonuçlandırılmasının Ortalama Süresi							
Performans Göstergesi	PPM.F11.G05 Personel Hizmetlerinin Takibi Yüzdesi							

Amaç	2.2 Doğal Afetlere Karşı Dayanıklı, Kent Estetiğine Dikkat Edilen Ve Kaçak Yapılaşmanın Olmadığı Bir Şehir Oluşturmak İçin Gerekli Planlama ve Takibi Yapmak. Sağlıklı ve Estetik Bir Yapılaşmayı Temin Etmek İçin Kent Estetik Kurulunu Etkin Hale Getirmek		15.675.730,00	16.459.516,50	17.282.492,33	18.146.616,95	19.053.947,79	86.618.303,57
Hedef	2.2.1 Kaçak Yapılaşmayı Önlemek İçin Kentte Düzenli Denetimler Yapılarak, Yapılan Her Kaçak Yapıyla İlgili Gerekli Araç Ve Ekipmanların Kullanılarak %100 Mücadele Edilmesi Sağlanacaktır.		8.020.000,00	8.421.000,00	8.842.050,00	9.284.152,50	9.748.360,13	44.315.562,63
Faaliyet Adı	İŞM.F01 Kaçak Yapı Faaliyetleri	İmar ve Şehircilik Müdürlüğü	8.000.000,00	8.400.000,00	8.820.000,00	9.261.000,00	9.724.050,00	44.205.050,00
Performans Göstergesi	İŞM.F01.G01 İdari Ve Cezai İşlem Yapılan Kaçak Yapıların Oranı							
Faaliyet Adı	İŞM.F02 Yapı Ruhsatlandırma Faaliyetleri	İmar ve Şehircilik Müdürlüğü	20.000,00	21.000,00	22.050,00	23.152,50	24.310,13	110.512,63
Performans Göstergesi	İŞM.F02.G01 Yapı Ruhsatlandırma İşlemlerinin Takibi Oranı							
Hedef	2.2.2 Proje Tetkiki, Ruhsatlandırma İşlemlerinin Süresi 2024 Yılına Kadar En Az % 2 Oranında Kısaltılırken İşlem Kalitesi %100 Arttırılacaktır.		30.000,00	31.500,00	33.075,00	34.728,75	36.465,19	165.768,94
Faaliyet Adı	İŞM.F03 Yapı Ve Proje Kontrol Faaliyetleri	İmar ve Şehircilik Müdürlüğü	30.000,00	31.500,00	33.075,00	34.728,75	36.465,19	165.768,94
Performans Göstergesi	İŞM.F03.G01 Mimari, Statik, Mekanik Elektrik, Asansör Ve Kat İrtifakı Projelerin Kontrol Oranı							
Performans Göstergesi	İŞM.F03.G02 Yapı Ruhsatı Düzenlenen Yapıların Kontrollerinin Oranı							
Hedef	2.2.3 Yapı Denetim Uygulamaları İle Beraber İnsanların Sağlıklı Ve Yaşanabilir Yapılar İçinde Yaşamalarını Sağlamak İçin, Ruhsat Verilen İnşaatların % 100 nün Kontrolü Yapılacaktır.		30.000,00	31.500,00	33.075,00	34.728,75	36.465,19	165.768,94
Faaliyet Adı	İŞM.F04 Harita, Ölçme ve Zemin Etüdü Faaliyetleri	İmar ve Şehircilik Müdürlüğü	30.000,00	31.500,00	33.075,00	34.728,75	36.465,19	165.768,94
Performans Göstergesi	İŞM.F04.G01 Ruhsata Esas Ölçümü Yapılan Arazi Oranı							
Performans Göstergesi	İŞM.F04.G02 Zemin Etüd Raporu Kontrol Edilen Arazi Oranı							
Hedef	2.2.4. İmar ve Şehircilik Büro ve Yönetim Hizmetlerinin Sürekliliği %100 Sağlanacaktır.		7.575.730,00	7.954.516,50	8.352.242,36	8.769.854,44	9.208.347,16	41.860.690,46
Faaliyet Adı	İŞM.F05 İmar Ve Şehircilik Hizmetleri İle İlgili Büro Ve Yönetim Hizmetleri	İmar ve Şehircilik Müdürlüğü	7.595.730,00	7.975.516,50	8.374.292,33	8.793.006,94	9.232.657,29	41.971.203,06
Performans Göstergesi	İŞM.F05.G01 Ruhsat Ve İskân Bilgilerinin Elektronik Ortama Aktarılma Oranı							
Performans Göstergesi	İŞM.F05.G02 Belediye Meclisinin İlgili Komisyonlara Havale Edilen Meclis Kararlarıyla İlgili Komisyona Bilgi Verilmesi Yüzdesi							

Performans Göstergesi	İŞM.F05.G03 Belediye Meclisi Ve Belediye Encümen Kararlarının Uygulanması, Takip Edilmesi Ve Gerektiğinde Rapor Halinde İlgili Kurum Ve Kuruluşlara Bilgi Verilmesi Yüzdesi							
Performans Göstergesi	İŞM.F05.G04 Bakanlıklardan Ve Büyükşehir Belediyesinden Gelen Genelge, Yönerge Ve Yönetmelikler İle İlgili Takiplerin Ve Bu Doğrultuda Gerekli Çalışmaların Yapılması Yüzdesi							
Performans Göstergesi	İŞM.F05.G05 Bilgi Edinme Konusu Kapsamında Gelen Dilekçelere Cevap Verme Süresi							
Performans Göstergesi	İŞM.F05.G06 Yapılan Birim İçi Değerlendirme Toplantısı Adedi							
Performans Göstergesi	İŞM.F05.G07 Personel Hizmetlerinin Takibi Yüzdesi							
Amaç	2.3 Plansız Gelişimi Önlemek, Kentsel Rantın Adil Dağılımını Sağlamak, Belediyeye Ait Gayrimenkulleri Yönetmek ve Gerekli Kamulaştırmaları Yapmak Suretiyle Yaşanabilir Çağdaş, Modern, İnsanları Mutlu, Sorunları Kolaylıkla Çözülen Güzel Bir Şehir Meydana Getirmek.		7.017.100,00	7.315.455,00	7.681.227,75	8.065.289,14	8.468.553,59	38.547.625,48
Hedef	2.3.1 2024 Yılına Kadar Belediye Yatırımları İçin Gerekli Kamulaştırmalar Ve 18. Madde Gereği İmar Uygulamaları Zamanında ve Mevzuata Uygun Şekilde Tamamlanacaktır.		2.950.000,00	3.097.500,00	3.252.375,00	3.414.993,75	3.585.743,44	16.300.612,19
Faaliyet Adı	EİM.F01 18. Madde Uygulaması Yapılması Faaliyeti	Emlak ve İstimlak Müdürlüğü	300.000,00	315.000,00	330.750,00	347.287,50	364.651,88	1.657.689,38
Performans Göstergesi	EİM.F01.G01 İmar Durumuna Göre Yol Fazlası İşlemlerini Yapma Süresi (İhdas –Y. Terk)							
Faaliyet Adı	EİM.F02 Kamulaştırma Faaliyetleri	Emlak ve İstimlak Müdürlüğü	2.650.000,00	2.782.500,00	2.921.625,00	3.067.706,25	3.221.091,56	14.642.922,81
Performans Göstergesi	EİM.F02.G01 Kamulaştırma Kararı İle Tebligat Arasındaki İşin Yapılış Süresi							
Hedef	2.3.2 Gebze'nin Tüm Numarataj Revizyonu İşlemleri 2024 Yılına Kadar Tamamlanacak Ve Güncellenmesi %100 Sağlanacaktır.		300.000,00	315.000,00	330.750,00	347.287,50	364.651,88	1.657.689,38
Faaliyet Adı	EİM.F03 Numarataj Faaliyeti	Emlak ve İstimlak Müdürlüğü	300.000,00	315.000,00	330.750,00	347.287,50	364.651,88	1.657.689,38
Performans Göstergesi	EİM.F03.G01 Sistemde Kayıtlı Olmayan Adreslerin Tespitinin Yapılma Süresi							
Hedef	2.3.3 Hisse Satışları Ve Alışları Piyasa Rayicinden Gerçekleştirilecek Ve Tapu İşlemleri 2024 Yılı Sonuna Kadar %70 Tamamlanacaktır.		100.000,00	105.000,00	110.250,00	115.762,50	121.550,63	552.563,13
Faaliyet Adı	EİM.F04 Parsel Faaliyeti	Emlak ve İstimlak Müdürlüğü	100.000,00	105.000,00	110.250,00	115.762,50	121.550,63	552.563,13
Performans Göstergesi	EİM.F04.G01 Belediyeye Ait Hisselerinin Satış İşlemlerini 3194 Sayılı Yasanın 17. Maddesi Çerçevesinde Yapılma Oranı							
Performans Göstergesi	EİM.F04.G02 Müstakil Belediye Parsellerinin Satış İşlemlerinin Yapılması Oranı							
Performans Göstergesi	EİM.F04.G03 2981 Sayılı Yasa Gereği Af Müracaatı Yapmış Olan Vatandaşlara 3366 Ve 3290 Sayılı Yasalar Çerçevesinde Tapu Tahsislerinin Tapuya Dönüştürülme Oranı							
Hedef	2.3.4 Belediye Mülkiyetindeki Hisse Satışları Ve Toplu Tahsisin Tapuya Dönüştürülmesi İşlemleri %100 Gerçekleştirilecektir.		50.000,00	52.500,00	55.125,00	57.881,25	60.775,31	276.281,56
Faaliyet Adı	EİM.F05 Tapu Faaliyeti	Emlak ve İstimlak Müdürlüğü	50.000,00	52.500,00	55.125,00	57.881,25	60.775,31	276.281,56

Performans Göstergesi	EİM.F05.G01 İfrazlı Tapuları Harcı Mukabilinde Verme Süresi							
Performans Göstergesi	EİM.F05.G02 Tapuya İpotek Ve İpotek Terkini İşlemlerini Yapma Süresi							
Performans Göstergesi	EİM.F05.G03 Belediye Adına Tescil Ve Terkin İşlemlerini Yapma Süresi							
Hedef	2.3.5 Müstakil Satışları Ve Tevhid İfraz İşlemleri Talebe Göre Değerlendirmeleri %100 Devam Edecektir.		60.000,00	63.000,00	66.150,00	69.457,50	72.930,38	331.537,88
Faaliyet Adı	EİM.F06 Harita ve Arazi Çalışmaları Faaliyetleri	Emlak ve İstimlak Müdürlüğü	60.000,00	63.000,00	66.150,00	69.457,50	72.930,38	331.537,88
Performans Göstergesi	EİM.F06.G01 Tevhid-İfraz-Yola Terk-İhdas İşlemlerinin Yapılması Süresi							
Performans Göstergesi	EİM.F06.G02 Resmi Kurumların Taleplerinin Karşılanması Süresi							
Hedef	2.3.6. Emlak ve İstimlak Büro ve Yönetim Hizmetlerinin Sürekliliği %100 Sağlanacaktır.		3.557.100,00	3.734.955,00	3.921.702,75	4.117.787,89	4.323.677,28	19.655.222,92
Faaliyet Adı	EİM.F07 Emlak İstimlak Hizmetleri İle İlgili Büro Ve Yönetim Hizmetleri Faaliyeti	Emlak ve İstimlak Müdürlüğü	3.557.100,00	3.734.955,00	3.921.702,75	4.117.787,89	4.323.677,28	19.655.222,92
Performans Göstergesi	EİM.F07.G01 Yapılan Birim İçi Değerlendirme Toplantısı Adedi							
Performans Göstergesi	EİM.F07.G02 Beyaz Masadan Gelen Dilekçeye Cevap Süresi							
Performans Göstergesi	EİM.F07.G03 Personel Hizmetlerinin Takibi Yüzdesi							
Amaç	2.4 Şehrimizde Ulaşımın Etkin Sürdürülebilmesi İçin; Yol, Kaldırım, Meydan Düzenlemesi, Otopark, Üst Geçit vb. Belediye Hizmetlerinin Kaliteli Şekilde İmalatı, Bakım Onarımını Yapmak, Belediye ve Kamuya Ait Etüt-Proje ve Yapım Hizmetlerini Gerçekleştirmek.		60.414.560,00	63.435.288,00	66.607.052,40	69.937.405,02	73.434.275,27	333.828.580,69
Hedef	2.4.1 Başkanlık Makamınca Yapılması İstenen İşlere Ait Her Türlü Etüt, Plan, Proje, Keşif ve İhale Dosyaları %100 Hazırlanacaktır.		5.820.000,00	6.111.000,00	6.416.550,00	6.737.377,50	7.074.246,38	32.159.173,88
Faaliyet Adı	FİM.F01 Altyapı Kuruluşları İle Koordinasyonu Sağlanması ve Altyapı Yatırım Faaliyetlerinin Yönlendirilmesi Faaliyeti	Fen İşleri Müdürlüğü	5.800.000,00	6.090.000,00	6.394.500,00	6.714.225,00	7.049.936,25	32.048.661,25
Performans Göstergesi	FİM.F01.G01 Belediyenin Yapı Ve İnşaat Programının Hazırlanması Oranı							
Faaliyet Adı	FİM.F02 İhale Dosyalarının Hazırlanması, Hak ediş ve Hesap Takibi Geçici ve Kesin Kabulleri İle Kontrolörlük ve Laboratuvar Faaliyeti	Fen İşleri Müdürlüğü	20.000,00	21.000,00	22.050,00	23.152,50	24.310,13	110.512,63
Performans Göstergesi	FİM.F02.G01 Hak ediş Düzenlenme Süresi							
Performans Göstergesi	FİM.F02.G02 Kesin Hesapların Düzenlenme Süresi							
Performans Göstergesi	FİM.F02.G03 İhale Edilmiş İşlerin Geçici Kabullerinin Yapılması İşlemi Süresi							
Performans Göstergesi	FİM.F02.G04 İhale Edilmiş İşlerin Kesin Kabullerinin Yapılması İşlemi Süresi							

Hedef	2.4.2 Belediyenin Yetki Alanındaki Meydan, Bulvar, Cadde Ve Şehir İçi Tali Yollar Ve Bunların, Bordur Ve Tretuvar Çalışmaları Engelli Vatandaşlarımızda Göz Önünde Bulundurularak Tamamlanıp Bakım Ve Onarımları %100 Sağlanacaktır.		37.000.000,00	38.850.000,00	40.792.500,00	42.832.125,00	44.973.731,25	204.448.356,25
Faaliyet Adı	FİM.F03 Yol Bakım ve Onarımı Faaliyeti	Fen İşleri Müdürlüğü	36.300.000,00	38.115.000,00	40.020.750,00	42.021.787,50	44.122.876,88	200.580.414,38
Performans Göstergesi	FİM.F03.G01 Bakımı Ve Onarımı Yapılan Yolların Kontrolünün Sağlanması							
Faaliyet Adı	FİM.F04 Kar İle Mücadele Faaliyeti	Fen İşleri Müdürlüğü	700.000,00	735.000,00	771.750,00	810.337,50	850.854,38	3.867.941,88
Performans Göstergesi	FİM.F04.G01 Don Ve Kar Gibi Kış Şartları Neden İle Kapanan Şehir İçi Yolların Açılma Yüzdesi							
Hedef	2.4.3 Başkanlık Makamınca Yapılması Talep Edilen Her Türlü Yapılar İle Bunların İlgili Donatıların İnşaatı 2024 Yılı Sonuna Kadar Bitirilecektir.		8.450.000,00	8.872.500,00	9.316.125,00	9.781.931,25	10.271.027,81	46.691.584,06
Faaliyet Adı	FİM.F05 Otopark Yapımı Faaliyeti	Fen İşleri Müdürlüğü	650.000,00	682.500,00	716.625,00	752.456,25	790.079,06	3.591.660,31
Performans Göstergesi	FİM.F05.G01 Çeşitli Bölgelerde Yapılacak Otopark Sayısı							
Faaliyet Adı	FİM.F06 Belediye Ve Kamuya Ait Taşınmazların Yapım, Bakım ve Onarımı Faaliyeti	Fen İşleri Müdürlüğü	4.500.000,00	4.725.000,00	4.961.250,00	5.209.312,50	5.469.778,13	24.865.340,63
Performans Göstergesi	FİM.F06.G01 Belediyemizin Ve Diğer Kamu Kurum Ve Kuruluşların Bakım Ve Onarım Yapılması Oranı							
Faaliyet Adı	FİM.F07 Meydan Düzenlenmesi ve Yapımı Faaliyeti	Fen İşleri Müdürlüğü	1.200.000,00	1.260.000,00	1.323.000,00	1.389.150,00	1.458.607,50	6.630.757,50
Performans Göstergesi	FİM.F07.G01 Yapılacak Meydan Düzenlenmesi Sayısı							
Faaliyet Adı	FİM.F08 Yaya Üst Geçidi Proje ve Yapımı Faaliyeti	Fen İşleri Müdürlüğü	1.000.000,00	1.050.000,00	1.102.500,00	1.157.625,00	1.215.506,25	5.525.631,25
Performans Göstergesi	FİM.F08.G01 Yapılacak Kabin Ve Yaya Üst Geçidi Sayısı							
Faaliyet Adı	FİM.F09 Defin Sahalarının Genişletilmesi Veya Yeni Mezarlık Alanlarının Oluşturulması Ve Tahsis Edilmesi Faaliyeti	Fen İşleri Müdürlüğü	1.100.000,00	1.155.000,00	1.212.750,00	1.273.387,50	1.337.056,86	6.078.194,36
Performans Göstergesi	FİM.F09.G01 Mevcut Mezarlık Alanı Yüzölçümü							
Hedef	2.4.4 Fen İşleri Büro ve Yönetim Hizmetleri Hizmetlerinin Sürekliliği %100 Sağlanacaktır.		8.580.000,00	9.009.000,00	9.459.450,00	9.932.422,50	10.429.043,63	47.409.916,13

Faaliyet Adı	FİM.F10 Mesleki Denetim Hizmet Alım Faaliyeti	Fen İşleri Müdürlüğü	300.000,00	315.000,00	330.750,00	347.287,50	364.651,88	1.657.689,38
Performans Göstergesi	FİM.F10.G01 Yapılan Mesleki Denetim Hizmeti Sayısı							
Faaliyet Adı	FİM.F11 Fen İşleri İle İlgili Hizmetlerin Kontrolü ve Hizmetlerden Memnuniyeti Artırma Faaliyeti	Fen İşleri Müdürlüğü	500.000,00	525.000,00	551.250,00	578.812,50	607.753,13	2.489.815,63
Performans Göstergesi	FİM.F11.G01 Fen İşleri İle İlgili Hizmetlerin Kontrolü Ve Hizmetlerden Memnuniyeti Arttırılması Oranı							
Faaliyet Adı	FİM.F12 Fen İşleri İle İlgili Büro ve Yönetim Hizmetleri Faaliyeti	Fen İşleri Müdürlüğü	7.780.000,00	8.169.000,00	8.577.450,00	9.006.322,50	9.456.638,63	42.989.411,13
Performans Göstergesi	FİM.F12.G01 Yapılan Birim İçi Değerlendirme Toplantısı Adedi							
Performans Göstergesi	FİM.F12.G02 Beyaz Masadan Gelen Dilekçeye Cevap Süresi							
Performans Göstergesi	FİM.F12.G03 Bir Şikâyet Veya Talebin Ortalama İnceleme Süresi (İş Günü)							
Performans Göstergesi	FİM.F12.G04 İncelenen Bir Şikâyet Veya Bir Talebin Sonuçlandırılmasının Ortalama Süresi							
Performans Göstergesi	FİM.F12.G05 Personel Hizmetlerinin Takibi Yüzdesi							
Hedef	2.4.5 Muhtarlık İşleri Büro ve Yönetim Hizmetleri Hizmetlerinin Sürekliliği %100 Sağlanacaktır.		564.560,00	589.638,00	619.119,00	650.074,95	682.578,70	3.105.970,65
Faaliyet Adı	MİM.F01 Muhtarlık İşleri İle İlgili Büro ve Yönetim Hizmetleri Faaliyeti	Muhtarlık İşleri Müdürlüğü	564.560,00	589.638,00	619.119,00	650.074,95	682.578,70	3.105.970,65
Performans Göstergesi	MİM. F01.G01 Beyaz Masadan Gelen Dilekçeye Cevap Süresi							
Performans Göstergesi	MİM. F01.G02 Personel Hizmetlerinin Takibi Yüzdesi							
Amaç	2.5 Kent Halkının Temiz, Sağlıklı Ve Refah Seviyesi Yüksek Bir Çevrede Yaşamasını Sağlamak İçin Üretilen Atıkların Mevzuatlara Uygun Olarak Bertaraf Edilmesini Sağlayarak Halkın Yaşam Kalitesini Yükseltmek.		64.504.600,00	67.729.830,00	71.116.321,50	74.672.137,58	78.405.744,45	356.428.633,53
Hedef	2.5.1 Her Yıl, Gebze Belediyesi Sınırları İçerisinde Oluşan Yıllık Tüm Evsel Katı Atıklar, Sürekli Düzenli Olarak Toplanıp Ayrıştırılarak Katı Atıkların % 30'u Geri Kazanılacaktır.		56.000.000,00	58.800.000,00	61.740.000,00	64.827.000,00	68.068.350,00	309.435.350,00
Faaliyet Adı	TİM.F01 Temizlik İşleri Hizmet Alımları Faaliyeti	Temizlik İşleri Müdürlüğü	35.000.000,00	36.750.000,00	38.587.500,00	40.516.875,00	42.542.718,75	193.397.093,75
Performans Göstergesi	TİM.F01.G01 Hizmetin Sunum Süresi							
Faaliyet Adı	TİM.F02 Çöp Toplama Faaliyeti	Temizlik İşleri Müdürlüğü	20.000.000,00	21.000.000,00	22.050.000,00	23.152.500,00	24.310.125,0022	110.512.625,00

Performans Göstergesi	TİM.F02.G01 Toplanan Çöp Miktarı (Ton)							
Faaliyet Adı	TİM.F03 Katı Atıkların Toplanması Faaliyeti	Temizlik İşleri Müdürlüğü	1.000.000,00	1.050.000,00	1.102.500,00	1.157.625,00	1.215.506,25	5.525.631,25
Performans Göstergesi	TİM.F03.G01 Katı Atıkların Toplanması Oranı							
Hedef	2.5.2 Atık Toplama İşlemlerinin Vatandaş Açısından Daha Sağlıklı Olması İçin Gebze'nin Tüm Ana Arterlerine Yer Altı Konteynerleri Konularak Çevre Kirliliğinin Ve Çevre Bilincinin Geliştirilmesi %100 Sağlanacaktır.		3.100.000,00	3.255.000,00	3.417.750,00	3.588.637,50	3.768.069,38	17.129.456,88
Faaliyet Adı	TİM.F04 Konteyner Alım, Bakım, Onarım Ve Yerleştirilmesi Faaliyeti	Temizlik İşleri Müdürlüğü	3.000.000,00	3.150.000,00	3.307.500,00	3.472.875,00	3.646.518,75	16.576.893,75
Performans Göstergesi	TİM.F04.G01 Konteyner Bakım Ve Onarımını Yapılması Yüzdesi							
Faaliyet Adı	TİM.F05 Çevre Eğitimi Ve Bilgilendirme Faaliyeti	Temizlik İşleri Müdürlüğü	100.000,00	105.000,00	110.250,00	115.762,50	121.550,63	552.563,13
Performans Göstergesi	TİM.F05.G01 Çevre Eğitimi Kapsamında Yapılan Etkinlik Sayısı							
Hedef	2.5.3 Her Yıl, Gebze Belediyesi Sınırları İçerisindeki Cadde Ve Sokakların Günlük Süpürülmesi, Yıkanması Ve Denetimi %100 Sağlanacaktır.		700.000,00	735.000,00	771.750,00	810.337,50	850.854,38	3.867.941,88
Faaliyet Adı	TİM.F06 Kamusal Alanların Süpürme, Yıkanma Ve Temizlenmesi Faaliyeti	Temizlik İşleri Müdürlüğü	700.000,00	735.000,00	771.750,00	810.337,50	850.854,38	3.867.941,88
Performans Göstergesi	TİM.F06.G01 Çevre Faaliyetleri Kapsamında Cadde, Bulvar ve Sokakların Süpürülmesi ve Yıkanması Oranı							
Performans Göstergesi	TİM.F06.G02 Süpürme Araç Sayısı							
Performans Göstergesi	TİM.F06.G03 Denetim Ekibi Sayısı							
Hedef	2.5.4 Temizlik İşleri Büro ve Yönetim Hizmetlerinin Sürekliliği %100 Sağlanacaktır.		4.704.600,00	4.939.830,00	5.186.821,50	5.446.162,58	5.718.470,70	25.995.884,78
Faaliyet Adı	TİM.F07 Kamu Kurum ve Kuruluşlarına Temizlik Hizmeti Verilmesi Faaliyeti	Temizlik İşleri Müdürlüğü	200.000,00	210.000,00	220.500,00	231.525,00	243.101,25	1.105.126,25
Performans Göstergesi	TİM.F07.G01 Kamuya Ait Hizmet Binalarının Temizlenme Yüzdesi							
Faaliyet Adı	TİM.F08 Temizlik İşleri Hizmetleri İle İlgili Büro Ve Yönetim Hizmetleri Faaliyeti	Temizlik İşleri Müdürlüğü	4.504.600,00	4.729.830,00	4.966.321,50	5.214.637,58	5.475.369,45	24.890.758,53
Performans Göstergesi	TİM.F08.G01 Yapılan Birim İçi Değerlendirme Toplantısı Adedi							
Performans Göstergesi	TİM.F08.G02 Beyaz Masadan Gelen Dilekçeye Cevap Süresi							
Performans Göstergesi	TİM.F08.G03 Gelen Talep Ve Şikâyet Veya Bir Talebin Sonuçlandırılmasının Ortalama Süresi							
Performans Göstergesi	TİM.F08.G04 Personel Hizmetlerinin Takibi Yüzdesi							

Amaç	2.6 Gebze'de Yeşil Alan ve Parkları Koruyup Bakımını Yapmak, Kentimizin En Önemli ve Doğal Değeri Hünkar Çayırı ve Fatih Otağını Fonksiyonel Hale Getirmek, Yeşil Alan Miktarını Artırarak, Kentteki Yaşam Kalitesini Yükseltmek		25.395.000,00	26.664.750,00	27.997.987,50	29.397.886,88	30.867.781,22	140.323.405,60
Hedef	2.6.1 Mevcut Park Alanlarına Her Yıl % 2 İlave Park Yapılmak Suretiyle, 2024 Yılı Sonuna Kadar Yeşil Alan Miktarı % 10 Oranında Artırılacaktır.		7.140.000,00	7.497.000,00	7.871.850,00	8.265.442,50	8.678.714,63	39.453.007,13
Faaliyet Adı	PBM.F01 Yeşil Alanların Korunması Faaliyeti	Park ve Bahçeler Müdürlüğü	2.000.000,00	2.100.000,00	2.205.000,00	2.315.250,00	2.431.012,50	11.051.262,50
Performans Göstergesi	PBM.F01.G01 Belediyemiz Sınırları İçerisindeki Parkların ve Yeşil Alanların Korunması Oranı							
Faaliyet Adı	PBM.F02 Nitelikli Bitkisel Üretim Kapasitenin Artırılması Faaliyeti	Park ve Bahçeler Müdürlüğü	140.000,00	147.000,00	154.350,00	162.067,50	170.170,88	773.588,37
Performans Göstergesi	PBM.F02.G01 Kişi Başına Düşen Aktif Yeşil Alan Miktarı (m²)							
Proje Adı	PBM.P01 Belirlenen Park ve Yeşil Alanların İnşası Projesi	Park ve Bahçeler Müdürlüğü	5.000.000,00	5.250.000,00	5.512.500,00	5.788.125,00	6.077.5315,25	27.628.156,25
Performans Göstergesi	PBM.P01.G01 Yapılacak Park Adedi							
Hedef	2.6.2 2024 Yılına Kadar 10 Hektar Bir Rekreasyon Alanı Yapılarak Vatandaşın Kullanımına Sunulacaktır.		300.000,00	315.000,00	330.750,00	347.287,50	364.651,88	1.657.689,38
Faaliyet Adı	PBM.F03 Peyzaj Projelerinin Hazırlanması Faaliyeti	Park ve Bahçeler Müdürlüğü	300.000,00	315.000,00	330.750,00	347.287,50	364.651,88	1.657.689,38
Performans Göstergesi	PBM.F03.G01 Hazırlanan Peyzaj Projesi Sayısı							
Performans Göstergesi	PBM.F03.G02 Rekreasyon Alanları Yüzölçümü (ha)							
Hedef	2.6.3 2024 Yılı Sonuna Kadar, Mevcut Parkların Deforme Olan Bozulmuş Alanların Tamamı Yenilenerek, Yeşil ve Fonksiyonel Olanların Eksikleri Tamamlanacaktır.		9.000.000,00	9.450.000,00	9.922.500,00	10.418.625,00	10.939.556,25	49.730.681,25
Faaliyet Adı	PBM.F04 Park, Trafik Eğitim Alanı, Mesire Alanı Bakımı ve Onarımı Faaliyeti	Park ve Bahçeler Müdürlüğü	9.000.000,00	9.450.000,00	9.922.500,00	10.418.625,00	10.939.556,25	49.730.681,25
Performans Göstergesi	PBM.F04.G01 Bakımı Yapılan Park Sayısı							
Performans Göstergesi	PBM.F04.G02 Bakımı Yapılan Parkların Toplam Yüzölçümü (m²)							
Performans Göstergesi	PBM.F04.G03 Bakımı Yapılan Trafik Eğitim Parkuru Yüzölçümü (m²)							
Hedef	2.6.4 Bitkilerin Sulanması, Biçilmesi, Budanması, İlaçlanması Ve Bakımı Periyodik Olarak Sürekli Yapılacaktır.		3.375.000,00	3.543.750,00	3.720.937,50	3.906.984,38	4.102.333,59	18.649.005,47

Faaliyet Adı	PBM.F05 Sulama Faaliyeti	Park ve Bahçeler Müdürlüğü	600.000,00	630.000,00	661.500,00	694.575,00	729.303,75	3.315.378,75
Performans Göstergesi	PBM.F05.G01 Yeşil Alanların Sulanması Oranı							
Faaliyet Adı	PBM.F06 Biçme, Budama, İlaçlama ve Bitki Bakım Faaliyeti	Park ve Bahçeler Müdürlüğü	2.775.000,00	2.913.750,00	3.059.437,50	3.212.409,38	3.373.029,84	15.333.626,72
Performans Göstergesi	PBM.F06.G01 Çim Biçme Periyodu							
Performans Göstergesi	PBM.F06.G02 Ağaç ve Çalılarda Budama Ve Temizlik Periyodu							
Hedef	2.6.5 2024 Yılı Sonuna Kadar Cadde, Rekreasyon, Park, Yeşil Alan vb. Alanlara 40.000 Fidan ve 750.000 Mevsimlik Çiçek Dikilecektir.		1.000.000,00	1.050.000,00	1.102.500,00	1.157.625,00	1.215.506,25	5.525.631,25
Faaliyet Adı	PBM.F07 Fidan Ve Mevsimlik Çiçek Satın Alınması Ve Dikimi Faaliyeti	Park ve Bahçeler Müdürlüğü	1.000.000,00	1.050.000,00	1.102.500,00	1.157.625,00	1.215.506,25	5.525.631,25
Performans Göstergesi	PBM.F07.G01 Satın Alınacak Fidan Adedi							
Performans Göstergesi	PBM.F07.G02 Satın Alınacak Çalı Adedi							
Performans Göstergesi	PBM.F07.G03 Dikilecek Fidan Adedi							
Performans Göstergesi	PBM.F07.G04 Dikilecek Çalı Adedi							
Performans Göstergesi	PBM.F07.G05 Dikilecek Yazlık ve Kışlık Çiçek Adedi							
Hedef	2.6.6 Park Ve Bahçeler Büro Ve Yönetim Hizmetlerinin Sürekliliği %100 Sağlanacaktır.		4.580.000,00	4.809.000,00	5.049.450,00	5.301.922,50	5.567.018,63	25.307.391,13
Faaliyet Adı	PBM.F08 Park ve Bahçeler Hizmetleri İle İlgili Büro ve Yönetim Hizmetleri	Park ve Bahçeler Müdürlüğü	4.580.000,00	4.809.000,00	5.049.450,00	5.301.922,50	5.567.018,63	25.307.391,13
Performans Göstergesi	PBM.F08.G01 Yapılan Birim İçi Değerlendirme Toplantısı Adedi							
Performans Göstergesi	PBM.F08.G02 Beyaz Masadan Gelen Dilekçeye Cevap Süresi							
Performans Göstergesi	PBM.F08.G03 İncelenen Bir Şikâyet Veya Bir Talebin Sonuçlandırılmasının Ortalama Süresi							
Performans Göstergesi	PBM.F08.G04 Personel Hizmetlerinin Takibi Yüzdesi							
Amaç	2.7 Halkın Sağlığı, Huzuru ve Ticari Hayatın Selameti İçin Yetkili Organların Almış Olduğu Kararları Uygulamak, İzlemek, İş Yerlerine Ruhsat Vermek, Etkin ve Verimli Şekilde Denetleme Görevini Yerine Getirerek Halkın Belediyeye Olan Güvenini ve Memnuniyetini Sağlamak.		1.136.000,00	1.192.800,00	1.252.440,00	1.315.062,00	1.380.815,10	6.277.117,10
Hedef	2.7.1 2024 Yılı Sonuna Kadar; 3.250 Adet İşyeri Açma ve Çalışma Ruhsatı Verilecektir.		45.000,00	47.250,00	49.612,50	52.093,13	54.697,78	2.148.653,41

Faaliyet Adı	RDM.F01 İşyeri Ruhsatlandırma Faaliyetleri	Ruhsat ve Denetim Müdürlüğü	15.000,00	15.750,00	16.537,50	17.364,38	18.232,59	82.884,47
Performans Göstergesi	RDM.F01.G01 Sıhhi İşyeri Ruhsatı Verilme Süresi							
Performans Göstergesi	RDM.F01.G02 Gayri Sıhhi Müessese İşyeri Ruhsatı Verilme Süresi							
Performans Göstergesi	RDM.F01.G03 Umuma Mahsus İşyeri Ruhsat Verilme Süresi							
Faaliyet Adı	RDM.F02 İşyeri Ruhsatlandırılması İle İlgili Tebligat, İlan, Tahkikat, Kontrol ve Bilgilendirme Faaliyetleri	Ruhsat ve Denetim Müdürlüğü	30.000,00	31.500,00	33.075,00	34.728,75	36.465,19	165.768,94
Performans Göstergesi	RDM.F02.G01 Encümen Kararlarının Sonuçlandırılma Süresi							
Hedef	2.7.2 Ruhsat ve Denetim Büro Ve Yönetim Hizmetlerinin Sürekliliği %100 Sağlanacaktır.		1.091.000,00	1.145.550,00	1.202.827,50	1.262.968,88	1.326.117,32	6.028.463,70
Faaliyet Adı	RDM.F03 Ruhsat ve Denetim Hizmetleri İle İlgili Büro Ve Yönetim Hizmetleri	Ruhsat ve Denetim Müdürlüğü	1.091.000,00	1.145.550,00	1.202.827,50	1.262.968,88	1.326.117,32	6.028.463,70
Performans Göstergesi	RDM.F03.G01 Beyaz Masadan Gelen Dilekçeye Cevap Süresi							
Performans Göstergesi	RDM.F03.G02 İncelenen Bir Şikâyet veya Bir Talebin Sonuçlandırılmasının Ortalama Süresi							
Performans Göstergesi	RDM.F03.G03 Yapılan Birim İçi Değerlendirme Toplantısı Adedi							
Performans Göstergesi	RDM.F03.G04 Personel Hizmetlerinin Takibi Yüzdesi							

STRATEJİK ALAN 3: TOPLUMA YÖNELİK HİZMETLER

			2020Yılı	2021 Yılı	2022 Yılı	2023 Yılı	2024 Yılı	Stratejik Plan Toplamı
Amaç	3.1 Halkın Sağlığı, Huzuru ve Selameti İçin Yetkili Organların Almış Olduğu Kararları Uygulamak, İzlemek, Çevreyi Korumak, Trafik Akışına Katkıda Bulunmak, Karayolu Taşımacılık Faaliyetlerinde Düzeni ve Güvenliği Sağlamak, İş Yerlerini Denetlemek ve Sağlıklı Kentlerin Oluşumunu Sağlamak Üzere 7 Gün 24 Saat Etkin, Verimli, Sürekli Biçimde Zabıta Hizmetleri Sunmak.		23.769.720,00	24.958.206,00	26.206.116,30	27.516.422,12	28.892.243,22	131.342.707,64
Hedef	3.1.1 2024 Yılı Sonuna Kadar; 15.000 Adet İşyeri Denetimi Yapılacaktır.		40.000,00	42.000,00	44.100,00	46.305,00	48.620,25	221.025,25
Faaliyet Adı	ZM.F01 Denetim Faaliyetleri	Zabıta Müdürlüğü	40.000,00	42.000,00	44.100,00	46.305,00	48.620,25	221.025,25
Performans Göstergesi	ZM.F01.G01 Denetlenen Umuma Mahsus İşyeri Sayısı							
Performans Göstergesi	ZM.F01.G02 Denetlenen Sıhhi İşyeri Sayısı							
Performans Göstergesi	ZM.F01.G03 Denetlenen Gayri Sıhhi İşyeri Sayısı							
Performans Göstergesi	ZM.F01.G04 Tütün Ve Tütün Mamulleri Denetim Sayısı							
Performans Göstergesi	ZM.F01.G05 Encümen Kararlarının Sonuçlandırılma Süresi							

Hedef	3.1.2 Belediye Sınırları İçerisinde Kentsel Suç Oranının Her Yıl En Az %1 Azalmasına Katkı Sağlanacaktır.		14.561.000,00	15.289.050,00	16.053.502,50	16.856.177,63	17.698.986,51	80.458.716,64
Faaliyet Adı	ZM.F02 Gelen Şikâyet Faaliyeti	Zabıta Müdürlüğü	40.000,00	42.000,00	44.100,00	46.305,00	48.620,25	221.025,25
Performans Göstergesi	ZM.F02.G01 Alo 153'ten Gelen Şikâyetlere Verilen Cevap Süresi							
Performans Göstergesi	ZM.F02.G02 Kurumlardan Gelen Yazılara Cevap Süresi							
Performans Göstergesi	ZM.F02.G03 Beyaz Masadan Gelen Dilekçeye Verilen Cevap Süresi							
Performans Göstergesi	ZM.F02.G04 Mail Yoluyla Gelen Talep, Şikâyet Ve Görüşe Verilen Cevap Süresi							
Faaliyet Adı	ZM.F03 Semt Pazarları Kontrol Faaliyeti	Zabıta Müdürlüğü	20.000,00	21.000,00	22.050,00	23.152,50	24.310,13	110.512,63
Performans Göstergesi	ZM.F03.G01 Denetlenen Pazar sayısı							
Performans Göstergesi	ZM.F03.G02 Denetlenen Pazarcı Esnafı Sayısı							
Performans Göstergesi	ZM.F03.G03 Pazar Yeri Tahsis Yeri Hazırlama Süresi							
Faaliyet Adı	ZM.F04 Güvenlik Faaliyeti	Zabıta Müdürlüğü	14.501.000,00	15.226.050,00	15.987.352,50	16.786.720,13	17.626.056,13	80.127.178,76
Performans Göstergesi	ZM.F04.G01 güvenliği sağlanan açık ve kapalı alan sayısı							
Performans Göstergesi	ZM.F04.G02 Güvenlik Personeli Sayısı							
Hedef	3.1.3 Zabıta Müdürlüğü Büro Ve Yönetim Hizmetlerinin Sürekliliği %100 Sağlanacaktır.		9.168.720,00	9.627.156,00	10.108.513,80	10.613.939,49	11.144.636,46	50.662.965,75
Faaliyet Adı	ZM.F05 İnsan Kaynakları ve Eğitimi Faaliyeti	Zabıta Müdürlüğü	50.000,00	52.500,00	55.125,00	57.881,25	60.775,31	276.281,56
Performans Göstergesi	ZM.F05.G01 Personele verilen eğitim sayısı							
Faaliyet Adı	ZM.F06 Zabıta Hizmetleri İle İlgili Büro ve Yönetim Faaliyeti	Zabıta Müdürlüğü	9.118.720,00	9.574.656,00	10.053.388,80	10.556.058,24	11.083.861,15	50.386.684,19
Performans Göstergesi	ZM.F06.G01 Yapılan Birim İçi Değerlendirme Toplantısı Adedi							
Performans Göstergesi	ZM.F06.G02 Personel Hizmetlerinin Takibi Yüzdesi							
Amaç	3.2 Şehrimizdeki Tüm Yurttaşlarımızın Sağlık Hizmetine Erişimini Kolaylaştırmak ve Etkin Sağlık Hizmeti Almalarını Sağlamak İçin Gereken Takip ve Koordinasyonu Yapmak, Önleyici Sağlık Hizmetleri Alanında Eğitim Vermek, Aile Danışmanlık Merkezi Vasıtasıyla Sağlıklı Yaşam ve Toplumsal Duyarlılığını Sağlamak, Madde Bağımlılığı İle Mücadele Hususunda Halkı Bilinçlendirerek Gebze'de Oturanların Sağlıklı Yaşamına Katkı Sunmak		2.510.800,00	2.636.340,00	2.768.157,00	2.906.564,85	3.051.893,09	13.873.754,94
Hedef	3.2.1 Tüm Polikliniklerde Asgari Standartlar Sağlanarak, Uygun Fiziki Ortam Oluşturulacak ve laboratuvar kapasitesi 2024 Yılı Sonuna Kadar En Az % 20 Oranında Artırılacaktır.		50.000,00	52.500,00	55.125,00	57.881,25	60.775,31	276.281,56
Faaliyet Adı	SİM.F01 Fiziki Ortamların Standartlara Uygunluğunun Sağlanması Faaliyeti	Sağlık İşleri Müdürlüğü	50.000,00	52.500,00	55.125,00	57.881,25	60.775,31	276.281,56

Performans Göstergesi	SİM.F01.G01 Polikliniklerde Asgari Standartların Sağlanması Oranı							
Performans Göstergesi	SİM.F01.G02 Laboratuvarın Kapasitesinin Artışı Oranı							
Hedef	3.2.2 İş Kanununun Gerektirdiği Periyotlarda, Tüm Belediye Personeli Temel Sağlık Kontrolünden Geçirilecektir.		55.000,00	57.750,00	60.637,50	63.669,38	66.852,84	303.909,72
Faaliyet Adı	SİM.F02 Poliklinik Hizmetleri Faaliyeti	Sağlık İşleri Müdürlüğü	30.000,00	31.500,00	33.075,00	34.728,75	36.465,19	165.768,94
Performans Göstergesi	SİM.F02.G01 Personele Yönelik Grip Aşısı Sayısı							
Performans Göstergesi	SİM.F02.G02 Personele Yönelik Temel Sağlık Taraması Sayısı							
Faaliyet Adı	SİM.F03 İşyeri Sağlığı Faaliyeti	Sağlık İşleri Müdürlüğü	25.000,00	26.250,00	27.562,50	28.940,63	30.387,66	138.140,79
Performans Göstergesi	SİM.F03.G01 İş Sağlığı ve Güvenliği Eğitim Sayısı							
Hedef	3.2.3 Sağlık İşleri Müdürlüğü Büro ve Yönetim Hizmetlerinin Sürekliliği %100 Sağlanacaktır.		2.405.800,00	2.526.090,00	2.652.394,50	2.785.014,23	2.924.264,94	13.293.563,67
Faaliyet Adı	SİM.F04 Sağlık İşleri Hizmetleri İle İlgili Büro Ve Yönetim Hizmetleri Faaliyetleri	Sağlık İşleri Müdürlüğü	2.405.800,00	2.526.090,00	2.652.394,50	2.785.014,23	2.924.264,94	13.293.563,67
Performans Göstergesi	SİM.F04.G01 Yapılan Birim İçi Değerlendirme Toplantısı Adedi							
Performans Göstergesi	SİM.F04.G02 Gelen Talebin Sonuçlandırılmasının Ortalama Süresi							
Performans Göstergesi	SİM.F04.G03 Personel Hizmetlerinin Takibi Yüzdesi							
Amaç	3.3 Hayvan ve İnsan Sağlığının Bireysel Veya Toplu Olarak Korunmasına Yönelik Hizmetlerin En Hızlı ve Kaliteli Şekilde Yürütülmesini Sağlamak.		2.036.800,00	2.138.640,00	2.245.572,00	2.357.850,60	2.475.743,13	11.254.605,73
Hedef	3.3.1 Yakalanan Sokak Hayvanlarının Kısırlaştırılıp Aşılanması %100 Sağlanacaktır.		230.000,00	241.500,00	253.575,00	266.253,75	279.566,44	1.270.895,19
Faaliyet Adı	VİM.F01 Toplanan ve Kısırlaştırılan Hayvanların İşlemi Faaliyeti	Veteriner İşleri Müdürlüğü	230.000,00	241.500,00	253.575,00	266.253,75	279.566,44	1.270.895,19
Performans Göstergesi	VİM.F01.G01 Toplanan Sokak Hayvanlarının Asgari Popülasyonda Tutunabilmesi İçin Kısırlaştırma Oranı							
Hedef	3.3.2 Halk Sağlığı Alanında Haşerelerle Mücadele Çerçevesinde Her Mahalle Her Yıl 10 Günlük Periyotlarla İlaçlanacaktır.		301.000,00	316.050,00	331.852,50	348.445,13	365.867,38	1.663.215,01
Faaliyet Adı	VİM.F02 Haşere, İnsektisit Vb. İlaçlaması ve Zoonoz Hastalıklar Vb. İle Mücadele Edilmesi Faaliyeti	Veteriner İşleri Müdürlüğü	251.000,00	263.550,00	276.727,50	290.563,88	305.092,07	1.386.933,45
Performans Göstergesi	VİM.F02.G01 İlaçlanan Açık Alan Yüzölçümü (Larva, Uçkun, Haşere, Kene Ve Sivrisinek Oluşumuna Neden Olan Kaynaklar Üzerindeki Çalışılan Alanlar)							
Performans Göstergesi	VİM.F02.G02 Salgın Hastalıklar İle İlgili Haberleşilen Ve Koordineli Çalışılan Kurum Sayısı							
Faaliyet Adı	VİM.F03 Kurum Dezenfeksiyonu Faaliyeti	Veteriner İşleri Müdürlüğü	50.000,00	52.500,00	55.125,00	57.881,25	60.775,31	276.281,56

Performans Göstergesi	VİM.F03.G01 Şehir Ve Yaz Aylarında Haşere Kontrol Ve İlaçlaması Yapılan Mahalle Sayısı							
Hedef	3.3.3 2024 Yılına Kadar 2 Adet Yeni Modern Hayvan Pazarı, Kurban Satış, Kurban Kesim Yeri Yapılarak ve Kurban İçin Gelen Tüm Hayvanların Sağlık Kontrollerinin Yapılması % 100 Sağlanacaktır.		200.000,00	210.000,00	220.500,00	231.525,00	243.101,25	1.105.126,25
Faaliyet Adı	VİM.F04 Kurban Kesim Alanlarının Düzenlenmesi Faaliyeti	Veteriner İşleri Müdürlüğü	100.000,00	105.000,00	110.250,00	115.762,50	121.550,63	552.563,13
Performans Göstergesi	VİM.F04.G01 Kurban Kesim Yeri Yapımı							
Performans Göstergesi	VİM.F04.G02 Kurban Kesim Ve Satış Yeri Kapasitesi							
Proje Adı	VİM.P01 Hayvan Pazar Yeri Yapımı, Hayvan Kesim Yeri Yapımı Faaliyeti	Veteriner İşleri Müdürlüğü	100.000,00	105.000,00	110.250,00	115.762,50	121.550,63	552.563,13
Performans Göstergesi	VİM.P01.G01 Yapılan Hayvan Pazarı Ve Kesim Yeri Sayısı							
Hedef	3.3.4 2024 Yılına Kadar Belediye Sınırları İçerisinde Bulunan Tüm Et Satış Yerleri Ve Lokantalar Yılda En Az 2 Kez Denetlenecektir.		10.000,00	10.500,00	11.025,00	11.576,25	12.155,06	55.256,31
Faaliyet Adı	VİM.F05 Et ve Süt Ürünleri İle Her Türlü Gıdanın Denetimi Faaliyeti	Veteriner İşleri Müdürlüğü	10.000,00	10.500,00	11.025,00	11.576,25	12.155,06	55.256,31
Performans Göstergesi	VİM.F05.G01 Et Ve Süt Ürünleri İle Her Türlü Gıda Denetimi Sayısı							
Hedef	3.3.5 Veteriner İşleri Büro ve Yönetim Hizmetlerinin Sürekliliği %100 Sağlanacaktır.		1.295.800,00	1.360.590,00	1.428.619,50	1.500.050,48	1.575.053,00	7.160.112,98
Faaliyet Adı	VİM.F06 Veterinerlik Hizmetleri İle İlgili Büro Ve Yönetim Hizmetleri	Veteriner İşleri Müdürlüğü	1.295.800,00	1.360.590,00	1.428.619,50	1.500.050,48	1.575.053,00	7.160.112,98
Performans Göstergesi	VİM.F06.G01 Yapılan Birim İçi Değerlendirme Toplantısı Adedi							
Performans Göstergesi	VİM.F06.G02 Beyaz Masadan Gelen Dilekçeye Cevap Süresi							
Performans Göstergesi	VİM.F06.G03 Gelen Şikâyet Ve Taleplerin Yerinde İncelenmesi Yüzdesi							
Performans Göstergesi	VİM.F06.G04 İncelenen Bir Şikâyet Veya Bir Talebin Sonuçlandırılmasının Ortalama Süresi							
Performans Göstergesi	VİM.F06.G05 Kayıt Altına Alınan Vatandaş Şikâyetlerinin Sonuçlandırılması (Telefon, E-Mail, Resmi Yazı Vb.)							
Performans Göstergesi	VİM.F06.G06 Personel Hizmetlerinin Takibi Yüzdesi							
Amaç	3.4 Kültür, Sanat, Spor, Yaygın Eğitim Ve Kütüphanecilik Alanlarında Etkin Hizmetler Yürüterek Toplumsal Gelişmeye Katkı Yapmak. Çocuk ve Gençlik Meclislerini Kurmak, Sağlıklı Bireyler Yetişmesi İçin Eğitim ve Destek Faaliyetlerinde Bulunmak. Kadınlarımızın Sosyal ve Ekonomik Hayata Daha Etkin Katılımlarını Sağlamak İçin Her Türlü Eğitim ve Destek Faaliyetlerini Gerçekleştirmek. İlçemizdeki Tarihi ve Doğal Alanları Daha Görünür ve Yaşanır Hale Getirmek. Gençlerimizin Yaygın Spor Yapmasına Katkı Sunmak. Kültürel ve Sanatsal Etkinliklerle Kentimizi Bölgemizin Kültür Merkezi Haline Getirmek.		20.379.920,00	21.398.916,00	22.468.861,80	23.592.304,89	24.771.920,13	112.611.922,82
Hedef	3.4.1 Kültürel ve Sanatsal, Sosyal Faaliyetler Sürekli Ve Vatandaş Memnuniyetini Esas Alacak Şekilde Yürütülecektir.		12.830.000,00	13.471.500,00	14.145.075,00	14.852.328,75	15.594.945,19	70.893.848,94
Faaliyet Adı	KSM.F01 Kültürel, Sosyal Ve Sanatsal Faaliyetler	Kültür ve Sosyal İşler Müdürlüğü	8.535.000,00	8.961.750,00	9.409.837,50	9.880.329,38	10.374.345,84	47.161.262,72
Performans Göstergesi	KSM.F01.G01 Sosyal Kültürel ve Sanatsal Faaliyetlerden Vatandaş Memnuniyet Oranı							

Performans Göstergesi	KSM.F01.G02 Müze ve Tarihi Mekânlar Tesisi Sayısı							
Performans Göstergesi	KSM.F01.G03 Bilim Sanat Merkezleri Sayısı							
Performans Göstergesi	KSM.F01.G04 Düzenlenen Sergi Sayısı							
Performans Göstergesi	KSM.F01.G05 Aile Danışmanlık Merkezine Gelen Vatandaş Memnuniyet Oranı							
Faaliyet Adı	KSM.F02 Kütüphane Hizmetleri Faaliyeti	Kültür ve Sosyal İşler Müdürlüğü	2.260.000,00	2.373.000,00	2.491.650,00	2.616.232,50	2.747.044,13	12.487.926,63
Performans Göstergesi	KSM.F02.G01 Kütüphane Hizmetlerinin Arttırılması Oranı							
Performans Göstergesi	KSM.F02.G02 Kütüphanedeki Kitap Sayısı							
Performans Göstergesi	KSM.F02.G03 Kütüphaneye Gelen Ziyaretçilerin Memnuniyet Oranı							
Faaliyet Adı	KSM.F03 Yaygın Eğitim Faaliyeti	Kültür ve Sosyal İşler Müdürlüğü	2.035.000,00	2.136.750,00	2.243.587,50	2.355.766,88	2.473.555,22	11.244.659,60
Performans Göstergesi	KSM.F03.G01 İhtiyaç Duyulan Mesleki ve Destek Eğitim Kurslarının Açılması Oranı							
Performans Göstergesi	KSM.F03.G02 Mesleki ve Destek Eğitim Kurslarından Memnuniyet Oranı							
Hedef	3.4.2 Yaz Okulları Belediyenin Düzenlediği Spor Etkinliklerinin Sürekli Hale Getirilmesi %100 Sağlanacaktır.		3.283.000,00	3.447.150,00	3.619.507,50	3.800.482,88	3.990.507,02	18.140.647,40
Faaliyet Adı	KSM.F04 Ulusal Ve Uluslararası Yapılan Sportif Faaliyetler	Kültür ve Sosyal İşler Müdürlüğü	3.283.000,00	3.447.150,00	3.619.507,50	3.800.482,88	3.990.507,02	18.140.647,40
Performans Göstergesi	KSM.F04.G01 İhtiyaç Duyulan Spor Kurslarının Açılması Oranı							
Performans Göstergesi	KSM.F04.G02 Düzenlenen Sportif Faaliyetlere Katılım Oranı							
Performans Göstergesi	KSM.F04.G03 Sportif Faaliyetlerden Vatandaş Memnuniyet Oranı							
Hedef	3.4.3 Evlendirme Servisinde Yürütülen Nikâh Hizmetlerinin Daha İyi Bir Şekilde Hizmete Sunulması Sağlanacak Ve Sunulan Hizmet %100 İyileştirilecektir.		250.000,00	262.500,00	275.625,00	289.406,25	303.876,56	1.381.407,81
Faaliyet Adı	KSM.F05 Evlendirme İşlemlerinin Belediye Başkanı Adına Yürütülmesi	Kültür ve Sosyal İşler Müdürlüğü	250.000,00	262.500,00	275.625,00	289.406,25	303.876,56	1.381.407,81
Performans Göstergesi	KSM.F05.G01Belediyemizin Nikâh İşlemleri İçin Başvuran TC Veya Yabancı Uyruklu Vatandaşların Memnuniyet Oranı							
Performans Göstergesi	KSM.F05.G02 Nikâh Akdini Gerçekleştirme Süresi							
Hedef	3.4.4 Kültür Ve Sosyal İşler Büro ve Yönetim Hizmetleri Devam Edecektir.		3.987.920,00	4.127.316,00	4.396.681,80	4.616.515,89	4.847.341,68	21.975.775,37
Faaliyet Adı	KSM.F06 Kültür Ve Sosyal Hizmetler İle İlgili Büro Ve Yönetim Hizmetleri	Kültür ve Sosyal İşler Müdürlüğü	3.987.920,00	4.127.316,00	4.396.681,80	4.616.515,89	4.847.341,68	21.975.775,37
Performans Göstergesi	KSM.F06.G01 Yapılan Birim İçi Değerlendirme Toplantısı Adedi							
Performans Göstergesi	KSM.F06.G02 Beyaz Masadan Gelen Dilekçeye Cevap Süresi							
Performans Göstergesi	KSM.F06.G03 Personel Hizmetlerinin Takibi Yüzdesi							

Hedef	3.4.5 2024 Yılına Kadar Belediyenin Gençlik ve Spor Alanındaki Çalışmalarının %100 Oranında Takibi Yapılacaktır.		29.000,00	30.450,00	31.972,50	33.571,13	35.249,68	160.243,31
Faaliyet Adı	GSM.F01 Gençlik ve Spor Hizmetleri İle İlgili Büro ve Yönetim Hizmetleri	Gençlik ve Spor Müdürlüğü	29.000,00	30.450,00	31.972,50	33.571,13	35.249,68	160.243,31
Performans Göstergesi	GSM.F01.G01 Personel Hizmetlerinin Takibi Yüzdesi							
Amaç	3.5 Gebze'de Toplumsal Dayanışmanın Arttırılması, Kent Kültürünün Oluşturulması İçin Belediye Faaliyetlerinin Duyurulması ve Tanıtımı. Belediye İle Vatandaş Diyaloğunun Geliştirme Suretiyle Belediye Faaliyetlerinin Kamuoyu Tarafından Bilinirlik ve Tanınırlığı İle Vatandaş Memnuniyetini Arttırmak.		6.574.990,00	6.903.739,50	7.248.926,48	7.611.372,80	7.991.941,44	36.330.970,22
Hedef	3.5.1 Belediye Çalışmalarının Ulusal Ve Yerel Basında Yayınlanması %100 Sağlanacaktır.		907.500,00	952.875,00	1.000.518,75	1.050.544,69	1.103.071,92	5.014.510,36
Faaliyet Adı	BYHİM.F01 Haber Alınması, Haberlerin Hazırlanarak Yayınlanması, İzlenmesi ve Arşivlenmesi Faaliyeti	Basın Yayın ve Halkla İlişkiler Müdürlüğü	407.500,00	427.875,00	449.268,75	471.732,19	495.318,80	2.251.694,74
Performans Göstergesi	BYHİM.F01.G01 Belediye Çalışmalarının Ulusal Ve Yerel Basında Yayınlanması Oranı							
Performans Göstergesi	BYHİM.F01.G02 Belediye İle İlgili Yayınların Olumluluk Yüzdesi							
Faaliyet Adı	BYHİM.F02 Belediyenin Faaliyet Ve Projelerinin Tanıtımı Amacıyla Tören, Organizasyon, Tanıtıcı Afiş, Billboard, Broşür, Kitap Ve Süreli Yayın Hazırlanması Faaliyeti	Basın Yayın ve Halkla İlişkiler Müdürlüğü	400.000,00	420.000,00	441.000,00	463.050,00	486.202,50	2.210.252,50
Performans Göstergesi	BYHİM.F02.G01 Belediyenin Faaliyet Ve Projelerinin Tanıtımı Amacıyla Tanıtıcı Afiş, Billboard, Broşür, Kitap Ve Süreli Yayınların Hazırlanması Oranı							
Performans Göstergesi	BYHİM.F02.G02 Tören Ve Organizasyonların Hazırlanması Oranı							
Performans Göstergesi	BYHİM.F02.G03 Sosyal Medya, Görsel Ve İçerik Hazırlama Takibi Oranı							
Faaliyet Adı	BYHİM.F03 Belediye Web Sitesinde Haber Sayfasının Güncellenmesi Faaliyeti	Basın Yayın ve Halkla İlişkiler Müdürlüğü	100.000,00	105.000,00	110.250,00	115.762,50	121.550,63	552.563,13
Performans Göstergesi	BYHİM.F03.G01 Belediye Çalışmalarının Dijital Ortamda Fotoğraflanması Ve Arşivlenmesi							
Hedef	3.5.2 Her Yıl En Az Bir Kez Vatandaş Memnuniyet Anketi Düzenlenecektir.		160.000,00	168.000,00	176.400,00	185.220,00	194.481,00	884.101,00
Faaliyet Adı	BYHİM. F04 Vatandaş Memnuniyeti Anketi Uygulaması Faaliyeti	Basın Yayın ve Halkla İlişkiler Müdürlüğü	160.000,00	168.000,00	176.400,00	185.220,00	194.481,00	884.101,00
Performans Göstergesi	BYHİM. F04.G01 Belediyenin Genel Vatandaş Memnuniyet Oranı							
Performans Göstergesi	BYHİM. F04.G02 Belediyenin Genel Personel Memnuniyet Oranı							
Performans Göstergesi	BYHİM. F04.G03 Düzenlenen Anket Sayısı							
Hedef	3.5.3 Maddi İmkanı Yetersiz Ailelerin Çocuklarına Yönelik Her Yıl Sünnet Ettirilme ve Gerekli Yardımların Yapılması %100 Sağlanacaktır.		500.000,00	525.000,00	551.250,00	578.812,50	607.753,13	2.762.815,63
Faaliyet Adı	BYHİM. F05 Maddi İmkânı Yetersiz Ailelerin Çocuklarının Sünnet Ettirilmesi Faaliyeti	Basın Yayın ve Halkla İlişkiler Müdürlüğü	500.000,00	525.000,00	551.250,00	578.812,50	607.753,13	2.762.815,63
Performans Göstergesi	BYHİM. F05.G01 Sünnet Ettirilen Çocuk Sayısı							

Hedef	3.5.4 Basın Yayın Ve Halkla İlişkiler Büro Ve Yönetim Hizmetleri Hizmetlerinin Sürekliliği %100 Sağlanacaktır.		5.007.490,00	5.257.864,50	5.520.757,73	5.796.795,61	6.086.635,39	27.669.543,23
Faaliyet Adı	BYHİM. F06 Basın Yayın Ve Halkla İlişkiler Hizmetleri İle İlgili Büro Ve Yönetim Hizmetleri	Basın Yayın ve Halkla İlişkiler Müdürlüğü	5.007.490,00	5.257.864,50	5.520.757,73	5.796.795,61	6.086.635,39	27.669.543,23
Performans Göstergesi	BYHİM. F06.G01 Yapılan Birim İçi Değerlendirme Toplantı Adedi							
Performans Göstergesi	BYHİM. F06.G02 Beyaz Masadan Gelen Dilekçeye Cevap Süresi							
Performans Göstergesi	BYHİM. F06.G03 Personel Hizmetlerinin Takibi Yüzdesi							
Amaç	3.6 Şehrimizde Ulusal ve Uluslararası Alanda Toplumsal Dayanışmanın Arttırılması İçin Projeler Hazırlamak, Sosyal Belediyecilik Alanında; İhtiyaç Sahibi, Engelli ve Yaşlı Vatandaşlarımıza Destek Olmak, İstihdamın Arttırılması ve İşsizlikle Mücadele İçin Çalışmalar Yapmak, Dezavantajlı Gruplara Sosyal ve Psikolojik Destek Sağlamak.		4.195.760,00	4.405.548,00	4.625.825,40	4.857.116,67	5.099.972,50	23.184.222,57
Hedef	3.6.1 Her Yıl Belediyeye Yardım İçin Başvuran Vatandaşlardan Belirlenen Kriterlere Uyan Vatandaşlara Durumlarına Uygun Ayni Veya Nakdi Yardım Yapılması %100 Sağlanacaktır.		1.704.000,00	1.789.200,00	1.878.660,00	1.972.593,00	2.071.222,65	9.415.675,65
Faaliyet Adı	SYİM.F01 İlçe Sınırları İçinde Yaşayan Fakir Ve Muhtaç Ailelere Yapılan Ayni Ve Nakdi Yardım Faaliyeti	Sosyal Yardım İşleri Müdürlüğü	1.704.000,00	1.789.200,00	1.878.660,00	1.972.593,00	2.071.222,65	9.415.675,65
Performans Göstergesi	SYİM.F01.G01 Belediyeye Yardım İçin Başvuran Vatandaşlardan Kriterlere Uyanlara Ayni Ve Nakdi Yardım Yapılması Oranı							
Performans Göstergesi	SYİM.F01.G02 Sosyal Hizmetler İle İlgili Diğer Kurum Ve Kuruluşlar İle Yapılan Koordinasyon Toplantısı Sayısı							
Hedef	3.6.2 İlçemizde Eğitime Katkı Sağlamak Amacıyla Maddi İmkanları Yetersiz Olan Ailelerin Çocuklarına Yapılacak Eğitim Yardımı Her Yıl En Az % 5 Oranında Artırılacaktır.		1.000.000,00	1.050.000,00	1.102.500,00	1.157.625,00	1.215.506,25	5.525.631,25
Faaliyet Adı	SYİM.F02 Öğrencilere Okul Kıyafeti, Çanta Ve Kırtasiye Yardımı Faaliyeti	Sosyal Yardım İşleri Müdürlüğü	1.000.000,00	1.050.000,00	1.102.500,00	1.157.625,00	1.215.506,25	5.525.631,25
Performans Göstergesi	SYİM.F02.G01 Yapılan Okul Kıyafeti, Çanta Ve Kırtasiye Yardım Sayısı							
Hedef	3.6.3 İlçemizde ikamet eden yaşlı ve engelli vatandaşlara yönelik organizasyon ve bu vatandaşların ziyaretleri % 100 gerçekleştirilecektir.		300.000,00	315.000,00	330.750,00	347.287,50	364.651,88	1.657.689,38
Faaliyet Adı	SYİM.F03 Yaşlı, Engelli ve Yatalak Hasta Ziyareti Faaliyeti	Sosyal Yardım İşleri Müdürlüğü	300.000,00	315.000,00	330.750,00	347.287,50	364.651,88	1.657.689,38
Performans Göstergesi	SYİM.F03.G01 Ziyaret Edilen Yaşlı, Engelli ve Yatalak Hastaların Memnuniyet Oranı							
Performans Göstergesi	SYİM.F03.G02 Engelli, Yaşlı Vatandaşlara Yönelik Gerçekleştirilen Organizasyon Sayısı							
Hedef	3.6.4 Sosyal Yardım İşleri Büro ve Yönetim Hizmetlerinin Sürekliliği %100 Sağlanacaktır.		756.960,00	794.808,00	834.548,40	876.275,82	920.089,61	4.182.681,83
Faaliyet Adı	SYİM.F04 Sosyal Yardım Hizmetleri İle İlgili Büro ve Yönetim Hizmetleri	Sosyal Yardım İşleri Müdürlüğü	756.960,00	794.808,00	834.548,40	876.275,82	920.089,61	4.182.681,83

Performans Göstergesi	SYİM.F04.G01 Yapılan Birim İçi Değerlendirme Toplantısı Adedi							
Performans Göstergesi	SYİM.F04.G02 Personel Hizmetlerinin Takibi Yüzdesi							
Hedef	3.6.5 2024 Yılına Kadar Belediyenin Kardeş Şehir İlişkileri, Ulusal Ve Uluslararası Network Üyelikleri Ve Proje Ortaklıkları %100 Oranında Takibi Yapılacaktır.		10.000,00	10.500,00	11.025,00	11.576,25	12.155,06	55.256,31
Faaliyet Adı	MHM.F11 AB ve Dış Kaynaklı Proje Hazırlanması ve Sunulması Faaliyeti	Mali Hizmetler Müdürlüğü	5.000,00	5.250,00	5.512,50	5.788,13	6.077,53	27.628,16
Performans Göstergesi	MHM.F11.G01 AB ve Dış Kaynaklı Ulusal Ve Uluslararası Projelerin Hazırlanması ve Sunulmasının Takibi Oranı							
Faaliyet Adı	MHM.F12 Kardeş Şehir İlişkilerinin Kurulması, Sürdürülmesi ve Kardeş Şehirlere Proje Gerçekleştirilmesi Faaliyeti	Mali Hizmetler Müdürlüğü	5.000,00	5.250,00	5.512,50	5.788,13	6.077,53	27.628,16
Performans Göstergesi	MHM.F12.G01 Kardeş Şehir Düzeyinde İşbirliği Yapılan Yerel Yönetim Kurumları Sayısı							
Performans Göstergesi	MHM.F12.G02 Kardeş şehir sayısı							
Hedef	3.6.6 2024 Dış İlişkiler Büro ve Yönetim Hizmetlerinin Sürekliliği %100 Sağlanacaktır.		212.400,00	223.020,00	234.171,00	245.879,55	258.173,53	1.173.644,08
Faaliyet Adı	DİM.F01 Dış İlişkiler Hizmetleri İle İlgili Büro ve Yönetim Hizmetleri	Dış İlişkiler Müdürlüğü	212.400,00	223.020,00	234.171,00	245.879,55	258.173,53	1.173.644,08
Performans Göstergesi	DİM.F01.G01 Beyaz Masadan Gelen Dilekçeye Cevap Süresi							
Performans Göstergesi	DİM.F01.G02 Personel Hizmetlerinin Takibi Yüzdesi							
Hedef	3.6.7 2024 Yılına Kadar Belediyenin AR-GE Çalışmaları ile Ulusal Ve Uluslararası Proje Çalışmaları %100 Oranında Takibi Yapılacaktır.		30.000,00	31.500,00	33.075,00	34.728,75	36.465,19	165.768,94
Faaliyet Adı	AGM.F01 AR-GE Hizmetleri İle İlgili Büro ve Yönetim Hizmetleri	AR-GE Müdürlüğü	30.000,00	31.500,00	33.075,00	34.728,75	36.465,19	165.768,94
Performans Göstergesi	AGM.F01.G01 Personel Hizmetlerinin Takibi Yüzdesi							
Amaç	3.7 Belediye Sınırları İçerisindeki Mezarlıkların Bakım, Onarım, Modernizasyonu ve Cenaze Hizmetlerinin En Uygun Şekilde Yerine Getirmek. Halkımızın Acılı Gününde Yanında Olmak ve Destek Hizmetlerini Yerine Getirmek.		6.041.700,00	6.343.785,00	6.660.974,25	6.994.022,96	7.343.724,19	33.384.206,40
Hedef	3.7.1 2024 Yılı Sonuna Kadar Yeni Mezarlık Binası Yapımı Dâhil Olmak Üzere, Tüm Mezarlıkların Her Yıl %20 'sinin Bakım, Onarım Ve Modernizasyonu Yapılacaktır.		1.200.000,00	1.260.000,00	1.323.000,00	1.389.150,00	1.458.607,50	6.630.757,50

Faaliyet Adı	MM.F01 Mezarlık Alanlarının Bakım Ve Onarımının Yapılması Faaliyeti	Mezarlıklar Müdürlüğü	1.200.000,00	1.260.000,00	1.323.000,00	1.389.150,00	1.458.607,50	6.630.757,50
Performans Göstergeleri	MM.F01.G01 Mezarlıklarda Yapılan Bakım Sayısı							
Performans Göstergeleri	MM.F01.G02 Mezarlık Binasında Yapılan Bakım Ve Onarım Sayısı							
Hedef	3.7.2 Cenaze Yıkaması ve Defni, Dini Vecibelerimize Uygun Olarak Yapılmaya %100 Devam Edilecektir.		1.230.000,00	1.291.500,00	1.356.075,00	1.423.878,75	1.495.072,69	6.796.526,44
Faaliyet Adı	MM.F02 Cenaze Defin Faaliyeti	Mezarlıklar Müdürlüğü	1.230.000,00	1.291.500,00	1.356.075,00	1.423.878,75	1.495.072,69	6.796.526,44
Performans Göstergeleri	MM.F02.G01 Mezarlık Alanlarında Mezar Yeri Ve Cenaze İşlemlerini Tamamlama Süresi							
Hedef	3.7.3 Belediye Şehir İçi Nakletme Kapasitesi 2024 Yılına Kadar %20 Artırılacaktır.		250.000,00	262.500,00	275.625,00	289.406,25	303.876,56	1.381.407,81
Faaliyet Adı	MM.F03 Şehir İçi ve Şehir Dışı Cenaze Nakil İşlemleri Faaliyetleri	Mezarlıklar Müdürlüğü	250.000,00	262.500,00	275.625,00	289.406,25	303.876,56	1.381.407,81
Performans Göstergeleri	MM.F03.G01 Çevre İlçelere Ve Şehir Dışı Cenaze Nakil İşlemleri Oranı							
Hedef	3.7.4 Mezarlık Müdürlüğü Büro ve Yönetim Hizmetlerinin Sürekliliği %100 Sağlanacaktır.		3.361.700,00	3.529.785,00	3.706.274,25	3.891.587,96	4.086.167,36	18.575.514,57
Faaliyet Adı	MM.F04 Cenaze ve Mezarlık Hizmetleri İle İlgili Büro ve Yönetim Hizmetleri	Mezarlıklar Müdürlüğü	3.361.700,00	3.529.785,00	3.706.274,25	3.891.587,96	4.086.167,36	18.575.514,57
Performans Göstergeleri	MM.F04.G01 Yapılan Birim İçi Değerlendirme Toplantısı Adedi							
Performans Göstergeleri	MM.F04.G02 Beyaz Masadan Gelen Dilekçeye Cevap Süresi							
Performans Göstergeleri	MM.F04.G03 İncelenen Bir Şikâyet Veya Bir Talebin Sonuçlandırılmasının Ortalama Süresi							
Performans Göstergeleri	MM.F04.G04 Personel Hizmetlerinin Takibi Yüzdesi							

C- Performans Hedef ve Göstergeleri ile Faaliyetler
Tablo 1 İdare Performans Hedefi Tablosu

Yazı İşleri Müdürlüğü: 2.558.350,00 TL Tahmini Bütçe

Tablo 1			
İDARE PERFORMANS HEDEFİ TABLOSU			
İdare Adı	Gebze Belediyesi		
Amaç	1.1 Belediye Meclisi ve Belediye Encümeni Kararlarının Hazırlanma ve Duyurulma İşlemlerinin Süreklilik, Hız ve Güvenilirliğini Artırmak, Teknolojinin Gelişimi Doğrultusunda Kurum İçi ve Dışı Yazılı ve Elektronik İletişimi Geliştirmek.		
Hedef	1.1.1 2024 Yılı Sonuna Kadar Belediye Meclisi ve Belediye Encümeni Kararlarının Online Sistem Aracılığı İle İzlenebilmesi Sağlanacak Ve Hizmet Sunumu %100 İyileştirilmeye Devam Edilecektir.		
Performans Hedefi	Yıllar		
	Gerçekleşme	Tahmin	Hedef
	2018	2019	2020
1.1.1.1 2020 Yılı Sonuna Kadar Encümen ve Meclis Kararlarının Online Sistem Aracılığı İle İzlenebilmesi Sağlanacaktır.	100%	100%	100%
Açıklamalar			
Performans Göstergeleri	2018	2019	2020
YIM.F01.G01 Meclis Toplantı Sayısı	15 Adet	9 Adet	15 Adet
YIM.F01.G02 Meclis Gündeminin Duyurulması /Tebliğ Süresi	3 Gün	3 Gün	3 Gün
YIM.F01.G03 Meclis Gündemin İlanının Belediyemiz Web Sayfasında Yayınlanma Yüzdesi	%100	%100	%100
YIM.F01.G04 Meclis Toplantı Gündeminin Hazırlanma Süresi	5 Gün	5 Gün	5 Gün
YIM.F01.G05 Meclis Toplantı Tutanağı Sayısı	15 Adet	9 Adet	15 Adet
YIM.F01.G06 Alınan Meclis Kararları Sayısı	222 Adet	153 Adet	-
YIM.F01.G07 Meclis Kararları Yazım ve İmza Süresi	2 Gün	2 Gün	2 Gün
YIM.F01.G08 Meclis Kararlarının Tebliğ Süresi	7 Gün	7 Gün	7 Gün

YIM.F01.G09 Encümen Gündeminin Hazırlanma Süresi	3 Gün	3 Gün	2 Gün
YIM.F01.G10 Encümen Toplantı Sayısı	100 Adet	61 Adet	-
.F01.G11 Alınan Encümen Karar Sayısı	3.106 Adet	1.784 Adet	-
YIM.F01.G12 Encümen Kararlarının Yazım Süresi	3 Gün	3 Gün	3 Gün
YIM.F01.G13 Meclis ve Encümen Kararlarının İlgili Müdürlüğe Ulaştırılma Süresi (İmzalar Tamamlandıktan Sonra)	2 Gün	2 Gün	2 Gün
YIM.F01.G14 Aylık Periyotlarla Yayınlanan Meclis ve Encümen Kararlarının Online Sistem Aracılığı İle İzlenebilme Yüzdesi	1 Gün	1 Gün	1 Gün
YIM.F01.G15 Meclis/ Encümen Huzur Hakkı İşlemlerin Gerçekleştirilme Yüzdesi	%100	%100	%100
YIM.F01.G16 Meclis İhtisas Komisyonları Toplantılarının Yapılma Oranı	%100	%100	%100
YIM.F01.G17 Meclis İhtisas Komisyonları Kararları	95 Adet	16 Adet	-
YIM.F02.G01 Yapılan Meclis Toplantılarının Canlı Olarak İzlenebilme Oranı	%100	%100	%100

Faaliyetler	**Kaynak İhtiyacı**		
	Bütçe	Bütçe Dışı	Toplam
YIM.F01 Belediye Meclisi ve Belediye Encümeni'nin Sekretarya Hizmetleri	10.000,00 TL		10.000,00 TL
YIM.F02 Meclis Toplantılarının Belediyemiz Web Sayfasından Canlı Olarak İzlenebilmesinin Sağlanması	10.000,00 TL		10.000,00 TL
Genel Toplam	**20.000,00 TL**		**20.000,00 TL**

Tablo 1			
İDARE PERFORMANS HEDEFİ TABLOSU			
İdare Adı	Gebze Belediyesi		
Amaç	1.1 Belediye Meclisi ve Belediye Encümeni Kararlarının Hazırlanma ve Duyurulma İşlemlerinin Süreklilik, Hız ve Güvenilirliğini Artırmak, Teknolojinin Gelişimi Doğrultusunda Kurum İçi ve Dışı Yazılı ve Elektronik İletişimi Geliştirmek.		
Hedef	1.1.2 Yazı İşlerinden Büro ve Yönetim Hizmetlerinin Sürekliliği %100 Sağlanacaktır.		
Performans Hedefi	Yıllar		
	Gerçekleşme	Tahmin	Hedef
	2018	2019	2020
1.1.2.1 Yazı İşlerinden Büro ve Yönetim Hizmetlerinin Sürekliliği Sağlanacaktır.	100%	100%	100%
Açıklamalar			
Performans Göstergeleri	2018	2019	2020
YIM.F03.G01 Posta Hizmetlerinin Yürütülmesi	%100	%100	%100
YIM.F04.G01 Dijital Arşivlerin İnternet Ortamında Paylaşıma Açılma Oranı	%100	%100	%100
YIM.F05.G01 Otomasyon Sistemine Geçen Posta İşlemlerinin Yürütülmesi Yüzdesi	%100	%100	%100
YIM.F06. G01 Gelen Evrak Talep ve Şikâyetlerin Cevap Verme Süresi	2 Gün	2 Gün	2 Gün
YIM.F06. G02 Vatandaştan Gelen Dilekçelerin İlgili Birimlere Havalesini Yapma Süresi	1 Gün	1 Gün	1 Gün
YIM.F07.G01 Yapılan Birim İçi Değerlendirme Toplantısı Adedi	12 Adet	8 Adet	12 Adet
YIM.F07.G02 Personel Hizmetlerinin Takibi Yüzdesi	%100	%100	%100

Faaliyetler	**Kaynak İhtiyacı**		
	Bütçe	Bütçe Dışı	Toplam
YIM.F03 Kurum İçi ve Dışı Yazılı İletişim Faaliyeti	20.000,00 TL		20.000,00 TL
YIM.F04 Dijital Arşiv Sistemine Geçiş Projesi Ve Arşivleme Faaliyeti	750.000,00 TL		750.000,00 TL
YIM.F05 Posta işlemlerinin otomasyona geçmesi faaliyeti	105.000,00 TL		105.000,00 TL
YIM.F06 Beyaz Masa Faaliyeti	30.000,00 TL		30.000,00 TL
YIM.F07 Yazı İşleri İle İlgili Büro Yönetim Hizmetleri Faaliyeti	1.633.350,00 TL		1.633.350,00 TL
Genel Toplam	**2.538.350,00 TL**		**2.538.350,00 TL**

Mali Hizmetler Müdürlüğü: 50.499.215,00 TL Tahmini Bütçe

Tablo 1			
İDARE PERFORMANS HEDEFİ TABLOSU			
İdare Adı	Gebze Belediyesi		
Amaç	1.2 Belediyenin Stratejik Plan ve Performans Programı Çerçevesinde Gelirlerinin Tahsil Edilmesini ve Giderlerinin Gerçekleşmesini Sağlayarak, Gelir Artışı ve Gerçekleşme Oranı Daha Yüksek Bir Performans Esaslı Bütçe Oluşturmak.		
Hedef	1.2.1 Belediyemizin Tüm Gelir-Gider İşlemlerinde Verimliliğin ve Hizmet Kalitesinin Artırılması ve Çalışmaların Raporlaması %100 Sağlanacaktır.		
Performans Hedefi	Yıllar		
	Gerçekleşme	Tahmin	Hedef
	2018	2019	2020
1.2.1.1 Belediyemizin Tüm Gelir-Gider İşlemlerinde Verimliliğin ve Hizmet Kalitesinin Artırılması ve Çalışmaların Raporlaması Sağlanacaktır.	100%	100%	100%
Açıklamalar			
Performans Göstergeleri	2018	2019	2020
MHM.F01.G01 Bütçenin Kesin Hesaba Göre Gelir Yönünden Gerçekleşme Oranı	% 85	% 85	% 85
MHM.F01.G02 Bütçenin Kesin Hesaba Göre Gider Yönünden Gerçekleşme Oranı	% 85	% 85	% 85
MHM.F02.G01 Banka Hesap Hareketlerinin Kontrolünü Yapmak	% 100	% 100	% 100
MHM.F02.G02 Teminat Mektuplarının Kontrolünü Yapma Süresi	7 Gün	7 Gün	7 Gün
MHM.F02.G03 Tahakkuk Eden Ödeme Emri Belgelerinin Kontrolünü Yapma Süresi	2 Gün	2 Gün	2 Gün
MHM.F02.G04 Kontrolü Yapılma Ödeme Emri Belgelerinin Muhasebe Kaydının Yapılma Süresi	2 Gün	2 Gün	2 Gün
MHM.F03.G01 Ödenen Borç Ve Cari Transferlerin Bütçeye Oranı	% 9	Verisi Yıl Sonunda Girilecektir.	-
MHM.F04.G01 Yedek Ödeneğin Bütçeye Oranı	% 6	% 6	% 6
Faaliyetler	**Kaynak İhtiyacı**		
	Bütçe	Bütçe Dışı	Toplam
MHM.F01 Belediyenin Performans Esaslı Bütçe Ve Kesin Hesabının Hazırlanması Faaliyeti	2.500,00 TL		2.500,00 TL
MHM.F02 Ön Mali Kontrol Faaliyeti ve Ödeme İşlemleri Faaliyeti	152.500,00 TL		152.500,00 TL
MHM.F03 Kurum Borç Ödemesi ve Transferler Faaliyeti	12.750.000,00 TL		12.750.000,00 TL
MHM.F04 Yedek Ödenekler Faaliyeti	27.031.415,00 TL		27.031.415,00 TL
Genel Toplam	**39.936.415,00 TL**		**39.936.415,00 TL**

Tablo 1			
İDARE PERFORMANS HEDEFİ TABLOSU			
İdare Adı	Gebze Belediyesi		
Amaç	1.2 Belediyenin Stratejik Plan ve Performans Programı Çerçevesinde Gelirlerinin Tahsil Edilmesini ve Giderlerinin Gerçekleşmesini Sağlayarak, Gelir Artışı ve Gerçekleşme Oranı Daha Yüksek Bir Performans Esaslı Bütçe Oluşturmak.		
Hedef	1.2.2 Takibe Alınan Belediye Alacaklarının 2024 Yılı Sonuna Kadar En Az % 80 Oranında Tahsilatı Sağlanacaktır.		
Performans Hedefi	Yıllar		
	Gerçekleşme	Tahmin	Hedef
	2018	2019	2020

1.2.2.2 Takibe Alınan Belediye Alacaklarının 2024 Yılı Sonuna Tahsilatı Sağlanacaktır.	% 80	% 80	% 80
Açıklamalar			
Performans Göstergeleri	2018	2019	2020
MHM.F05.G01 Toplam Tahakkuklardan Yapılan Tahsilatların Arttırılması Oranı	% 80	% 80	% 80
MHM.F05.G02 Belediye Mükelleflerinden Tahsilat Oranı	% 80	% 80	% 80
MHM.F06.G01 Aylık Mizan ve Yıl Sonu Bilançosunun Çıkarılması	% 80	% 80	% 80
MHM.F06.G02 K.B.S Girişlerinin Yapılması	% 80	% 80	% 80
MHM.F06.G03 Sayıştay İle İlgili İş ve İşlemlerin Yürütülmesi	% 80	% 80	% 80
Faaliyetler	**Kaynak İhtiyacı**		
	Bütçe	Bütçe Dışı	Toplam
MHM.F05 Tahakkuk ve Tahsilat Takip Faaliyeti	350.000,00 TL		350.000,00 TL
MHM.F06 Raporlama İşlemleri Faaliyeti	5.000,00 TL		5.000,00 TL
Genel Toplam	**355.000,00 TL**		**355.000,00 TL**

Tablo 1			
İDARE PERFORMANS HEDEFİ TABLOSU			
İdare Adı	Gebze Belediyesi		
Amaç	1.2 Belediyenin Stratejik Plan ve Performans Programı Çerçevesinde Gelirlerinin Tahsil Edilmesini ve Giderlerinin Gerçekleşmesini Sağlayarak, Gelir Artışı ve Gerçekleşme Oranı Daha Yüksek Bir Performans Esaslı Bütçe Oluşturmak		
Hedef	1.2.3 Kurumda Strateji ve Performans Odaklı Yönetim Sisteminin Kurumsallaştırılması İçin Gerekli Projeler 2024 Yılına Kadar %100 Sürdürülecektir.		
Performans Hedefi	Yıllar		
	Gerçekleşme	Tahmin	Hedef
	2018	2019	2020
1.2.3.1 Strateji ve Performans Odaklı Yönetim Sisteminin Kurumsallaştırılması İçin Gerekli Projeler 2024 Yılına Kadar Sürdürülecektir.	100%	100%	100%
Açıklamalar			
Performans Göstergeleri	2018	2019	2020
MHM.F07.G01 Stratejik Planın Hazırlanması	% 100	% 100	% 100
MHM.F08.G01 İdare Performans Programının Hazırlanması	% 100	% 100	% 100
MHM.F09.G01 Birim Ve İdare Faaliyet Raporunun Hazırlanması	% 100	% 100	% 100
MHM.F10.G01 İç Kontrol Sisteminin Kurulması ve Standartların Uygulanma Yüzdesi	% 100	% 100	% 100
Faaliyetler	**Kaynak İhtiyacı**		
	Bütçe	Bütçe Dışı	Toplam
MHM.F07 Stratejik Planın Hazırlanması ve İzlenmesi Faaliyeti	20.000,00 TL		20.000,00 TL
MHM.F08 İdare performans programının Hazırlanması ve İzlenmesi Faaliyeti	5.000,00 TL		5.000,00 TL
MHM.F09 Birim ve İdare Faaliyet Raporunun Hazırlanması ve İzlenmesi Faaliyeti	25.000,00 TL		25.000,00 TL
MHM.F10 İç Kontrol Sisteminin Kurulması, Standartların Uygulanması, Geliştirilmesi ve İç Denetim Çalışmalarının Yürütülmesi Faaliyeti	5.000,00 TL		5.000,00 TL
Genel Toplam	**55.000,00 TL**		**55.000,00 TL**

Tablo 1			
İDARE PERFORMANS HEDEFİ TABLOSU			
İdare Adı	Gebze Belediyesi		
Amaç	3.6 Şehrimizde Ulusal ve Uluslararası Alanda Toplumsal Dayanışmanın Artırılması İçin Projeler Hazırlamak, Sosyal Belediyecilik Alanında; İhtiyaç Sahibi, Engelli ve Yaşlı Vatandaşlarımıza Destek Olmak, İstihdamın Arttırılması ve İşsizlikle Mücadele İçin Çalışmalar Yapmak, Dezavantajlı Gruplara Sosyal ve Psikolojik Destek Sağlamak		
Hedef	3.6.5 2024 Yılına Kadar Belediyenin Kardeş Şehir İlişkileri, Ulusal Ve Uluslararası Network Üyelikleri Ve Proje Ortaklıkları %100 Oranında Takibi Yapılacaktır.		
Performans Hedefi	Yıllar		
	Gerçekleşme	Tahmin	Hedef
	2018	2019	2020
3.6.5. 1 2024 Yılına Kadar Belediyenin Kardeş Şehir İlişkileri, Ulusal Ve Uluslararası Network Üyelikleri Ve Proje Ortaklık Takibi Yapılacaktır.	100%	100%	100%
Açıklamalar			
Performans Göstergeleri	2018	2019	2020
MHM.F11.G01 AB ve Dış Kaynaklı Ulusal Ve Uluslararası Projelerin Hazırlanması ve Sunulmasının Takibi Oranı	% 100	% 100	% 100
MHM.F12.G01 Kardeş Şehir Düzeyinde İşbirliği Yapılan Yerel Yönetim Kurumları Sayısı	2 Adet	Verisi Yıl Sonunda Girilecektir.	-
MHM.F12.G02 Kardeş Şehir Sayısı	15 Adet	15 Adet	15 Adet
Faaliyetler	**Kaynak İhtiyacı**		
	Bütçe	Bütçe Dışı	Toplam
MHM.F11 AB ve Dış Kaynaklı Proje Hazırlanması ve Sunulması Faaliyeti	5.000,00 TL		5.000,00 TL
MHM.F12 Kardeş Şehir Kurulması Sürdürülmesi ve Kardeş Şehirlere Proje Gerçekleştirilmesi Faaliyeti	5.000,00 TL		5.000,00 TL
Genel Toplam	**10.000,00 TL**		**10.000,00 TL**

Tablo 1			
İDARE PERFORMANS HEDEFİ TABLOSU			
İdare Adı	Gebze Belediyesi		
Amaç	1.2 Belediyenin Stratejik Plan ve Performans Programı Çerçevesinde Gelirlerinin Tahsil Edilmesini ve Giderlerinin Gerçekleşmesini Sağlayarak, Gelir Artışı ve Gerçekleşme Oranı Daha Yüksek Bir Performans Esaslı Bütçe Oluşturmak		
Hedef	1.2.5 Mali Hizmetlerle İlgili Büro Ve Yönetim Hizmetlerinin Sürekliliği %100 Sağlanacaktır.		
Performans Hedefi	Yıllar		
	Gerçekleşme	Tahmin	Hedef
	2018	2019	2020
1.2.5.1 Mali Hizmetlerle İlgili Büro Ve Yönetim Hizmetlerinin Sürekliliği Sağlanacaktır.	10%	10%	10%
Açıklamalar			
Performans Göstergeleri	2018	2019	2020
MHM.F13.G01 Yapılan Birim İçi Değerlendirme Toplantı Adedi	12 Adet	8 Adet	12 Adet
MHM.F13.G02 Gelen Şikayet Talebin Yerinde İncelenmesi Yüzdesi	% 100	% 100	% 100
MHM.F13.G03 Personel Hizmetlerinin Takibi Yüzdesi	% 100	% 100	% 100
Faaliyetler	**Kaynak İhtiyacı**		
	Bütçe	Bütçe Dışı	Toplam
MHM.F13 Mali Hizmetler İle İlgili Büro ve Yönetim Hizmetleri Faaliyeti	10.142.800,00 TL		10.142.800,00 TL
Genel Toplam	**10.142.800,00 TL**		**10.142.800,00 TL**

İnsan Kaynakları ve Eğitim Müdürlüğü: 3.067.040,00 TL Tahmini Bütçe

Tablo 1			
İDARE PERFORMANS HEDEFİ TABLOSU			
İdare Adı	Gebze Belediyesi		
Amaç	1.3 Personelin Nitelik, Beceri, Moral ve Motivasyonunu Artırmak, Nicelik Açısından Norm Kadro Standartlarını Yakalamak ve Personelin Özlük İşlemlerini Mevzuat Çerçevesinde ve Hızlı Olarak Yürütmek Suretiyle Belediyenin İnsan Kaynakları Verimini Artırmak		
Hedef	1.3.1 Tüm Kurum Personelinin Özlük İşlemlerinin Teknolojik Gelişmelere Bağlı Olarak Verimin Arttırılması %100 Sağlanacaktır.		
Performans Hedefi	Yıllar		
	Gerçekleşme	Tahmin	Hedef
	2018	2019	2020
1.3.1.1 Tüm Kurum Personelinin Özlük İşlemlerinin Teknolojik Gelişmelere Bağlı Olarak Verimin Arttırılması Sağlanacaktır.	100%	100%	100%
Açıklamalar			
Performans Göstergeleri	2018	2019	2020
İKEM.F01.G01 İzin İşlemlerinin Düzenlenme ve Sonuçlandırma Süresi	2 Gün	2 Gün	2 Gün
İKEM.F01.G02 İşten Ayrılma İşlemlerinin Yapılma ve Sonuçlandırma Süresi	2 Gün	2 Gün	2 Gün
İKEM.F01.G03 Memurlara Ait Zam ve Tazminatlar Valilik Makamına Onaylatılması Oranı	% 100	% 100	% 100
İKEM.F01.G04 Kefalet Aidatı Hazırlanması	% 100	% 100	% 100
İKEM.F01.G05 Aylık Memur, İşçi Ve Sözleşmeli Personelin Pirim Bildirgelerinin Online Olarak SGK'ya Gönderilmesi (Yüzde)	% 100	% 100	% 100
İKEM.F01.G06 Memur ve Sözleşmeli Çalışanların Ücret Artışlarının Maaşlarına Yansıtılması Oranı	% 100	% 100	% 100
İKEM.F01.G07 Personelden Aile Beyanının Alınması Ve Takip Oranı	% 100	% 100	% 100
İKEM.F01.G08 Meclis Üyeleri Ve Memurlardan Mal Beyanının Alınması Ve Takibi Oranı	% 100	% 100	% 100
İKEM.F02.G01 İşçi Ve Kamu Görevlilerin Sendikaları İle İlgili İşlemlerin Yürütülmesi Oranı (Yüzde)	% 100	% 100	% 100
İKEM.F02.G02 İşçi Personeli Yapılan Eğitim Yardımı Ödeme Oranı (Belgeye Dayanarak)	% 100	% 100	% 100
İKEM.F02.G03 Kamu Görevlilerinin Sendikalılık Oranı	% 100	% 100	% 100
İKEM.F02.G04 T.İ.S Gereği Yapılan Sosyal Yardım Oranı	% 100	% 100	% 100
İKEM.F03.G01 Personel Bilgilerinin Dosyalama Ve Arşivleme Oranı	% 100	% 100	% 100
İKEM.F03.G02 Özlük Bilgilerin Güncellenmesi Yüzdesi	% 100	% 100	% 100
İKEM.F03.G03 Özlük Bilgileri Dijital Ortamda Saklanması Ve Takibi Yüzdesi	% 100	% 100	% 100
Faaliyetler	**Kaynak İhtiyacı**		
	Bütçe	Bütçe Dışı	Toplam
İKEM.F01 Personel Özlük Faaliyetleri	1.688.840,00 TL		1.688.840,00 TL
İKEM.F02 Personel Sendikal Faaliyetler	237.600,00 TL		237.600,00 TL
İKEM.F03 Personel Özlük Bilgileri Arşivleme Faaliyetleri	20.000,00 TL		20.000,00 TL
Genel Toplam	**1.946.440,00 TL**		**1.946.440,00 TL**

Tablo 1			
İDARE PERFORMANS HEDEFİ TABLOSU			
İdare Adı	Gebze Belediyesi		
Amaç	1.3 Personelin Nitelik, Beceri, Moral ve Motivasyonunu Artırmak, Nicelik Açısından Norm Kadro Standartlarını Yakalamak ve Personelin Özlük İşlemlerini Mevzuat Çerçevesinde ve Hızlı Olarak Yürütmek Suretiyle Belediyenin İnsan Kaynakları Verimini Artırmak		
Hedef	1.3.2 2024 Yılına Kadar Personel Sayısı Norm Kadro Standartlarına Ve Performansına Uygun Olarak İstihdamı %100 Yürütülecektir.		
Performans Hedefi	Yıllar		
	Gerçekleşme	Tahmin	Hedef
	2018	2019	2020
1.3.2. 1 2024 Yılına Kadar Personel Sayısı Norm Kadro Standartlarına Ve Performansına Uygun Olarak İstihdamı Yürütülecektir.	100%	100%	100%
Açıklamalar			
Performans Göstergeleri	2018	2019	2020
İKEM.F04.G01 Eğitim İhtiyaç Analizinin Ve Eğitim Planının Gerçekleştirilmesi Yüzdesi	% 100	% 100	% 100
İKEM.F04.G02 Kişi Başı Yıllık Hizmet İçi Eğitim Saati	6 Saat	-	-
İKEM.F04.G03 Hizmet İçi Eğitimden Memnuniyet Oranı	% 100	% 100	% 100
Faaliyetler	**Kaynak İhtiyacı**		
	Bütçe	Bütçe Dışı	Toplam
İKEM.F04 Hizmet Öncesi Ve Hizmet İçi Eğitim Faaliyeti	100.000,00 TL		100.000,00 TL
Genel Toplam	**100.000,00 TL**		**100.000,00 TL**

Tablo 1			
İDARE PERFORMANS HEDEFİ TABLOSU			
İdare Adı	Gebze Belediyesi		
Amaç	1.3 Personelin Nitelik, Beceri, Moral ve Motivasyonunu Artırmak, Nicelik Açısından Norm Kadro Standartlarını Yakalamak ve Personelin Özlük İşlemlerini Mevzuat Çerçevesinde ve Hızlı Olarak Yürütmek Suretiyle Belediyenin İnsan Kaynakları Verimini Artırmak		
Hedef	1.3.3 Kurum Hizmetlerinin Yürütülmesinde Mesleki Yeterlilik Düzeylerinin Yükseltilmesi, Aidiyet Duygusu Ve Kuruma Bağlılığın Arttırılması İçin Moral ve Motivasyona Etki Edecek Programlar ve Hizmet İçi Eğitimler Sürekli Hale Getirilecektir.		
Performans Hedefi	Yıllar		
	Gerçekleşme	Tahmin	Hedef
	2018	2019	2020
1.3.3.1 Kurum Hizmetlerinin Yürütülmesinde Mesleki Yeterlilik Düzeylerinin Yükseltilmesi, Aidiyet Duygusu Ve Kuruma Bağlılığın Arttırılması İçin Moral ve Motivasyona Etki Edecek Programlar ve Hizmet İçi Eğitimler Sürekli Hale Getirilecektir.	100%	100%	100%
Açıklamalar			
Performans Göstergeleri	2018	2019	2020
İKEM.F05.G01 Stajyer Öğrencilere Yapılan Oryantasyon Eğitimi Ve Sosyal Etkinlik Faaliyeti Sayısı	2 Adet	2 Adet	2 Adet
İKEM.F06.G01 Düzenlenen Personel Yemeği Sayısı	1 Adet	1 Adet	1 Adet

İKEM.F06.G02 Düzenlenen Personel Gezisi Sayısı	1 Adet	-	-
Faaliyetler	**Kaynak İhtiyacı**		
	Bütçe	Bütçe Dışı	Toplam
İKEM.F05 Stajyer Öğrenci İstihdamı Ve Eğitimi Faaliyeti	356.400,00 TL		356.400,00 TL
İKEM.F06 Belediye Çalışanlarının Moral Ve Motivasyonları İle Verimliliklerinin Arttırılmasına Yönelik Faaliyetler	240.000,00 TL		240.000,00 TL
Genel Toplam	**596.400,00 TL**		**596.400,00 TL**

Tablo 1			
İDARE PERFORMANS HEDEFİ TABLOSU			
İdare Adı	Gebze Belediyesi		
Amaç	1.3 Personelin Nitelik, Beceri, Moral ve Motivasyonunu Artırmak, Nicelik Açısından Norm Kadro Standartlarını Yakalamak ve Personelin Özlük İşlemlerini Mevzuat Çerçevesinde ve Hızlı Olarak Yürütmek Suretiyle Belediyenin İnsan Kaynakları Verimini Artırmak		
Hedef	1.3.4 2024 Yılı Sonuna Kadar Kurum Çalışan Risk Değerlendirmesi Yaparak Kurum Risklerini Belirlemek, 2024 Yılına Kadar ISO Kapsamında Hizmet Kalitesi Standartlarını Geliştirerek Bireysel Ve Kurumsal Ölçütün Değerlendirilmesinin Her Yıl Yapılması Sağlanacaktır.		
Performans Hedefi	Yıllar		
	Gerçekleşme	Tahmin	Hedef
	2018	2019	2020
1.3.4.1 2024 Yılına Kadar ISO Kapsamında Hizmet Kalitesi Standartlarını Geliştirerek Bireysel Ve Kurumsal Ölçütün Değerlendirilmesine Devam Edilecektir.	100%	100%	100%
Açıklamalar			
Performans Göstergeleri	2018	2019	2020
İKEM.F07.G01 Personel Görev Tanımı Yapılmasının Takibi Oranı	% 100	% 100	% 100
İKEM.F07.G02 Birimlerde KYS Kapsamında İç Ve Dış Tetkik Yapılması	% 100	% 100	% 100
İKEM.F07.G03 Belediyemiz Kalite Yönetim Sisteminin İyileştirilip Sürdürülmesi Noktasında Yönetimle Yapılan Gözden Geçirme Toplantı Sayısı	1 Adet	-	-
İKEM.F07.G04 Personel Performans Analizi Takibi Yapılması (Adet / Yıl)	1 Adet	1 Adet	1 Adet
İKEM.F07.G05 Yönetimin Müdürlük Çalışanları İle İstişare Etkinliği (Ay)	1 Adet	1 Adet	1 Adet
İKEM.F07.G06 Personelden Gelen Taleplerin Yönetime Ulaştırılması Oranı (Yüzde)	% 100	% 100	% 100
İKEM.F07.G07 Personelden Gelen Taleplerin Sonuçlandırılması Oranı (Yüzde)	% 100	% 100	% 100
Faaliyetler	**Kaynak İhtiyacı**		
	Bütçe	Bütçe Dışı	Toplam
İKEM.F07 İnsan Kaynakları Çalışmalarının Değerlendirilmesi Faaliyeti	37.000,00 TL		37.000,00 TL
Genel Toplam	**37.000,00 TL**		**37.000,00 TL**

Tablo 1			
İDARE PERFORMANS HEDEFİ TABLOSU			
İdare Adı	Gebze Belediyesi		
Amaç	1.4 Belediye Hizmetlerinde Kalite Ve Verimlilik Artışı Sağlamak Amacıyla Kurumsal Kapasitenin Arttırılmasını Sağlamak		
Hedef	1.4.1 İnsan Kaynakları ve Eğitim Müdürlüğü İle İlgili Büro ve Yönetim Hizmetlerinin Sürekliliği %100 Sağlanacaktır.		
Performans Hedefi	Yıllar		
	Gerçekleşme	Tahmin	Hedef
	2018	2019	2020
1.4.1.1 İnsan Kaynakları ve Eğitim Müdürlüğü İle İlgili Büro ve Yönetim Hizmetlerinin Sürekliliği Sağlanacaktır.	100%	100%	100%
Açıklamalar			
Performans Göstergeleri	2018	2019	2020
İKEM.F08.G01 Yapılan Birim İçi Değerlendirme Toplantısı	12 Adet	8 Adet	12 Adet
İKEM.F08.G02 Beyaz Masadan Gelen Dilekçeye Cevap Verme Süresi	2 Gün	2 Gün	2 Gün
İKEM.F08.G03 Personel Hizmetlerinin Takibi Yüzdesi	% 100	% 100	% 100
Faaliyetler	**Kaynak İhtiyacı**		
	Bütçe	Bütçe Dışı	Toplam
İKEM.F08 İnsan Kaynakları ve Eğitim Hizmetleri İle İlgili Büro ve Yönetim Faaliyetleri	387.200,00 TL		387.200,00 TL
Genel Toplam	**387.200,00 TL**		**387.200,00 TL**

Hukuk İşleri Müdürlüğü: 2.071.700,00 TL Tahmini Bütçe

Tablo 1			
İDARE PERFORMANS HEDEFİ TABLOSU			
İdare Adı	Gebze Belediyesi		
Amaç	1.5 Belediyemizin Bütün Faaliyetlerinin Hızlı, Etkin, Adil Ve Güvenilir Bir Şekilde Yürütülmesini Sağlamak.		
Hedef	1.5.1 Yerel Hizmetlerin En Verimli Ve Adil Şekilde Sunulabilmesi İçin İcracı Birimlere Gerekli Hukuki Desteğin Sağlanması İle İdaremiz Menfaatlerinin Korunabilmesi Amacıyla Başta Yargı Mercileri Olmak Üzere Bütün Kurumlar Nezdinde temsili %100 Sağlanacaktır.		
Performans Hedefi	Yıllar		
	Gerçekleşme	Tahmin	Hedef
	2018	2019	2020
1.5.1.1 Yerel Hizmetlerin En Verimli Ve Adil Şekilde Sunulabilmesi İçin İcracı Birimlere Gerekli Hukuki Desteğin Sağlanması İle İdaremiz Menfaatlerinin Korunabilmesi Amacıyla Başta Yargı Mercileri Olmak Üzere Bütün Kurumlar Nezdinde temsili Sağlanacaktır.	100%	100%	100%
Açıklamalar			
Performans Göstergeleri	2018	2019	2020
HİM.F01.G01 Belediyenin Taraf Olduğu Davaların Takip Edilmesi Ve Sonuçlandırılması.	% 100	% 100	% 100
HİM.F01.G02 Belediye İle İlgili Mevzuattaki Değişiklikler İle Yargı Organları Tarafından Verilen Kararların Tasnif Edilerek İlgili Müdürlüklere İletilmesi.	% 100	% 100	% 100
HİM.F01.G03 Yapılan Arabuluculuk Görüşme Oranı.	% 100	% 100	% 100
Faaliyetler	**Kaynak İhtiyacı**		
	Bütçe	Bütçe Dışı	Toplam
HİM.F01 Belediyenin Taraf Olduğu Davaların, İcra Takiplerinin Ve Diğer İşlerinin Yürütülmesi Faaliyeti.	1.405.000,00 TL		1.405.000,00 TL
Genel Toplam	**1.405.000,00 TL**		**1.405.000,00 TL**

Tablo 1			
İDARE PERFORMANS HEDEFİ TABLOSU			
İdare Adı	Gebze Belediyesi		
Amaç	1.5 Belediyemizin Bütün Faaliyetlerinin Hızlı, Etkin, Adil Ve Güvenilir Bir Şekilde Yürütülmesini Sağlamak.		
Hedef	1.5.2 Hukuk İşleri Büro Ve Yönetim Hizmetlerinin Sürekliliği %100 Sağlanacaktır.		
Performans Hedefi	Yıllar		
	Gerçekleşme	Tahmin	Hedef
	2018	2019	2020
1.5.2.1 Hukuk İşleri Büro Ve Yönetim Hizmetlerinin Sürekliliği Sağlanacaktır.	100%	100%	100%
Açıklamalar			
Performans Göstergeleri	2018	2019	2020
HİM.F02.G01 Yapılan Birim İçi Değerlendirme Toplantı Adedi.	12 Adet	8 Adet	12 Adet
HİM.F02.G02 Personel Hizmetlerinin Takibi Yüzdesi.	% 100	% 100	% 100
Faaliyetler	**Kaynak İhtiyacı**		
	Bütçe	Bütçe Dışı	Toplam
HİM.F02 Hukuk İşleri İle İlgili Büro ve Yönetim Hizmetleri Faaliyetleri	666.700,00 TL		666.700,00 TL
Genel Toplam	**666.700,00 TL**		**666.700,00 TL**

Teftiş Kurulu Müdürlüğü: 25.000,00 TL Tahmini Bütçe

Tablo 1			
İDARE PERFORMANS HEDEFİ TABLOSU			
İdare Adı	Gebze Belediyesi		
Amaç	1.5 Belediyemizin Bütün Faaliyetlerinin Hızlı, Etkin, Adil Ve Güvenilir Bir Şekilde Yürütülmesini Sağlamak.		
Hedef	1.5.3 Kaymakamlık Ve Başkanlık Makamından Gelen Tüm İnceleme, Araştırma Ve Soruşturmalar, Kanuni Süresi İçerisinde Ve Adil Olarak Sonuçlandırılması %100 Sağlanacaktır.		
Performans Hedefi	Yıllar		
	Gerçekleşme	Tahmin	Hedef
	2018	2019	2020
1.5.3.1 2024 Yılı Sonuna Kadar Kaymakamlık ve Başkanlık Makamından Gelen Tüm İnceleme, Araştırma ve Soruşturmalar, Kanuni Süresi İçerisinde ve Adil Olarak Sonuçlandırılacaktır.	100%	100%	100%
Açıklamalar			
Performans Göstergeleri	2018	2019	2020
TKM.F01.G01 Kanun Ve Mevzuatların Yakından Takip Edilmesi Yüzdesi	% 100	% 100	% 100
TKM.F01.G02 Soruşturması Neticelenen İlgili Memur Personel Hakkında İlgili Makama Kararların Tebligatlarının Yapılması Süresi	2 Gün	2 Gün	2 Gün
TKM.F01.G03 Başkanlık Makamının Emri Onayı İle İdari Tahkikat Yapılma Süresi	1 Gün	1 Gün	1 Gün
TKM.F02.G01 Kaymakamlık Makamının Emri Ve Onayı İle 4483 Sayılı Yasa Uyarınca Ön İnceleme Yapılma Süresi	45 Gün	45 Gün	45 Gün
TKM.F03.G01 Yapılan Birim İçi Değerlendirme Toplantısı Adedi	12 Adet	8 Adet	12 Adet
TKM.F03.G02 Personel Hizmetlerinin Takibi Yüzdesi	% 100	% 100	% 100
Faaliyetler	**Kaynak İhtiyacı**		
	Bütçe	Bütçe Dışı	Toplam
TKM.F01 Başkanlık Makamının Emri Onayı İle İnceleme, Araştırma ve Soruşturma Yapılması ve Başkanlık Makamına Teslimi Faaliyeti	4.000,00 TL		4.000,00 TL
TKM.F02 Kaymakamlık Makamının Emri ve Onayı İle 4483 Sayılı Yasa ve İlgili Diğer Yasalar Uyarınca Ön İnceleme, İnceleme, Araştırma ve Soruşturma Yapılması ve İlgili Makama Teslimi Faaliyeti	4.000,00 TL		4.000,00 TL
TKM.F03 Teftiş Kurulu Hizmetleri İle İlgili Büro ve Yönetim Hizmetleri	17.000,00 TL		17.000,00 TL
Genel Toplam	**25.000,00 TL**		**25.000,00 TL**

Bilgi İşlem Müdürlüğü: 5.515.080,00 TL Tahmini Bütçe

Tablo 1			
İDARE PERFORMANS HEDEFİ TABLOSU			
İdare Adı	Gebze Belediyesi		
Amaç	1.6 Belediye Birimlerinin Daha Hızlı ve Kaliteli Hizmet Sunabilmesi İçin Bilgisayar ve Bilgisayar Sistemlerinin Etkin Bir Şekilde Kullanmasını Sağlamak, Günün İhtiyaçları, Teknolojinin Gelişimi Doğrultusunda Güncelliğini Sürekli Kılmak ve Vatandaşların bilişim Hizmetlerinden Maksimum Düzeyde Faydalanmasını Temin Etmek.		
Hedef	1.6.1 Teknolojik Gelişmeler Doğrultusunda Mevcut Donanımın ve Yazılım Her Yıl % 10 Oranında Yenilenmesi Sağlanacaktır.		
Performans Hedefi	Yıllar		
	Gerçekleşme	Tahmin	Hedef
	2018	2019	2020
1.6.1.1 Teknolojik Gelişmeler Doğrultusunda Mevcut Donanımın ve Yazılım 2020 Yılı Sonuna Kadar % 10 Oranında Yenilenmesi Sağlanacaktır.	% 10	% 10	% 10
Açıklamalar			
Performans Göstergeleri	2018	2019	2020
BİM.F01.G01 Donanım Sistemi Envanterinin Çıkarılma Sıklığı.	3 Adet	3 Adet	2 Adet
BİM.F01.G02 Birimlerde Meydana Gelen Donanım Arızalarına Müdahale Süresi	1 Gün	1 Gün	1 Gün
BİM.F01.G03 Yazıcı Ve Kesintisiz Güç Kaynaklarında Meydana Gelen Arızaların Giderilme Süresi	2 Gün	2 Gün	1 Gün
BİM.F01.G04 Donanımların Yenilenme Oranı	% 10	% 10	% 10
BİM.F01.G05 Donanımların Bakım Periyodu	4 Kez	4 Kez	4 Kez
BİM.F01.G06 Donanım Envanterinin Çıkarılma Sıklığı	315 Adet	315 Adet	800 adet
BİM.F02.G01 Yazılım Envanterinin Çıkarılma Sıklığı	3 Kez	3 Kez	2 Kez
BİM.F02.G02 Yazılımların Yenilenme Oranı	% 10	% 10	% 10
BİM.F02.G03 Birimlerde Meydana Gelen Yazılım Arızalarına Müdahale Süresi	1 Gün	1 Gün	1 Gün
BİM.F02.G04 Yazılımların Bakım Periyodu	3 Kez	3 Kez	2 Kez
BİM.F02.G05 Kanun Ya Da Uygulama Değişikliği Sonucu Akışı Yeniden Düzenlenen Program Yüzdesi.	% 100	% 100	% 100
BİM.F03.G01 Veri Yedekleme Periyodu	1 Adet	1 Adet	1 Adet
BİM.F03.G02 Sistem Datalarının Yedeklerinin Alınması Oranı	1 Gün	1 Gün	1 Gün
BİM.F04.G01 Kent Bilgi Sistemi Projesi Takibi Yüzdesi	% 100	% 100	% 100
BİM.P01.G01 Web Sitesinin Güncellenme Sıklığı	1 Gün	1 Gün	1 Gün
BİM.P02.G01 İnternet Belediyeciliğinin Geliştirilmesi Yüzdesi	% 20	% 20	% 20
Faaliyetler	**Kaynak İhtiyacı**		
	Bütçe	Bütçe Dışı	Toplam
BİM.F01 Donanım Bakım ve Yenileme Faaliyeti	1.500.000,00 TL		1.500.000,00 TL
BİM.F02 Yazılım Bakım, Yenileme ve Eğitim Faaliyetleri	200.000,00 TL		200.000,00 TL
BİM.F03 Yazılım ve Veri Yedekleme Faaliyetleri	200.000,00 TL		200.000,00 TL
BİM.F04 Kent Bilgi Sistemi Projesi Takibi Faaliyeti	100.000,00 TL		100.000,00 TL
BİM.P01 Kurumsal Web Sitesiyle Entegre Çalışan Mobil Web Sitesi ve Uygulamaları Projesi	200.000,00 TL		200.000,00 TL
BİM.P02 İnternet Belediyeciliğinin Geliştirilmesi Projesi	800.000,00 TL		800.000,00 TL
Genel Toplam	**3.000.000,00 TL**		**3.000.000,00 TL**

Tablo 1			
İDARE PERFORMANS HEDEFİ TABLOSU			
İdare Adı	Gebze Belediyesi		
Amaç	1.6 Belediye Birimlerinin Daha Hızlı ve Kaliteli Hizmet Sunabilmesi İçin Bilgisayar ve Bilgisayar Sistemlerinin Etkin Bir Şekilde Kullanmasını Sağlamak, Günün İhtiyaçları, Teknolojinin Gelişimi Doğrultusunda Güncelliğini Sürekli Kılmak ve Vatandaşların bilişim Hizmetlerinden Maksimum Düzeyde Faydalanmasını Temin Etmek.		
Hedef	1.6.2 Doğal Afetlere ve Olası Felaket Senaryolarına Karşı Veri Güvenliğini Sağlamak Amacıyla Farklı Lokasyonlara Veri Yedekleme Sisteminin Kurulması %100 Sağlanacaktır.		
Performans Hedefi	Yıllar		
	Gerçekleşme	Tahmin	Hedef
	2018	2019	2020
1.6.2.1 Doğal Afetlere Karşı Veri Güvenliğini Sağlamak Amacıyla Veri Depolama Cihazı Sayısı 2020 Yılı Sonuna Kadar Arttırılacaktır.	% 100	% 100	% 100
Açıklamalar			
Performans Göstergeleri	2018	2019	2020
BİM.P03.G01 Veri Yedekleme Ve Felaket Kurtarma Sistemi Kurulum Yüzdesi	% 100	% 100	% 100
Faaliyetler	**Kaynak İhtiyacı**		
	Bütçe	Bütçe Dışı	Toplam
BİM.P03 Felaket Kurtarma ve Veri Yedekleme Projesi	300.000,00 TL		300.000,00 TL
Genel Toplam	**300.000,00 TL**		**300.000,00 TL**

Tablo 1			
İDARE PERFORMANS HEDEFİ TABLOSU			
İdare Adı	Gebze Belediyesi		
Amaç	1.6 Belediye Birimlerinin Daha Hızlı ve Kaliteli Hizmet Sunabilmesi İçin Bilgisayar ve Bilgisayar Sistemlerinin Etkin Bir Şekilde Kullanmasını Sağlamak, Günün İhtiyaçları, Teknolojinin Gelişimi Doğrultusunda Güncelliğini Sürekli Kılmak ve Vatandaşların bilişim Hizmetlerinden Maksimum Düzeyde Faydalanmasını Temin Etmek.		
Hedef	1.6.3 Halka Açık Mekanlarda ve Vatandaşların Güvenliğinin Tesis Edilmesi ve Teknolojik Hizmetlerden Süreklilik Sağlanılacaktır.		
Performans Hedefi	Yıllar		
	Gerçekleşme	Tahmin	Hedef
	2018	2019	2020
1.6.3.1 2024 Yılı Sonuna Kadar Teknolojik Hizmetlerden Süreklilik Sağlanılacaktır.	% 100	% 100	% 100
Açıklamalar			
Performans Göstergeleri	2018	2019	2020
BİM.P04.G01 Güvenlik Kamerası Yapılan Lokasyon Sayısı	1 Adet	1 Adet	1 Adet
BİM.P04.G02 Güvenlik Kameralarının aktifliği oranı	% 100	% 100	% 100

BİM.P05.G01 Ücretsiz Wİ-Fi İnternet Hizmeti Verilen Lokasyon Projesi	1 Adet	1 Adet	1 Adet
BİM.P06.G01 Güvenlik Kameraları Ve İnternet Hizmeti İçin Yapılan Fiber Kablolama Metrajı Projesi	1 Gün	1 Gün	1 Gün
Faaliyetler	**Kaynak İhtiyacı**		
	Bütçe	Bütçe Dışı	Toplam
BİM.P04 İlçemizde Bulunan Halka Açık Alanlara Güvenlik Kamera Sistemi Kurulumu Projesi	400.000,00 TL		400.000,00 TL
BİM.P05 İlçemizde Bulunan Halka Açık Alanlara Ücretsiz Wi-Fi İnternet Hizmeti Sağlanması Projesi	100.000,00 TL		100.000,00 TL
BİM.P06 Güvenlik Kameraları ve Ücretsiz İnternet Hizmeti İçin Fiber Kablolama Alt Yapısı Yapımı Projesi	200.000,00 TL		200.000,00 TL
Genel Toplam	**700.000,00 TL**		**700.000,00 TL**

Tablo 1			
İDARE PERFORMANS HEDEFİ TABLOSU			
İdare Adı	Gebze Belediyesi		
Amaç	1.6 Belediye Birimlerinin Daha Hızlı ve Kaliteli Hizmet Sunabilmesi İçin Bilgisayar ve Bilgisayar Sistemlerinin Etkin Bir Şekilde Kullanmasını Sağlamak, Günün İhtiyaçları, Teknolojinin Gelişimi Doğrultusunda Güncelliğini Sürekli Kılmak ve Vatandaşların bilişim Hizmetlerinden Maksimum Düzeyde Faydalanmasını Temin Etmek.		
Hedef	1.6.4 Bilgi İşlem Büro ve Yönetim Hizmetlerinin Sürekliliği %100 Sağlanacaktır.		
Performans Hedefi	Yıllar		
	Gerçekleşme	Tahmin	Hedef
	2018	2019	2020
1.6.4.1 Bilgi İşlem Büro ve Yönetim Hizmetlerinin Sürekliliği Sağlanacaktır.	% 100	% 100	% 100
Açıklamalar			
Performans Göstergeleri	2018	2019	2020
BİM.F07.G01 Yapılan Birim İçi Değerlendirme Toplantı Adedi	12 Adet	8 Adet	12 Adet
BİM.F07.G02 Beyaz Masadan Gelen Dilekçeye Cevap Süresi	2 Gün	2 Gün	2 Gün
BİM.F07.G03 Genel Şikâyet Ve Taleplerin Yerinde İncelenip Sonuçlandırılması Yüzdesi	% 100	% 100	% 100
BİM.F07.G04 Personel Hizmetlerinin Takibi Yüzdesi	% 100	% 100	% 100
Faaliyetler	**Kaynak İhtiyacı**		
	Bütçe	Bütçe Dışı	Toplam
BİM.F07 Bilgi İşlem İle İlgili Büro Ve Yönetim Faaliyetleri	1.515.080,00		1.515.080,00
Genel Toplam	**1.515.080,00**		**1.515.080,00**

İşletme ve İştirakler Müdürlüğü: 776.360,00 TL Tahmini Bütçesi

Tablo 1			
İDARE PERFORMANS HEDEFİ TABLOSU			
İdare Adı	Gebze Belediyesi		
Amaç	1.7 Belediyemizin Taşınır ve Taşınmaz Mülklerinin Etkin ve Verimli Yönetimi Sayesinde Belediye Gelirlerini Artırmak.		
Hedef	1.7.1 Her Yıl Ortalama 100 Adet Kiralama ve İşgaliye Sözleşmesi Yapılacaktır		
Performans Hedefi	Yıllar		
	Gerçekleşme	Tahmin	Hedef
	2018	2019	2020
1.7.1.1 2020 Yılı Sonuna Kadar 100 Adet Kiralama ve İşgaliye Sözleşmesi Yapılacaktır.	% 100	% 100	% 100
Açıklamalar			
Performans Göstergeleri	2018	2019	2020
İİM.F01.G01 Kira Ve İşgaliye Bedelini Ödemeyen Kiracılar İle İşgalcilerimize İhtar Çekilmesi Yüzdesi	% 100	% 100	% 100
İİM.F01.G02 Kanuna Göre Sözleşme Süresi Sona Ermeden Kiracı ve İşgalcilere İhtar(Tahliye) Çekilmesi / Yazılması Yüzdesi	% 100	% 100	% 100
Faaliyetler	**Kaynak İhtiyacı**		
	Bütçe	Bütçe Dışı	Toplam
İİM.F01 Kiracılara Ödeme Cetvelinin Düzenlenmesi Faaliyeti	37.500,00 TL		37.500,00 TL
Genel Toplam	**37.500,00 TL**		**37.500,00 TL**

Tablo 1			
İDARE PERFORMANS HEDEFİ TABLOSU			
İdare Adı	Gebze Belediyesi		
Amaç	1.7 Belediyemizin Taşınır ve Taşınmaz Mülklerinin Etkin ve Verimli Yönetimi Sayesinde Belediye Gelirlerini Artırmak.		
Hedef	1.7.2 Tahakkuk Oranlarına Göre Her Yıl Tahsilat Oranları %10 Arttırılacaktır.		
Performans Hedefi	Yıllar		
	Gerçekleşme	Tahmin	Hedef
	2018	2019	2020
1.7.2.1 2020 Yılı Sonuna Kadar Kira ve İşgaliye Gelirlerinde Ortalama % 10 Artış Gerçekleştirilecektir.	% 10	% 10	% 10
Açıklamalar			
Performans Göstergeleri	2018	2019	2020
İİM.F02.G01 Belediyemize Ait Taşınmazların İlk Kira Bedellerinin Tespitinde Piyasa Fiyatlarına Uyum Yüzdesi	% 100	% 100	% 100
İİM.F02.G02 Kira Tahakkuklarının Hazırlanışı (Mali Hizmetler Müdürlüğünün Yetkisindedir)	% 100	% 100	% 100
İİM.F02.G03 Belediyemizce Kamu Kurum Ve Kuruluşlarına Tahsis Edilen Yerlerin Sayısı	38 Adet	Verisi Yıl Sonunda Girilecektir.	-
Faaliyetler	**Kaynak İhtiyacı**		
	Bütçe	Bütçe Dışı	Toplam
İİM.F02 Tahakkuk ve Tahsilat Faaliyetleri	10.000,00 TL		10.000,00 TL
Genel Toplam	**10.000,00 TL**		**10.000,00 TL**

Tablo 1			
İDARE PERFORMANS HEDEFİ TABLOSU			
İdare Adı	Gebze Belediyesi		
Amaç	1.7 Belediyemizin Taşınır ve Taşınmaz Mülklerinin Etkin ve Verimli Yönetimi Sayesinde Belediye Gelirlerini Artırmak.		
Hedef	1.7.3 İşletme İştirakler Büro ve Yönetim Hizmetlerinin Sürekliliği %100 Sağlanacaktır.		
Performans Hedefi	Yıllar		
	Gerçekleşme	Tahmin	Hedef
	2018	2019	2020
1.7.3.1 İşletme İştirakler Büro ve Yönetim Hizmetlerinin Sürekliliği Sağlanacaktır.	% 100	% 100	% 100
Açıklamalar			
Performans Göstergeleri	2018	2019	2020
İİM.F03.G01 Yapılan Birim İçi Değerlendirme Toplantısı Sayısı	12 Adet	8 Adet	12 Adet
İİM.F03.G02 Kiracı Ve İşgalcilerimiz Hakkında Gelen Şikâyete Verilen Cevap Süresi (Gün) (Beyaz Masa ve Yazı İşleri)	2 Gün	2 Gün	2 Gün
İİM.F03.G03 Belediyemize Ait Yerlerin Kiralama Talebine Cevap Süresi (Gün) (Yazı İşleri Ve Beyaz Masa)	2 Gün	2 Gün	2 Gün
İİM.F03.G04 Personel Hizmetlerinin Takibi Yüzdesi	% 100	% 100	% 100
Faaliyetler	**Kaynak İhtiyacı**		
	Bütçe	Bütçe Dışı	Toplam
İİM.F03 İşletme İştirakler Hizmetleri İle İlgili Büro ve Yönetim hizmetleri faaliyeti	728.860,00 TL		728.860,00 TL
Genel Toplam	**728.860,00 TL**		**728.860,00 TL**

Özel Kalem Müdürlüğü: 5.348.880,00 TL Tahmini Bütçe

Tablo 1			
İDARE PERFORMANS HEDEFİ TABLOSU			
İdare Adı	Gebze Belediyesi		
Amaç	1.8 Şehrin, Vatandaşın Ve Kurumun Her Türlü Problemlerinin Tespiti Ve Çözümünde Başkan Ve Üst Yönetime Her Türlü Desteği Vermek		
Hedef	1.8.1 Başkanlık Makamının Özel Kalem Hizmetleri ve Karar Organları Sekretarya Hizmetleri Kesintisiz Olarak Sunulacaktır.		
Performans Hedefi	Yıllar		
	Gerçekleşme	Tahmin	Hedef
	2018	2019	2020
1.8.1.1. 2024 Yılı Sonuna Kadar Başkanlık Makamının Özel Kalem Hizmetlerini ve Karar Organları Sekretaryası Hizmetlerini Kaliteli Bir Biçimde Sunulmaya Devam Edilecektir	% 100	% 100	% 100
Açıklamalar			
Performans Göstergeleri	2018	2019	2020
01- ÖKM.F01.G01 Müdürlüğe Gelen Talep, İstek ve Şikâyetlerin İlgili Birimlere İletilmesi	% 100	% 100	% 100
Faaliyetler	**Kaynak İhtiyacı**		
	Bütçe	Bütçe Dışı	Toplam
ÖKM.F01 Başkanlık Makamının Sekretarya Hizmetleri	50.000,00 TL		50.000,00 TL
Genel Toplam	**50.000,00 TL**		**50.000,00 TL**

Tablo 1			
İDARE PERFORMANS HEDEFİ TABLOSU			
İdare Adı	Gebze Belediyesi		
Amaç	1.8 Şehrin, Vatandaşın Ve Kurumun Her Türlü Problemlerinin Tespiti Ve Çözümünde Başkan Ve Üst Yönetime Her Türlü Desteği Vermek		
Hedef	1.8.2 Belediye'nin Temsil, Ağırlama, Tören ve Protokol Faaliyeti Gerçekleştirilerek Başkan Adına Yapılan Toplantı ve Organizasyonlar Düzenlenecektir.		
Performans Hedefi	Yıllar		
	Gerçekleşme	Tahmin	Hedef
	2018	2019	2020
1.8.2.1.2024 Yılı Sonuna Kadar Belediye'nin Temsil, Ağırlama, Tören ve Protokol Faaliyetinin Gerçekleştirilerek Başkan Adına Yapılan Toplantı ve Organizasyonlar Düzenlenecektir.	% 100	% 100	% 100
Açıklamalar			
Performans Göstergeleri	2018	2019	2020
01- ÖKM.F02.G01 Belediye'nin Temsil, Ağırlama ve Protokol Faaliyetinin Gerçekleştirilmesi Oranı	% 100	% 100	% 100
02- ÖKM.F02.G02 Belediye Başkanına Ziyarete Gelen Vatandaşların Görüşme Oranı	% 100	% 100	% 100
03- ÖKM.F02.G03 Belediye Başkanına İl Dışından Vatandaşların Görüşme Oranı	% 100	% 100	% 100
04- ÖKM.F02.G04 Belediye Başkanı İle Görüşmek İçin Ülke Dışından Gelen Vatandaşların Görüşme Oranı	% 100	% 100	% 100
05- ÖKM.F03.G01 Başkanın Yurt Dışındaki Organizasyonlara Katılım Oranı	% 100	% 100	% 100

06- ÖKM.F03.G02 Başkanın Yurt İçindeki Organizasyonlara Katılım Oranı	% 100	% 100	% 100
07- ÖKM.F03.G03 Açılış Törenlerine Katılım Oranı	% 100	% 100	% 100
Faaliyetler	**Kaynak İhtiyacı**		
	Bütçe	Bütçe Dışı	Toplam
ÖKM.F02 Belediye'nin Temsil, Ağırlama, Tören ve Protokol Faaliyeti	2.200.000,00 TL		2.200.000,00 TL
ÖKM.F03 Başkan Adına Yapılan Toplantı ve Organizasyonları Düzenlenmesi Faaliyeti	100.000,00 TL		100.000,00 TL
Genel Toplam	**2.300.000,00 TL**		**2.300.000,00 TL**

Tablo 1			
İDARE PERFORMANS HEDEFİ TABLOSU			
İdare Adı	Gebze Belediyesi		
Amaç	1.8 Şehrin, Vatandaşın Ve Kurumun Her Türlü Problemlerinin Tespiti Ve Çözümünde Başkan Ve Üst Yönetime Her Türlü Desteği Vermek		
Hedef	1.8.3 Belediye Müdürlükler Arası Koordinasyonun Sağlanması ve Kurumun Önemli Sorunlarının Çözümlerinin Tartışıldığı, Başkan, Başkan Yardımcıları ve Müdürlerin Katıldığı Toplantılar En Az 3 Ayda Bir Kez Gerçekleştirilecektir.		
Performans Hedefi	Yıllar		
	Gerçekleşme	Tahmin	Hedef
	2018	2019	2020
1.8.3.1. Belediye Müdürlükler Arası Koordinasyonun Sağlanması ve Kurumun Önemli Sorunlarının Çözümlerinin Tartışıldığı, Başkan, Başkan Yardımcıları ve Müdürlerin Katıldığı Toplantılar 2024 Yılı Sonuna Kadar 3 Ayda Bir Gerçekleştirilecektir.	% 100	% 100	% 100
Açıklamalar			
Performans Göstergeleri	2018	2019	2020
01- ÖKM.F04.G01 Başkanın Personeli İle Topluca Buluştuğu Etkinlik Sayısı	4 Adet	3	3 Adet
02- ÖKM.F04.G02 Birim Müdürleri İle Yapılan Toplantısı Sayısı	12 Adet	8 Adet	12 Adet
03- ÖKM.F05.G01 Tüm Mahalle Muhtarları İle Yapılan Koordinasyon ve Bilgilendirme Toplantısı Sayısı	12 Adet	8Adet	12 Adet
04- ÖKM.F05.G02 Belediye Başkanının Gerçekleştirilen Kamu Kurumu Ziyaretlerine Katılım Oranı	% 100	% 100	% 100
05- ÖKM.F05.G03 Belediye Başkanının Gerçekleştirilen Sivil Toplum Örgütleri Ziyaretlerine Katılım Oranı	% 100	% 100	% 100
Faaliyetler	**Kaynak İhtiyacı**		
	Bütçe	Bütçe Dışı	Toplam
ÖKM.F04 Kurum İçi Koordinasyon Sağlanması Faaliyeti	50.000,00 TL		50.000,00 TL
ÖKM.F05 Kurumlar Arası Koordinasyon Sağlanması Faaliyeti	50.000,00 TL		50.000,00 TL
Genel Toplam	**100.000,00 TL**		**100.000,00 TL**

Tablo 1			
İDARE PERFORMANS HEDEFİ TABLOSU			
İdare Adı	Gebze Belediyesi		
Amaç	1.8 Şehrin, Vatandaşın Ve Kurumun Her Türlü Problemlerinin Tespiti Ve Çözümünde Başkan Ve Üst Yönetime Her Türlü Desteği Vermek		
Hedef	1.8.4 2019 Yılı Sonuna Kadar, Başkanlık Makamına Gelen Bütün Talepler Cevaplanarak Başkanı'nın İletişim Hizmetlerinin % 100 Yürütülmesi ve Randevu İşlerinin Düzenlenmesi Sağlanacaktır.		
Performans Hedefi	Yıllar		
	Gerçekleşme	Tahmin	Hedef
	2018	2019	2020
1.8.4.1. 2024 Yılı Sonuna Kadar Başkanlık Makamına Gelen Bütün Talepler Cevaplanarak Başkanı'nın İletişim Hizmetlerinin Yürütülmesi ve Randevu İşlerinin Düzenlenmesi Sağlanacaktır.	% 100	% 100	% 100
Açıklamalar			
Performans Göstergeleri	2018	2019	2020
01 - ÖKM.F06.G01 Başkanın Katıldığı Dini Bayram ve Milli Törenleri Sayısı	9 Adet	8 Adet	9 Adet
Faaliyetler	**Kaynak İhtiyacı**		
	Bütçe	Bütçe Dışı	Toplam
ÖKM.F06 Belediye Başkanı'nın İletişim Hizmetlerinin Yürütülmesi ve Randevu İşlerinin Düzenlenmesi Faaliyeti	50.000,00 TL		50.000,00 TL
Genel Toplam	**50.000,00 TL**		**50.000,00 TL**

Tablo 1			
İDARE PERFORMANS HEDEFİ TABLOSU			
İdare Adı	Gebze Belediyesi		
Amaç	1.8 Şehrin, Vatandaşın Ve Kurumun Her Türlü Problemlerinin Tespiti Ve Çözümünde Başkan Ve Üst Yönetime Her Türlü Desteği Vermek		
Hedef	1.8.5 2024 Yılı Sonuna Kadar Özel Kalem Büro ve Yönetim Hizmetlerinin Sürekliliği %100 Sağlanacaktır.		
Performans Hedefi	Yıllar		
	Gerçekleşme	Tahmin	Hedef
	2018	2019	2020
1.8.5.1. 2020 Yılı Sonuna Kadar Özel Kalem Büro ve Yönetim Hizmetlerinin Sürekliliği Sağlanacaktır.	% 100	% 100	% 100
Açıklamalar			
Performans Göstergeleri	2018	2019	2020
01- ÖKM.F07.G01 Yapılan Birim İçi Değerlendirme Toplantısı Adedi	12 Adet	8 Adet	12 Adet
02- ÖKM.F07.G02 Beyaz Masadan Gelen Dilekçeye Cevap Süresi	3 Gün	3 Gün	3 Gün
03- ÖKM.F07.G03 İncelenen Bir Şikâyet veya Bir Talebin Sonuçlandırılmasının Ortalama Süresi	7 Gün	7 Gün	7 Gün
04- ÖKM.F07.G04 Özel Kalem Hizmetlerinden Vatandaş Memnuniyeti Oranı	% 80	% 85	% 85
05- ÖKM.F07.G05 Personel Hizmetlerinin Takibi Yüzdesi	% 100	% 100	% 100
Faaliyetler	**Kaynak İhtiyacı**		
	Bütçe	Bütçe Dışı	Toplam
ÖKM.F07 Özel Kalem Hizmetleri İle İlgili Büro ve Yönetim Hizmetleri	2.848.880,00 TL		2.848.880,00 TL
Genel Toplam	**2.848.880,00 TL**		**2.848.880,00 TL**

Destek Hizmetleri Müdürlüğü: 50.409.800,00 TL Tahmini Bütçe

Tablo 1			
İDARE PERFORMANS HEDEFİ TABLOSU			
İdare Adı	Gebze Belediyesi		
Amaç	1.9 Belediyemiz Birimleri ve İdari Binalarının İhtiyacı Olan Mal ve Hizmetlerin Kalite Standardı Çerçevesinde Satın Alınarak Hizmetlerin Sürdürülebilirliğini Sağlamak		
Hedef	1.9.1 Birimlerden Gelen İhtiyaç Talepleri 3 Gün İçerisinde Sonuçlandırılacaktır		
Performans Hedefi	Yıllar		
	Gerçekleşme	Tahmin	Hedef
	2018	2019	2020
1.9.1.1 2020 Yılı Sonuna Kadar Birimlerden Gelen İhtiyaç Talepleri 3 Gün İçerisinde Sonuçlandırılacaktır.	3 Gün	3 Gün	3 Gün
Açıklamalar			
Performans Göstergeleri	2018	2019	2020
DHM.F01.G01 Belediye Birimlerinden Gelen Taleplerin Yaklaşık Maliyetinin Değerlendirme Suresi (İş Günü)	1 Gün	1 Gün	1 Gün
DHM.F01.G02 Piyasa Araştırması (Teklif Verme- Alma-Değerlendirme) Yapılma Suresi	2 Gün	2 Gün	2 Gün
DHM.F01.G03 Mal Ve Hizmet Alımlarında Piyasadan Alınan Ortalama Teklif Sayısı	4 Adet	4 Adet	4 Adet
DHM.F01.G04 Doğrudan Teminin Sonuçlandırma Suresi	3 Gün	3 Gün	3 Gün
Faaliyetler	**Kaynak İhtiyacı**		
	Bütçe	Bütçe Dışı	Toplam
DHM.F01 Doğrudan Temin Faaliyetleri	245.000,00 TL		245.000,00 TL
Genel Toplam	**245.000,00 TL**		**245.000,00 TL**

Tablo 1			
İDARE PERFORMANS HEDEFİ TABLOSU			
İdare Adı	Gebze Belediyesi		
Amaç	1.9 Belediyemiz Birimleri ve İdari Binalarının İhtiyacı Olan Mal ve Hizmetlerin Kalite Standardı Çerçevesinde Satın Alınarak Hizmetlerin Sürdürülebilirliğini Sağlamak		
Hedef	1.9.2 Birimler Adına Satın Alması Yapılan Sarf ve Demirbaş Malzemeler, Taşınır Kayıtlarının Yapılması İçin Birimlere Teslim Edilecek, Acil İhtiyaca Binaen Tedbir Amaçlı Kırtasiye Ambarı Oluşturulacak ve Belediye Adına Yapılan Tüm İhaleler Mevzuata Uygun Olarak Gerçekleştirilerek, Hak Edişler En Fazla 1 Hafta İçinde Tahakkuk Ettirilecektir.		
Performans Hedefi	Yıllar		
	Gerçekleşme	Tahmin	Hedef
	2018	2019	2020
1.9.2.1. 2020 Yılı Sonuna Kadar Yapılacak Hak Edişler Bir Hafta İçinde Bitirilecektir.	1 Hafta	1 Hafta	1 Hafta
Açıklamalar			
Performans Göstergeleri	2018	2019	2020
DHM.F02.G01 Birimler Tarafından Kaydı Tutulan Demirbaş Malzeme Listesi ve Ambar Stok Durumunun Birimlerce Güncellenmesinin Takibi (Yılda Bir Kez)	7 Gün	7 Gün	7 Gün
DHM.F03.G01 Birimlerden Gelen Talep Fişlerinin Ambardan Karşılanması Oranı	5 Adet	4 Adet	4 Adet
DHM.F03.G02 Birimlerin, Temizlik Ve Kırtasiye Taleplerinin Zamanında Karşılanması Oranı	% 100	% 100	% 100
DHM.F04.G01 Hak Edişlerin Yapılma Suresi	7 Gün	7 Gün	7 Gün

DHM.F04.G02 Hazırlanan İhale Dosyası Sayısı	5 Adet	5 Adet	-
Faaliyetler	**Kaynak İhtiyacı**		
	Bütçe	Bütçe Dışı	Toplam
DHM.F02 Birimlerin Talepleri Doğrultusunda Demirbaş Malzeme İhtiyaçlarının İlgili Birim Adına Temin Edilerek, Satın Alma İşleminin Tamamlanmasının Ardından Demirbaş Kaydı ve Barkodlama İşlemi İçin Birimleri Gönderilmesi Faaliyeti.	915.000,00 TL		915.000,00 TL
DHM.F03 Sarf malzeme ambar hizmetleri faaliyeti	1.040.000,00 TL		1.040.000,00 TL
DHM.F04 İhale Faaliyetleri	40.000,00 TL		40.000,00 TL
Genel Toplam	**1.995.000,00 TL**		**1.995.000,00 TL**

Tablo 1			
İDARE PERFORMANS HEDEFİ TABLOSU			
İdare Adı	Gebze Belediyesi		
Amaç	1.9 Belediyemiz Birimleri ve İdari Binalarının İhtiyacı Olan Mal ve Hizmetlerin Kalite Standardı Çerçevesinde Satın Alınarak Hizmetlerin Sürdürülebilirliğini Sağlamak		
Hedef	1.9.3 Hizmet Binalarının Kiralanması, Teknik Donanımlarının Temizliği, Bakımları, Onarımları, Yenilemeleri İle Telefon Hizmetleri Gibi Destek Hizmetleri Kesintisiz, Etkin, Verimli ve Hızlı Şekilde Yerine Getirilecektir.		
Performans Hedefi	Yıllar		
	Gerçekleşme	Tahmin	Hedef
	2018	2019	2020
1.9.3.1 Hizmet Binalarının ve Teknik Donanımlarının Temizliği, Bakımları, Onarımları, Yenilemeleri Gibi Destek Hizmetleri 2020 Yılı Sonuna Kadar Etkin, Verimli ve Hızlı Şekilde Kesintisiz Yerine Getirilecektir.	% 100	% 100	% 100
Açıklamalar			
Performans Göstergeleri	2018	2019	2020
DHM.F05.G01 Birimlerin Bakım Onarım Ve Tadilat Taleplerinin Karşılanabilme Yüzdesi	% 100	% 100	% 100
DHM.F06.G01 Hizmet Binası Ve Birimlerin Temizlenmesi İle Isınma, Aydınlatma Ve Haberleşme Gibi Destek Sistemlerini Kullanabilir Durumda Tutulması, Tamiratının Yapılması Ya Da Yaptırılması Oranı.	% 100	% 100	% 100
66DHM.F07.G01 Santral Hizmet Taleplerinin Karşılanma Oranı	% 100	% 100	% 100
Faaliyetler	**Kaynak İhtiyacı**		
	Bütçe	Bütçe Dışı	Toplam
DHM.F05 Hizmet Binalarının Kiralanması, Teknik Donanımlarının Bakım ve Onarımının Yapılması Faaliyeti	15.917.500,00 TL		15.917.500,00 TL
DHM.F06 Hizmet Binalarının Temizlik Hizmetinin Yapılması Faaliyeti	402.500,00 TL		402.500,00 TL
DHM.F07 Santral ve Telefon Hizmetlerinin Sağlanması Faaliyeti	665.000,00 TL		665.000,00 TL
Genel Toplam	**16.985.000,00 TL**		**16.985.000,00 TL**

Tablo 1			
İDARE PERFORMANS HEDEFİ TABLOSU			
İdare Adı	Gebze Belediyesi		
Amaç	1.10 Belediye Hizmetlerinde İletişim ve Ulaşımın Daha Hızlı Ve Güvenli Gerçekleşebilmesi İçin Araçların Ve Araç Donanımlarının Etkin Bir Şekilde Kullanmasını Ve Teknolojinin Gelişimine Paralel Olarak Güncelliğini Sağlamak.		
Hedef	1.10.1 Teknolojik Gelişmeler Doğrultusunda Mevcut Araçların Donanımının Her Yıl En Az % 2 Oranında Yenilenmesi Sağlanacak ve Trafik Kazalarına Karşı Araç Güvenliğini Sağlamak Amacıyla Araçların Periyodik Bakımları, Muayeneleri ve Onarımları 2024 Yılı Sonuna Kadar %100 Devam Ettirilecektir.		
Performans Hedefi	Yıllar		
	Gerçekleşme	Tahmin	Hedef
	2018	2019	2020
1.10.1.1 Teknolojik Gelişmeler Doğrultusunda Mevcut Araçların Donanımının Her Yıl En Az % 2 Oranında Yenilenmesi Sağlanacak ve Trafik Kazalarına Karşı Araç Güvenliğini Sağlamak Amacıyla Araçların Periyodik Bakımları, Muayeneleri ve Onarımları 2020 Yılı Sonuna Kadar %100 Devam Ettirilecektir..	% 100	% 100	% 100
Açıklamalar			
Performans Göstergeleri	2018	2019	2020
DHM.F08.G01 Araç Donanımlarının Yenilenmesi Ve Hizmete Hazır Halde Tutulma Oranı	% 100	% 100	% 100
DHM.F09.G01 Periyodik Bakım Planı Yapılması	% 100	% 100	% 100
DHM.F010.G01 Araçların Muayene Ve Sigortalarının Yapılması İle Araç Cezalarının Takibi Yüzdesi	% 100	% 100	% 100
DHM.F010.G02 OGS Ve HGS'nin Takibi Yüzdesi	% 100	% 100	% 100
Faaliyetler	**Kaynak İhtiyacı**		
	Bütçe	Bütçe Dışı	Toplam
DHM.F08 Taşıt Satın Alınması, Kiralanması Ve Donanım İhtiyaçların Temin Edilmesi Faaliyeti	7.864.000,00 TL		7.864.000,00 TL
DHM.F09 Araç Bakım Ve Onarımı Faaliyeti	2.590.000,00 TL		2.590.000,00 TL
DHM.F10 Araç Geçiş, Ceza Ve Sigortalarının Takibi Faaliyeti	431.250,00 TL		431.250,00 TL
Genel Toplam	**10.885.250,00 TL**		**10.885.250,00 TL**

Tablo 1			
İDARE PERFORMANS HEDEFİ TABLOSU			
İdare Adı	Gebze Belediyesi		
Amaç	1.10 Belediye Hizmetlerinde İletişim ve Ulaşımın Daha Hızlı Ve Güvenli Gerçekleşebilmesi İçin Araçların Ve Araç Donanımlarının Etkin Bir Şekilde Kullanmasını Ve Teknolojinin Gelişimine Paralel Olarak Güncelliğini Sağlamak.		
Hedef	1.10.2 2024 Yılı Sonuna Kadar Verimlilik Arttırılarak Yakıt Ve Yedek Parça Tasarrufunun Sağlanması Sürekli Hale Getirilecektir.		
Performans Hedefi	Yıllar		
	Gerçekleşme	Tahmin	Hedef
	2018	2019	2020
1.10.2.1 2020 Yılı Sonuna Kadar Verimlilik Arttırılarak Yakıt Ve Yedek Parça Tasarrufunun Sağlanması Sürekli Hale Getirilecektir.	% 100	% 100	% 100
Açıklamalar			
Performans Göstergeleri	2018	2019	2020
DHM.F011.G01 Araçların Parça Ve Malzeme İhtiyacını Temin Edilme Oranı	% 100	% 100	% 100

DHM.F012.G01 Araç Takip Sisteminin Aktiflik Oranı	% 100	% 100	% 100
Faaliyetler	**Kaynak İhtiyacı**		
	Bütçe	Bütçe Dışı	Toplam
DHM.F11 Araçların Akaryakıt, Parça Ve Malzeme İhtiyaçlarının Temin Edilmesi Faaliyeti	6.000.000,00 TL		6.000.000,00 TL
DHM.F12 Araç Yönetim(Takip) Sisteminin İdarece Belirlenen Araçlarda Takip Edilmesi Faaliyeti	50.000,00 TL		50.000,00 TL
Genel Toplam	**6.050.000,00 TL**		**6.050.000,00 TL**

Tablo 1			
İDARE PERFORMANS HEDEFİ TABLOSU			
İdare Adı	Gebze Belediyesi		
Amaç	1.10 Belediye Hizmetlerinde İletişim ve Ulaşımın Daha Hızlı Ve Güvenli Gerçekleşebilmesi İçin Araçların Ve Araç Donanımlarının Etkin Bir Şekilde Kullanmasını Ve Teknolojinin Gelişimine Paralel Olarak Güncelliğini Sağlamak.		
Hedef	1.10.3 Destek Hizmetleri Büro ve Yönetim Hizmetlerinin Sürekliliği %100 Sağlanacaktır.		
Performans Hedefi	Yıllar		
	Gerçekleşme	Tahmin	Hedef
	2018	2019	2020
1.10.3.1 Destek Hizmetleri Büro ve Yönetim Hizmetlerinin Sürekliliği Sağlanacaktır.	% 100	% 100	% 100
Açıklamalar			
Performans Göstergeleri	2018	2019	2020
DHM.F13.G01 Yapılan Birim İçi Değerlendirme Toplantısı Adedi	12 Adet	8 Adet	12 Adet
DHM.F13.G02 Genel Şikâyet Ve Taleplerin Yerinde İncelenme Yüzdesi	% 100	% 100	% 100
DHM.F13.G03 Personel Hizmetlerinin Takibi Yüzdesi	% 100	% 100	% 100
Faaliyetler	**Kaynak İhtiyacı**		
	Bütçe	Bütçe Dışı	Toplam
DHM.F13 Destek Hizmetleri İle İlgili Büro Ve Yönetim Hizmetleri Faaliyeti	14.249.550,00 TL		14.249.550,00 TL
Genel Toplam	**14.249.550,00 TL**		**14.249.550,00 TL**

Sivil Savunma Uzmanlığı: 1.615.095,00 TL Tahmini Bütçe

Tablo 1			
İDARE PERFORMANS HEDEFİ TABLOSU			
İdare Adı	Gebze Belediyesi		
Amaç	1.11 Başta Deprem Olmak Üzere; Doğal Afetlere Karşı Her Türlü Planlar Yapmak, Tedbirler Almak, Afet Sonrası Yaşam Malzemeleri ve Üniteleri Hazırlamak, Afet Toplanma Merkezlerini Hazır Hale Getirmek. Bu Olaylara En Hızlı Bir Şekilde Müdahale Etmek İçin Araç Gereç Kapasitesini Geliştirmek, Bu Alandaki Personeli Nitelikli Hale Getirmek, Eğitimli Sivil Savunma Gönüllüleri Yetiştirerek, Can ve Mal Kaybının En Aza İndirilmesini Temin Etmek		
Hedef	1.11.1 Tam Teçhizatlı ve Araçlı En Az 10 Kişilik Uzmanlaşmış Bir Sivil Savunma ve Arama Kurtarma Ekibi Oluşturulacaktır		
Performans Hedefi	Yıllar		
	Gerçekleşme	Tahmin	Hedef
	2018	2019	2020
1.11.1.1 2020 Yılı Sonuna Kadar Tam Teçhizatlı ve Araçlı En Az 10 Kişilik Uzmanlaşmış Bir Sivil Savunma ve Arama Kurtarma Ekibi Oluşturulmaya Devam Edilecektir.	% 100	% 100	% 100
Açıklamalar			
Performans Göstergeleri	2018	2019	2020
SSU.F01.G01 Sivil Savunma Servislerindeki görevli sayısı	86 Kişi	86 Kişi	86 Kişi
SSU.F02.G01 acil Durum Ekiplerinin Hareket Kabiliyetini En Üst Seviyede Tutmak İçin Düzenlenen Eğitim ve Tatbikat Sayısı	1 Adet	1 Adet	1 Adet
SSU.F03.G01 Halk Eğitimi Ve Tatbikat Sayısı (Kamu Kurum Kuruluşlar, Okullar, Tüzel Kişilikler Ve Halka Yönelik Düzenlenen Sivil Savunma Konulu Eğitim Ve Tatbikatları)	110 Adet	Verisi Yıl Sonunda Girilecektir.	-
SSU.F03.G02 Halk Eğitimi Ve Tatbikat Sonrası Ulaşılan Toplam Kişi Sayısı (Kamu Kurum Kuruluşlar, Okullar, Tüzel Kişilikler Ve Halka Yönelik Düzenlenen Sivil Savunma Konulu Eğitim Ve Tatbikatları)	4.047 Kişi	Verisi Yıl Sonunda Girilecektir.	-
SSU.F03.G03 Belediye Personeli İçin Düzenlenen Temel Afet Bilinci Eğitim Sayısı	1 Adet	Verisi Yıl Sonunda Girilecektir.	-
SSU.F03.G04 Belediye Personeli İçin Düzenlenen Temel Afet Bilinci Eğitimi Sonrası Ulaşılan Kişi Sayısı	1.660 Kişi	Verisi Yıl Sonunda Girilecektir.	-
Faaliyetler	**Kaynak İhtiyacı**		
	Bütçe	Bütçe Dışı	Toplam
SSU.F01 Sivil Savunma Faaliyeti	100.000,00 TL		100.000,00 TL
SSU.F02 Acil Durum Ekiplerinin Faaliyeti	685.250,00 TL		685.250,00 TL
SSU.F03 Eğitim ve Tatbikat Faaliyeti	10.000,00 TL		10.000,00 TL
Genel Toplam	**795.250,00 TL**		**795.250,00 TL**

Tablo 1			
İDARE PERFORMANS HEDEFİ TABLOSU			
İdare Adı	Gebze Belediyesi		
Amaç	1.11 Başta Deprem Olmak Üzere; Doğal Afetlere Karşı Her Türlü Planlar Yapmak, Tedbirler Almak, Afet Sonrası Yaşam Malzemeleri ve Üniteleri Hazırlamak, Afet Toplanma Merkezlerini Hazır Hale Getirmek. Bu Olaylara En Hızlı Bir Şekilde Müdahale Etmek İçin Araç Gereç Kapasitesini Geliştirmek, Bu Alandaki Personeli Nitelikli Hale Getirmek, Eğitimli Sivil Savunma Gönüllüleri Yetiştirerek, Can ve Mal Kaybının En Aza İndirilmesini Temin Etmek		
Hedef	1.11.2 Sivil Savunma Büro ve Yönetim Hizmetlerinin Sürekliliği %100 Sağlanacaktır.		
Performans Hedefi	Yıllar		
	Gerçekleşme	Tahmin	Hedef
	2018	2019	2020
1.11.2.1 Sivil Savunma Büro ve Yönetim Hizmetlerinin Sürekliliği Sağlanacaktır	% 100	% 100	% 100
Açıklamalar			
Performans Göstergeleri	2018	2019	2020
SSU.F04.G01 Kişi Başına Düşen Yıllık Sivil Savunma Konularında Bilgilendirme Etkinliği Saati	2 Saat	2 Saat	2 Saat
SSU.F05.G01 Yapılan Birim İçi Değerlendirme Toplantısı Adedi	12 Adet	8 Adet	12 Adet
SSU.F05.G02 Beyaz Masadan Gelen Dilekçeye Cevap Süresi	2 Gün	2 Gün	2 Gün
SSU.F05.G03 Personel Hizmetlerinin Takibi Yüzdesi	% 100	% 100	% 100

Faaliyetler	**Kaynak İhtiyacı**		
	Bütçe	Bütçe Dışı	Toplam
SSU.F04 Personele Sivil Savunma Konularında Eğitim Verilmesi Faaliyeti	12.500,00 TL		12.500,00 TL
SSU.F05 Sivil Savunma İle İlgili Büro Ve Yönetim Hizmetleri Faaliyeti	807.345,00 TL		807.345,00 TL
Genel Toplam	**819.845,00 TL**		**819.845,00 TL**

Plan ve Proje Müdürlüğü: 8.653.200,00 TL Tahmini Bütçe

Tablo 1			
İDARE PERFORMANS HEDEFİ TABLOSU			
İdare Adı	Gebze Belediyesi		
Amaç	2.1 Büyük Ölçekteki Planlara Uygun Olarak İmar Planları ve Tadilatlarını Yapmak, Hizmet Yapı ve Alanlarının Yüksek Standartlarda Yapımını Sağlamak ve Kentsel Dönüşüm Alanlarını Tespit Ederek Toplu Konut ve Ticaret Alanları Oluşturarak Halkın Güvenli Yaşam Kalitesinin Arttırılmasını Sağlamak.		
Hedef	2.1.1 2024 Yılı Sonuna Kadar İmar Plan Tadilatları Yapılarak Toplu Konut ve Yüksek Standartlı Hizmet Alanlarının Takibi Ve Tamamlanması %100 Sağlanacaktır.		
Performans Hedefi	Yıllar		
	Gerçekleşme	Tahmin	Hedef
	2018	2019	2020
2.1.1.1 2020 Yılı Sonuna Kadar İmar Plan Tadilatları Yapılarak Toplu Konut ve Yüksek Standartlı Hizmet Alanlarının Takibi Ve Tamamlanması Sağlanacaktır.	% 100	% 100	% 100
Açıklamalar			
Performans Göstergeleri	2018	2019	2020
PPM.F01.G01 Vatandaştan Gelen İmar Durumu Yazılı Bilgi Talebinin Karşılanma Oranı	% 100	% 100	% 100
PPM.F01.G02 İmar Durum Belgesinin Verilme Süresi	1 Gün	1 Gün	1 Gün
PPM.F02.G01 Evrakları Tam Plan Değişiklik Dosyalarının Belediyemize Ulaşması İle Plan Hazırlanıp Belediye Meclisine Sevkine Kadar Geçen Süre	1 Gün	1 Gün	1 Gün
PPM.F02.G02 1/1000 Ölçekli İmar Plan Değişiklik Tekliflerinin Karşılanma Süresi	30 Gün	30 Gün	30 Gün
PPM.F02.G03 Plan Değişikliğinin Kabulünden İlgili Yerlere Dağıtımına Kadar Geçen Süre	30 Gün	30 Gün	30 Gün
PPM.F02.G04 Revizyon ve Yenileme Ön Görülen Alan (ha)	314 ha	314 ha	314 ha
PPM.F03.G01 Hizmet Sunulan Planlı Alan	11.000 ha	11.000 ha	11.000 ha
PPM.F04.G01 Plan Örneği Verilme Süresi	1 Gün	1 Gün	1 Gün
PPM.F04.G02 1/1000 Ölçekli Uygulama İmar Planı Sayısallaşması Oranı	% 100	% 100	% 100
PPM.F04.G03 Sit Alanı Olarak Belirlenmiş Ancak Koruma Amaçlı İmar Planı Olmayan Alanlarda Koruma Amaçlı İmar Planları Bitirilen Alan Oranı	% 100	% 100	% 100
PPM.F05.G01 Belediyenin Yapı Ve İnşaat Programının Hazırlanması Oranı	% 100	% 100	% 100
PPM.F06.G01 Hakediş Düzenlenme Süresi	15 Gün	15 Gün	15 Gün
PPM.F06.G02 Kesin Hesapların Düzenlenme Süresi	1 Ay	1 Ay	1 Ay
PPM.F06.G03 İhale Edilmiş İşlerin Geçici Kabullerin Yapılması İşlemi Süresi	1 Ay	1 Ay	1 Ay
PPM.F06.G04 İhale Edilmiş İşlerin Kesin Kabullerinin Yapılması Süresi	1 Ay	1 Ay	1 Ay
PPM.F07.G01 Belediye Ve Kamuya Ait Taşınmazların Elektrik Yapım, Bakım Ve Onarımı Yüzdesi	% 100	% 100	% 100
PPM.F07.G02 Hizmet Binalarında Kullanılan Asansörlerin Aylık Bakım Ve Teknik Servis Hizmetinin Yaptırılma Yüzdesi	% 100	% 100	% 100

PPM.F07.G03 Elektrik, Su, Doğalgaz Bedellerinin Ödenmesi Oranı	% 100	% 100	% 100
PPM.F08.G01 Yapılan Bilgi Evleri Sayısı	2 Adet	Verisi Yıl Sonunda Girilecektir.	-
PPM.F08.G02 Açık Ve Kapalı Pazar Yeri Proje Sayısı	2 Adet	Verisi Yıl Sonunda Girilecektir.	-
PPM.F08.G03 Yapılan Otopark Projesi Sayısı	1 Adet	Verisi Yıl Sonunda Girilecektir.	-
PPM.F09.G01 Kentsel Dönüşüme Tabi Tutulacak Alan Yüzölçümü (m²)	231,700 m²	231,700 m²	231,700 m²
PPM.F09.G02 Kentsel Dönüşüme Tabii Tutulacak Gecekondu Bölgesi Sayısı	1 Adet	1 Adet	1 Adet
PPM.F09.G03 Kentsel Dönüşüme Tabi Tutularak, Tasfiye Edilecek Gece Kondu Ve Kaçak Yapı İnşaat Alanı (m²)	11,536 m²	11,536 m²	11,536 m²
PPM.F09.G04 Kentsel Dönüşüm Kapsamında Gebze Belediyesi Ve Toplu Konut İdaresi Başkanlığı İşbirliği İle Üretilecek Konutların Sayısı	0	Verisi Yıl Sonunda Girilecektir.	-
PPM.F10.G01 Dış Cephe İyileştirmesi Yapılması Oranı	% 100	% 100	% 100
PPM.F10.G02 Tarihi Ve Tescilli Yapılar Restitüsyon - Restorasyon Projesi Sayısı	0	Verisi Yıl Sonunda Girilecektir.	-

Faaliyetler	**Kaynak İhtiyacı**		
	Bütçe	Bütçe Dışı	Toplam
PPM.F01 İmar Durumu Belgesi Verilmesi Faaliyeti	20.000,00 TL		20.000,00 TL
PPM.F02 İmar Planı Revizyonu ve Tadilatları Faaliyeti	50.000,00 TL		50.000,00 TL
PPM.F03 İmar Planı Faaliyeti	3.000.000,00 TL		3.000.000,00 TL
PPM.F04 Koruma Amaçlı İmar Planı Faaliyeti	20.000,00 TL		20.000,00 TL
PPM.F05 Alt Yapı Kuruluşları İle Koordinasyonu Sağlanması Ve Alt Yapı Yatırım Faaliyetinin Yönderilmesi Faaliyeti	25.000,00 TL		25.000,00 TL
PPM.F06 İhale Dosyalarının Hazırlanması, Hak ediş Ve Hesap Takibi Geçici Ve Kesin Kabulleri İle Kontrolörlük Ve Laboratuvar Faaliyeti	5.000,00 TL		5.000,00 TL
PPM.F07 Belediye ve Kamuya Ait Taşınmazların Elektrik, Su, Doğalgaz, İnşaat Yapım, Bakım ve Onarımı Faaliyeti	350.000,00 TL		350.000,00 TL
PPM.F08 Üst Yapı Yatırım Faaliyeti	250.000,00 TL		250.000,00 TL
PPM.F09 Belediye Sınırlarındaki Kentsel Dönüşüm Alanlarının Belirlenerek Sosyal Konut Projelerinin Geliştirilmesinin Sağlanması Faaliyeti	100.000,00 TL		100.000,00 TL
PPM.F10 Dış Cephe Düzenlenmesi İle Tarihi Ve Tescilli Yapıların İhyası İle İlgili Proje Çalışmaları Faaliyeti	501.000,00 TL		501.000,00 TL
Genel Toplam	**4.321.000,00 TL**		**4.321.000,00 TL**

Tablo 1

İDARE PERFORMANS HEDEFİ TABLOSU

İdare Adı	Gebze Belediyesi		
Amaç	2.1 Büyük Ölçekteki Planlara Uygun Olarak İmar Planları ve Tadilatlarını Yapmak, Hizmet Yapı ve Alanlarının Yüksek Standartlarda Yapımını Sağlamak ve Kentsel Dönüşüm Alanlarını Tespit Ederek Toplu Konut ve Ticaret Alanları Oluşturarak Halkın Güvenli Yaşam Kalitesinin Arttırılmasını Sağlamak.		
Hedef	2.1.2 Plan ve Proje Büro ve Yönetim Hizmetlerinin Sürekliliği %100 Sağlanacaktır.		
Performans Hedefi	Yıllar		
	Gerçekleşme	Tahmin	Hedef
	2018	2019	2020
2.1.2.1 Plan ve Proje Büro ve Yönetim Hizmetlerinin Sürekliliği Sağlanacaktır.	% 100	% 100	% 100
Açıklamalar			
Performans Göstergeleri	2018	2019	2020
PPM.F11.G01 Yapılan Birim İçi Değerlendirme Toplantısı Adedi	12 Adet	8 Adet	12 Adet
PPM.F11.G02 Beyaz Masadan Gelen Dilekçeye Cevap Süresi	2 Gün	2 Gün	2 Gün
PPM.F11.G03 Gelen Şikâyet ve Taleplerin Yerinde İncelenmesi Yüzdesi	% 100	% 100	% 100
PPM.F11.G04 İncelenen Bir Şikâyet veya Bir Talebin Sonuçlandırılmasının Ortalama Süresi	2 Gün	2 Gün	2 Gün
PPM.F11.G05 Personel Hizmetlerinin Takibi Yüzdesi	% 100	% 100	% 100

Faaliyetler	**Kaynak İhtiyacı**		
	Bütçe	Bütçe Dışı	Toplam
PPM.F11 Plan ve Proje Hizmetleri İle İlgili Büro ve Yönetim Hizmetleri	4.332.200,00 TL		4.332.200,00 TL
Genel Toplam	**4.332.200,00 TL**		**4.332.200,00 TL**

İmar ve Şehircilik Müdürlüğü: 15.675.730,00 TL Tahmini Bütçe

Tablo 1			
İDARE PERFORMANS HEDEFİ TABLOSU			
İdare Adı	Gebze Belediyesi		
Amaç	2.2 Doğal Afetlere Karşı Dayanıklı, Kent Estetiğine Dikkat Edilen Ve Kaçak Yapılaşmanın Olmadığı Bir Şehir Oluşturmak İçin Gerekli Planlama ve Takibi Yapmak. Sağlıklı ve Estetik Bir Yapılaşmayı Temin Etmek İçin Kent Estetik Kurulunu Etkin Hale Getirmek.		
Hedef	2.2.1 Kaçak Yapılaşmayı Önlemek İçin Kentte Düzenli Denetimler Yapılarak, Yapılan Her Kaçak Yapıyla İlgili Gerekli Araç Ve Ekipmanların Kullanılarak %100 Mücadele Edilmesi Sağlanacaktır.		
Performans Hedefi	Yıllar		
	Gerçekleşme	Tahmin	Hedef
	2018	2019	2020
2.2.1.1 Kaçak Yapılaşmayı Önlemek İçin Gerekli Olan Araç Ve Ekipmanları Tedarik Edilerek, Kaçak Yapılarla Mücadele Edilmesi Sağlanacaktır.	% 100	% 100	% 100
Açıklamalar			
Performans Göstergeleri	2018	2019	2020
İŞM.F01.G01 İdari Ve Cezai İşlem Yapılan Kaçak Yapıların Oranı	% 100	% 100	% 100
İŞM.F02.G01 Yapı Ruhsatlandırma Oranının Takibi Oranı	% 100	% 100	% 100
Faaliyetler	**Kaynak İhtiyacı**		
	Bütçe	Bütçe Dışı	Toplam
İŞM.F01 Kaçak Yapı Faaliyetleri	8.000.000,00 TL		8.000.000,00 TL
İŞM.F02 Yapı Ruhsatlandırma Faaliyetleri	20.000,00 TL		20.000,00 TL
Genel Toplam	**8.020.000,00 TL**		**8.020.000,00 TL**

Tablo 1			
İDARE PERFORMANS HEDEFİ TABLOSU			
İdare Adı	Gebze Belediyesi		
Amaç	2.2 Doğal Afetlere Karşı Dayanıklı, Kent Estetiğine Dikkat Edilen Ve Kaçak Yapılaşmanın Olmadığı Bir Şehir Oluşturmak İçin Gerekli Planlama ve Takibi Yapmak. Sağlıklı ve Estetik Bir Yapılaşmayı Temin Etmek İçin Kent Estetik Kurulunu Etkin Hale Getirmek.		
Hedef	2.2.2 Proje Tetkiki ve Ruhsatlandırma İşlemlerinin Süresi 2024 Yılına Kadar En Az % 2 Oranında Kısaltılırken İşlem Kalitesi %100 Arttırılacaktır.		
Performans Hedefi	Yıllar		
	Gerçekleşme	Tahmin	Hedef
	2018	2019	2020
2.2.2.1 Proje Tetkiki, Vize Düzenlemesi Ve Ruhsatlandırma İşlemlerinin Süresi 2024 Yılına Kadar En Az % 2 Oranında Kısaltılırken İşlem Kalitesi Arttırılacaktır.	%100	%100	%100
Açıklamalar			
Performans Göstergeleri	2018	2019	2020
İŞM.F03.G01 Mimari, Statik, Mekanik Ve Elektrik, Asansör ve Kat İrtifakı Projelerin Kontrol Oranı	%100	%100	%100
İŞM.F03.G02 Yapı Ruhsatı Düzenlenen Yapıların Kontrol Oranı	%100	%100	%100
Faaliyetler	**Kaynak İhtiyacı**		
	Bütçe	Bütçe Dışı	Toplam
İŞM.F03 Yapı Ve Proje Kontrol Faaliyetleri	30.000,00 TL		30.000,00 TL
Genel Toplam	**30.000,00 TL**		**30.000,00 TL**

Tablo 1

İDARE PERFORMANS HEDEFİ TABLOSU

İdare Adı	Gebze Belediyesi		
Amaç	2.2 Doğal Afetlere Karşı Dayanıklı, Kent Estetiğine Dikkat Edilen Ve Kaçak Yapılaşmanın Olmadığı Bir Şehir Oluşturmak İçin Gerekli Planlama ve Takibi Yapmak. Sağlıklı ve Estetik Bir Yapılaşmayı Temin Etmek İçin Kent Estetik Kurulunu Etkin Hale Getirmek.		
Hedef	2.2.3 Yapı Denetim Uygulamaları İle Beraber İnsanların Sağlıklı Ve Yaşanabilir Yapılar İçinde Yaşamalarını Sağlamak İçin, Ruhsat Verilen İnşaatların % 100 nün Kontrolü Yapılacaktır.		
Performans Hedefi	Yıllar		
	Gerçekleşme	Tahmin	Hedef
	2018	2019	2020
2.2.3.1 Yapı Denetim Uygulamaları İle Beraber İnsanların Sağlıklı Ve Yaşanabilir Yapılar İçinde Yaşamalarını Sağlamak İçin, Ruhsat Verilen İnşaatların Kontrolü Yapılacaktır.	% 100	% 100	% 100
Açıklamalar			
Performans Göstergeleri	2018	2019	2020
İŞM.F04.G01 Ruhsata Esas Ölçümü Yapılan Arazi Oranı	% 100	% 100	% 100
İŞM.F04.G02 Zemin Etüd Raporu Kontrol Edilen Arazi Oranı	% 100	% 100	% 100
Faaliyetler	**Kaynak İhtiyacı**		
	Bütçe	Bütçe Dışı	Toplam
İŞM.F04 Harita, Ölçme ve Zemin Etüdü Faaliyetleri	30.000,00 TL		30.000,00 TL
Genel Toplam	**30.000,00 TL**		**30.000,00 TL**

Tablo 1			
İDARE PERFORMANS HEDEFİ TABLOSU			
İdare Adı	Gebze Belediyesi		
Amaç	2.2 Doğal Afetlere Karşı Dayanıklı, Kent Estetiğine Dikkat Edilen Ve Kaçak Yapılaşmanın Olmadığı Bir Şehir Oluşturmak İçin Gerekli Planlama ve Takibi Yapmak. Sağlıklı ve Estetik Bir Yapılaşmayı Temin Etmek İçin Kent Estetik Kurulunu Etkin Hale Getirmek.		
Hedef	2.2.4. İmar ve Şehircilik Büro ve Yönetim Hizmetlerinin Sürekliliği %100 Sağlanacaktır.		
Performans Hedefi	Yıllar		
	Gerçekleşme	Tahmin	Hedef
	2018	2019	2020
2.2.4.1 İmar ve Şehircilik Büro ve Yönetim Hizmetlerinin Sürekliliği Sağlanacaktır.	%100	%100	%100
Açıklamalar			
Performans Göstergeleri	2018	2019	2020
İŞM.F05.G01 Ruhsat Ve İskân Bilgilerinin Elektronik Ortama Aktarılma Oranı	%100	%100	%100
İŞM.F05.G02 Belediye Meclisinin İlgili Komisyonlara Havale Edilen Meclis Kararlarıyla İlgili Komisyona Bilgi Verilmesi Yüzdesi	%100	%100	%100
İŞM.F05.G03 Belediye Meclisi Ve Belediye Encümen Kararlarının Uygulanması, Takip Edilmesi Ve Gerektiğinde Rapor Halinde İlgili Kurum Ve Kuruluşlara Bilgi Verilmesi Yüzdesi	%100	%100	%100
İŞM.F05.G04 Bakanlıklardan Ve Büyükşehir Belediyesinden Gelen Genelge, Yönerge Ve Yönetmelikler İle İlgili Takiplerin Ve Bu Doğrultuda Gerekli Çalışmaların Yapılması Yüzdesi	%100	%100	%100
İŞM.F05.G05 Bilgi Edinme Konusu Kapsamında Gelen Dilekçelere Cevap Verme Süresi	15 Gün	15 Gün	15 Gün
İŞM.F05.G06 Yapılan Birim İçi Değerlendirme Toplantısı Adedi	12 Adet	8 Adet	12 Adet
İŞM.F05.G07 Personel Hizmetlerinin Takibi Yüzdesi	%100	%100	%100
Faaliyetler	**Kaynak İhtiyacı**		
	Bütçe	Bütçe Dışı	Toplam
İŞM.F05 İmar Ve Şehircilik Hizmetleri İle İlgili Büro Ve Yönetim Hizmetleri	7.595.730,00 TL		7.595.730,00 TL
Genel Toplam	**7.595.730,00 TL**		**7.595.730,00 TL**

Emlak ve İstimlak Müdürlüğü: 7.017.100,00 TL Tahmini Bütçe

Tablo 1			
İDARE PERFORMANS HEDEFİ TABLOSU			
İdare Adı	Gebze Belediyesi		
Amaç	2.3 Plansız Gelişimi Önlemek, Kentsel Rantın Adil Dağılımını Sağlamak, Belediyeye Ait Gayrimenkulleri Yönetmek ve Gerekli Kamulaştırmaları Gerçekleştirmek Suretiyle Yaşanabilir Çağdaş, Modern, İnsanları Mutlu, Sorunları Kolaylıkla Çözülen Güzel Bir Şehir Meydana Getirmek.		
Hedef	2.3.1 2024 Yılına Kadar Belediye Yatırımları İçin Gerekli Kamulaştırmalar Ve 18. Madde Gereği İmar Uygulamaları Zamanında ve Mevzuata Uygun Şekilde Tamamlanacaktır.		
Performans Hedefi	Yıllar		
	Gerçekleşme	Tahmin	Hedef
	2018	2019	2020
2.3.1.1 2020 Yılına Kadar Belediye Yatırımları İçin Gerekli Kamulaştırmalar Ve 18. Madde Gereği İmar Uygulamaları Zamanında ve Mevzuata Uygun Şekilde Tamamlanacaktır.	% 100	% 100	% 100
Açıklamalar			
Performans Göstergeleri	2018	2019	2020
EİM.F01.G01 İmar Durumuna Göre Yol Fazlası İşlemlerini Yapma Süresi (İhdas –Y. Terk)	1 Ay	1 Ay	1 Ay
EİM.F02.G01 Kamulaştırma Kararı İle Tebligat Arasındaki İşin Yapılış Süresi	45 Gün	45 Gün	45 Gün
Faaliyetler	**Kaynak İhtiyacı**		
	Bütçe	Bütçe Dışı	Toplam
EİM.F01 18. Madde Uygulaması Yapılması Faaliyeti	300.000,00 TL		300.000,00 TL
EİM.F02 Kamulaştırma Faaliyetleri	2.650.000,00 TL		2.650.000,00 TL
Genel Toplam	**2.950.000,00 TL**		**2.950.000,00 TL**

Tablo 1			
İDARE PERFORMANS HEDEFİ TABLOSU			
İdare Adı	Gebze Belediyesi		
Amaç	2.3 Plansız Gelişimi Önlemek, Kentsel Rantın Adil Dağılımını Sağlamak, Belediyeye Ait Gayrimenkulleri Yönetmek ve Gerekli Kamulaştırmaları Gerçekleştirmek Suretiyle Yaşanabilir Çağdaş, Modern, İnsanları Mutlu, Sorunları Kolaylıkla Çözülen Güzel Bir Şehir Meydana Getirmek.		
Hedef	2.3.2 Gebze'nin Tüm Numarataj Revizyonu İşlemleri 2024 Yılına Kadar Tamamlanacak Ve Güncellenmesi %100 Sağlanacaktır.		
Performans Hedefi	Yıllar		
	Gerçekleşme	Tahmin	Hedef
	2018	2019	2020
2.3.2.1 Gebze'nin Tüm Numarataj Revizyonu İşlemleri, 2020 Yılında Tamamlanmaya devam edilecektir.	% 100	% 100	% 100
Açıklamalar			
Performans Göstergeleri	2018	2019	2020
EİM.F03.G01 Sistemde Kayıtlı Olmayan Adreslerin Tespitinin Yapılma Süresi	1 Saat	1 Saat	1 Saat
Faaliyetler	**Kaynak İhtiyacı**		
	Bütçe	Bütçe Dışı	Toplam
EİM.F03 Numarataj Faaliyeti	300.000,00 TL		300.000,00 TL
Genel Toplam	**300.000,00 TL**		**300.000,00 TL**

Tablo 1			
İDARE PERFORMANS HEDEFİ TABLOSU			
İdare Adı	Gebze Belediyesi		
Amaç	2.3 Plansız Gelişimi Önlemek, Kentsel Rantın Adil Dağılımını Sağlamak, Belediyeye Ait Gayrimenkulleri Yönetmek ve Gerekli Kamulaştırmaları Gerçekleştirmek Suretiyle Yaşanabilir Çağdaş, Modern, İnsanları Mutlu, Sorunları Kolaylıkla Çözülen Güzel Bir Şehir Meydana Getirmek.		
Hedef	2.3.3 Hisse Satışları ve Alışları Piyasa Rayicinden Gerçekleştirilecek ve Tapu İşlemleri 2024 Yılı Sonuna Kadar %70 Tamamlanacaktır.		
Performans Hedefi	Yıllar		
	Gerçekleşme	Tahmin	Hedef
	2018	2019	2020
2.3.3.1 Hisse Satışları ve Alışları Piyasa Rayicinden Gerçekleştirilecek ve Tapu İşlemleri 2020 Yılı Sonuna Kadar Tamamlanmasına Devam Edilecektir.	% 100	% 100	% 100
Açıklamalar			
Performans Göstergeleri	2018	2019	2020
EİM.F04.G01 Belediyeye Ait Hisselerinin Satış İşlemlerini 3194 Sayılı Yasanın 17. Maddesi Çerçevesinde Yapılma Oranı	% 100	% 100	% 100
EİM.F04.G02 Müstakil Belediye Parsellerinin Satış İşlemlerinin Yapılması Oranı	% 100	% 100	% 100
EİM.F04.G03 2981 Sayılı Yasa Gereği Af Müracaatı Yapmış Olan Vatandaşlara 3366 Ve 3290 Sayılı Yasalar Çerçevesinde Tapu Tahsislerinin Tapuya Dönüştürülme Oranı	% 100	% 100	% 100
Faaliyetler	**Kaynak İhtiyacı**		
	Bütçe	Bütçe Dışı	Toplam
EİM.F04 Parsel Faaliyeti	100.000,00 TL		100.000,00 TL
Genel Toplam	**100.000,00 TL**		**100.000,00 TL**

Tablo 1			
İDARE PERFORMANS HEDEFİ TABLOSU			
İdare Adı	Gebze Belediyesi		
Amaç	2.3 Plansız Gelişimi Önlemek, Kentsel Rantın Adil Dağılımını Sağlamak, Belediyeye Ait Gayrimenkulleri Yönetmek ve Gerekli Kamulaştırmaları Gerçekleştirmek Suretiyle Yaşanabilir Çağdaş, Modern, İnsanları Mutlu, Sorunları Kolaylıkla Çözülen Güzel Bir Şehir Meydana Getirmek.		
Hedef	2.3.4 Belediye Mülkiyetindeki Hisse Satışları Ve Toplu Tahsisin Tapuya Dönüştürülmesi İşlemleri %100 Gerçekleştirilecektir.		
Performans Hedefi	Yıllar		
	Gerçekleşme	Tahmin	Hedef
	2018	2019	2020
2.3.4.1 Belediye Mülkiyetindeki Hisse Satışları Ve Toplu Tahsisin Tapuya Dönüştürülmesi İşlemleri Gerçekleştirilecektir.	%100	%100	%100
Açıklamalar			
Performans Göstergeleri	2018	2019	2020
EİM.F05.G01 İfrazlı Tapuları Harcı Mukabilinde Verme Süresi	10 Dakika	10 Dakika	10 Dakika
EİM.F05.G02 Tapuya İpotek Ve İpotek Terkini İşlemlerini Yapma Süresi	30 Dakika	30 Dakika	30 Dakika
EİM.F05.G03 Belediye Adına Tescil Ve Terkin İşlemlerini Yapma Süresi	1 Saat	1 Saat	1 Saat
Faaliyetler	**Kaynak İhtiyacı**		
	Bütçe	Bütçe Dışı	Toplam
EİM.F05 Tapu Faaliyeti	50.000,00 TL		50.000,00 TL
Genel Toplam	**50.000,00 TL**		**50.000,00 TL**

Tablo 1			
İDARE PERFORMANS HEDEFİ TABLOSU			
İdare Adı	Gebze Belediyesi		
Amaç	2.3 Plansız Gelişimi Önlemek, Kentsel Rantın Adil Dağılımını Sağlamak, Belediyeye Ait Gayrimenkulleri Yönetmek ve Gerekli Kamulaştırmaları Gerçekleştirmek Suretiyle Yaşanabilir Çağdaş, Modern, İnsanları Mutlu, Sorunları Kolaylıkla Çözülen Güzel Bir Şehir Meydana Getirmek.		
Hedef	2.3.5 Müstakil Satışları Ve Tevhid İfraz İşlemleri Talebe Göre Değerlendirmeleri %100 Devam Edecektir.		
Performans Hedefi	Yıllar		
	Gerçekleşme	Tahmin	Hedef
	2018	2019	2020
2.3.5.1 Müstakil Satışları Ve Tevhid İfraz İşlemleri Talebe Göre Değerlendirmeleri Devam Edecektir.	% 100	% 100	% 100
Açıklamalar			
Performans Göstergeleri	2018	2019	2020
EİM.F06.G01 Tevhid-İfraz-Yola Terk-İhdas İşlemlerinin Yapılması Süresi	21 Gün	21 Gün	21 Gün
EİM.F06.G02 Resmi Kurumların Taleplerinin Karşılanması Süresi	2 Gün	2 Gün	2 Gün
Faaliyetler	**Kaynak İhtiyacı**		
	Bütçe	Bütçe Dışı	Toplam
EİM.F06 Harita ve Arazi Çalışmaları Faaliyetleri	60.000,00 TL		60.000,00 TL
Genel Toplam	**60.000,00 TL**		**60.000,00 TL**

Tablo 1			
İDARE PERFORMANS HEDEFİ TABLOSU			
İdare Adı	Gebze Belediyesi		
Amaç	2.3 Plansız Gelişimi Önlemek, Kentsel Rantın Adil Dağılımını Sağlamak, Belediyeye Ait Gayrimenkulleri Yönetmek ve Gerekli Kamulaştırmaları Gerçekleştirmek Suretiyle Yaşanabilir Çağdaş, Modern, İnsanları Mutlu, Sorunları Kolaylıkla Çözülen Güzel Bir Şehir Meydana Getirmek.		
Hedef	2.3.6. Emlak ve İstimlak Büro ve Yönetim Hizmetlerinin Sürekliliği %100 Sağlanacaktır.		
Performans Hedefi	Yıllar		
	Gerçekleşme	Tahmin	Hedef
	2018	2019	2020
2.3.6.1 Emlak ve İstimlak Büro ve Yönetim Hizmetlerinin Sürekliliği Sağlanacaktır.	%100	%100	%100
Açıklamalar			
Performans Göstergeleri	2018	2019	2020
EİM.F07.G01 Yapılan Birim İçi Değerlendirme Toplantısı Adedi	12 Adet	8 Adet	12 Adet
EİM.F07.G02 Beyaz Masadan Gelen Dilekçeye Cevap Süresi	2 Gün	2 Gün	2 Gün
EİM.F07.G03 Personel Hizmetlerinin Takibi Yüzdesi	%100	%100	%100
Faaliyetler	**Kaynak İhtiyacı**		
	Bütçe	Bütçe Dışı	Toplam
EİM.F07 Emlak İstimlak Hizmetleri İle İlgili Büro Ve Yönetim Hizmetleri Faaliyeti	3.557.100,00 TL		3.557.100,00 TL
Genel Toplam	**3.557.100,00 TL**		**3.557.100,00 TL**

Fen İşleri Müdürlüğü: 59.850.000,00 TL Tahmini Bütçe

Tablo 1			
İDARE PERFORMANS HEDEFİ TABLOSU			
İdare Adı	Gebze Belediyesi		
Amaç	2.4 Şehrimizde Ulaşımın Sürdürülebilmesi İçin; Yol, Kaldırım, Meydan Düzenlemesi, Otopark, Üst Geçit Vb. Belediye Hizmetlerinin Kaliteli Şekilde İmalatı, Bakım - Onarımını Yapmak, Belediye ve Kamuya Ait Etüt - Proje Hizmetlerini Gerçekleştirmek.		
Hedef	2.4.1 Başkanlık Makamınca Yapılması İstenen İşlere Ait Her Türlü Etüt, Plan, Proje, Keşif ve İhale Dosyaları %100 Hazırlanacaktır.		
Performans Hedefi	Yıllar		
	Gerçekleşme	Tahmin	Hedef
	2018	2019	2020
2.4.1.1 2020 Yılı Sonuna Kadar Başkanlık Makamınca Yapılması İstenen İşlere Ait Her Türlü Etüt, Plan, Proje, Keşif ve İhale Dosyaları Hazırlanacaktır.	% 100	% 100	% 100
Açıklamalar			
Performans Göstergeleri	2018	2019	2020
FİM.F01.G01 Belediyenin Yapı Ve İnşaat Programının Hazırlanması Oranı	% 100	% 100	% 100
FİM.F02.G01 Hak ediş Düzenlenme Süresi	1 Ay	1 Ay	1 Ay
FİM.F02.G02 Kesin Hesapların Düzenlenme Süresi	1 Ay	1 Ay	1 Ay
FİM.F02.G03 İhale Edilmiş İşlerin Geçici Kabullerinin Yapılması İşlemi Süresi	1 Ay	1 Ay	1 Ay
FİM.F02.G04 İhale Edilmiş İşlerin Kesin Kabullerinin Yapılması İşlemi Süresi	1 Ay	1 Ay	1 Ay
Faaliyetler	**Kaynak İhtiyacı**		
	Bütçe	Bütçe Dışı	Toplam
FİM.F01 Altyapı Kuruluşları İle Koordinasyonu Sağlanması ve Altyapı Yatırım Faaliyetlerinin Yönlendirilmesi Faaliyeti	5.800.000,00 TL		5.800.000,00 TL
FİM.F02 İhale Dosyalarının Hazırlanması, Hak ediş ve Hesap Takibi Geçici ve Kesin Kabulleri İle Kontrolörlük ve Laboratuvar Faaliyeti	20.000,00 TL		20.000,00 TL
Genel Toplam	**5.820.000,00 TL**		**5.820.000,00 TL**

Tablo 1			
İDARE PERFORMANS HEDEFİ TABLOSU			
İdare Adı	Gebze Belediyesi		
Amaç	2.4 Şehrimizde Ulaşımın Sürdürülebilmesi İçin; Yol, Kaldırım, Meydan Düzenlemesi, Otopark, Üst Geçit Vb. Belediye Hizmetlerinin Kaliteli Şekilde İmalatı, Bakım - Onarımını Yapmak, Belediye ve Kamuya Ait Etüt - Proje Hizmetlerini Gerçekleştirmek.		
Hedef	2.4.2 Belediyenin Yetki Alanındaki Meydan, Bulvar, Cadde Ve Şehir İçi Tali Yollar Ve Bunların, Bordur Ve Tretuvar Çalışmaları Engelli Vatandaşlarımızda Göz Önünde Bulundurularak Tamamlanıp Bakım Ve Onarımları %100 Sağlanacaktır.		
Performans Hedefi	Yıllar		
	Gerçekleşme	Tahmin	Hedef
	2018	2019	2020
2.4.2.1 2020 Yılı Sonuna Kadar Belediyenin Yetki Alanındaki Meydan, Bulvar, Cadde ve Şehir İçi Tali Yollar ve Bunların Bordur ve Tretuvar Çalışmaları Engelli Vatandaşlarımız da Göz Önünde Bulundurularak Başlatılıp Bakım ve Onarımları Sağlanacaktır.	% 100	% 100	% 100
Açıklamalar			
Performans Göstergeleri	2018	2019	2020
FİM.F03.G01 Bakımı Ve Onarımı Yapılan Yolların Kontrolünün Sağlanması	% 100	% 100	% 100

FİM.F04.G01 Don Ve Kar Gibi Kış Şartları Neden İle Kapanan Şehir İçi Yolların Açılma Yüzdesi	% 100	% 100	% 100
Faaliyetler	**Kaynak İhtiyacı**		
	Bütçe	Bütçe Dışı	Toplam
FİM.F03 Yol Bakım ve Onarımı Faaliyeti	36.300.000,00 TL		36.300.000,00 TL
FİM.F04 Kar İle Mücadele Faaliyeti	700.000,00 TL		700.000,00 TL
Genel Toplam	**37.000.000,00 TL**		**37.000.000,00 TL**

Tablo 1			
İDARE PERFORMANS HEDEFİ TABLOSU			
İdare Adı	Gebze Belediyesi		
Amaç	2.4 Şehrimizde Ulaşımın Sürdürülebilmesi İçin; Yol, Kaldırım, Meydan Düzenlemesi, Otopark, Üst Geçit Vb. Belediye Hizmetlerinin Kaliteli Şekilde İmalatı, Bakım - Onarımını Yapmak, Belediye ve Kamuya Ait Etüt - Proje Hizmetlerini Gerçekleştirmek.		
Hedef	2.4.3 Başkanlık Makamınca Yapılması Talep Edilen Her Türlü Yapılar İle Bunların İlgili Donatıların İnşaatı 2024 Yılı Sonuna Kadar Bitirilecektir.		
Performans Hedefi	Yıllar		
	Gerçekleşme	Tahmin	Hedef
	2018	2019	2020
2.4.3.1 Başkanlık Makamınca Yapılması Talep Edilen Her Türlü Yapılar İle Bunların İlgili Donatıların İnşaatı 2020 Yılı Sonuna Kadar Bitirilmesine Devam Edilecektir.	% 100	% 100	% 100
Açıklamalar			
Performans Göstergeleri	2018	2019	2020
FİM.F05.G01 Çeşitli Bölgelerde Yapılacak Otopark Sayısı	0	Verisi Yıl Sonunda Girilecektir	-
FİM.F06.G01 Belediyemizin Ve Diğer Kamu Kurum Ve Kuruluşların Bakım Ve Onarım Yapılması Oranı	% 100	% 100	% 100
FİM.F07.G01 Yapılacak Meydan Düzenlenmesi Sayısı	0	Verisi Yıl Sonunda Girilecektir.	-
FİM.F08.G01 Yapılacak Kabin Ve Yaya Üst Geçidi Sayısı	0	Verisi Yıl Sonunda Girilecektir.	-
FİM.F09.G01 Mevcut Mezarlık Alanı Yüzölçümü	20 Dönüm	20 Dönüm	20 Dönüm
Faaliyetler	**Kaynak İhtiyacı**		
	Bütçe	Bütçe Dışı	Toplam
FİM.F05 Otopark Yapımı Faaliyeti	650.000,00 TL		650.000,00 TL
FİM.F06 Belediye Ve Kamuya Ait Taşınmazların Yapım, Bakım ve Onarımı Faaliyeti	4.500.000,00 TL		4.500.000,00 TL
FİM.F07 Meydan Düzenlenmesi ve Yapımı Faaliyeti	1.200.000,00 TL		1.200.000,00 TL
FİM.F08 Yaya Üst Geçidi Proje ve Yapımı Faaliyeti	1.000.000,00 TL		1.000.000,00 TL
FİM.F09 Defin Sahalarının Genişletilmesi Veya Yeni Mezarlık Alanlarının Oluşturulması Ve Tahsis Edilmesi Faaliyeti	1.100.000,00 TL		1.100.000,00 TL
Genel Toplam	**8.450.000,00 TL**		**8.450.000,00 TL**

Tablo 1			
İDARE PERFORMANS HEDEFİ TABLOSU			
İdare Adı	Gebze Belediyesi		
Amaç	2.4 Şehrimizde Ulaşımın Sürdürülebilmesi İçin; Yol, Kaldırım, Meydan Düzenlemesi, Otopark, Üst Geçit Vb. Belediye Hizmetlerinin Kaliteli Şekilde İmalatı, Bakım - Onarımını Yapmak, Belediye ve Kamuya Ait Etüt - Proje Hizmetlerini Gerçekleştirmek.		
Hedef	2.4.4 Fen İşleri Büro ve Yönetim Hizmetleri Hizmetlerinin Sürekliliği %100 sağlanacaktır.		
Performans Hedefi	Yıllar		
	Gerçekleşme	Tahmin	Hedef
	2018	2019	2020
2.4.4.1 Fen İşleri Büro ve Yönetim Hizmetleri Hizmetlerinin Sürekliliği Sağlanacaktır.	%100	%100	%100
Açıklamalar			
Performans Göstergeleri	2018	2019	2020
FİM.F10.G01 Yapılan Mesleki Denetim Hizmeti Sayısı	1 Adet	1 Adet	1 Adet
FİM.F11.G01 Fen İşleri İle İlgili Hizmetlerin Kontrolü Ve Hizmetlerden Memnuniyeti Arttırılması Oranı	%100	%100	%100
FİM.F12.G01 Yapılan Birim İçi Değerlendirme Toplantısı Adedi	12 Adet	8 Adet	12 Adet
FİM.F12.G02 Beyaz Masadan Gelen Dilekçeye Cevap Süresi	3 Gün	3 Gün	3 Gün
FİM.F12.G03 Bir Şikâyet Veya Talebin Ortalama İnceleme Süresi (İş Günü)	1 Gün	1 Gün	1 Gün
FİM.F12.G04 İncelenen Bir Şikâyet Veya Bir Talebin Sonuçlandırılmasının Ortalama Süresi	20 İş Günü	20 İş Günü	20 İş Günü
FİM.F12.G05 Personel Hizmetlerinin Takibi Yüzdesi	%100	%100	%100
Faaliyetler	**Kaynak İhtiyacı**		
	Bütçe	Bütçe Dışı	Toplam
FİM.F10 Mesleki Denetim Hizmet Alım Faaliyeti	300.000,00 TL		300.000,00 TL
FİM.F11 Fen İşleri İle İlgili Hizmetlerin Kontrolü ve Hizmetlerden Memnuniyeti Artırma Faaliyeti	500.000,00 TL		500.000,00 TL
FİM.F12 Fen İşleri İle İlgili Büro ve Yönetim Hizmetleri Faaliyeti	7.780.000,00 TL		7.780.000,00 TL
Genel Toplam	**8.580.000,00 TL**		**8.580.000,00 TL**

Muhtarlık İşleri Müdürlüğü: 564.560,00 TL Tahmini Bütçe

Tablo 1			
İDARE PERFORMANS HEDEFİ TABLOSU			
İdare Adı	Gebze Belediyesi		
Amaç	2.4 Şehrimizde Ulaşımın Sürdürülebilmesi İçin; Yol, Kaldırım, Meydan Düzenlemesi, Otopark, Üst Geçit Vb. Belediye Hizmetlerinin Kaliteli Şekilde İmalatı, Bakım - Onarımını Yapmak, Belediye ve Kamuya Ait Etüt - Proje Hizmetlerini Gerçekleştirmek.		
Hedef	2.4.5 Muhtarlık İşleri Büro ve Yönetim Hizmetleri Hizmetlerinin Sürekliliği %100 Sağlanacaktır.		
Performans Hedefi	Yıllar		
	Gerçekleşme	Tahmin	Hedef
	2018	2019	2020
2.4.5.1 Muhtarlık İşleri Büro ve Yönetim Hizmetleri Hizmetlerinin Sürekliliği Sağlanacaktır.	-	-	%100
Açıklamalar			
Performans Göstergeleri	2018	2019	2020
MİM. F01.G01 Beyaz Masadan Gelen Dilekçeye Cevap Süresi	-	-	2 Gün
MİM. F01.G02 Personel Hizmetlerinin Takibi Yüzdesi	-	-	%100
Faaliyetler	**Kaynak İhtiyacı**		
	Bütçe	Bütçe Dışı	Toplam
MİM.F01 Muhtarlık İşleri İle İlgili Büro ve Yönetim Hizmetleri Faaliyeti	564.560,00 TL		564.560,00 TL
Genel Toplam	**564.560,00 TL**		**564.560,00 TL**

Temizlik İşleri Müdürlüğü: 64.504.600,00 TL Tahmini Bütçe

Tablo 1			
İDARE PERFORMANS HEDEFİ TABLOSU			
İdare Adı	Gebze Belediyesi		
Amaç	2.5 Kent Halkının Temiz, Sağlıklı Ve Refah Seviyesi Yüksek Bir Çevrede Yaşamasını Sağlamak İçin Üretilen Atıkların Mevzuatlara Uygun Olarak Bertaraf Edilmesini Sağlayarak Halkın Yaşam Kalitesini Yükseltmek.		
Hedef	2.5.1 Her Yıl, Gebze Belediyesi Sınırları İçerisinde Oluşan Yıllık Tüm Evsel Katı Atıklar, Sürekli Düzenli Olarak Toplanıp Ayrıştırılarak Katı Atıkların % 30'u Geri Kazanılacaktır.		
Performans Hedefi	Yıllar		
	Gerçekleşme	Tahmin	Hedef
	2018	2019	2020
2.5.1.1 2020 Yılı Sonuna Kadar Gebze Belediyesi Sınırları İçerisinde Oluşan Yıllık Tüm Evsel Katı Atıklar, Sürekli Düzenli Olarak Toplanıp Ayrıştırılarak Katı Atıklar Geri Kazandırılacaktır.	% 30	% 30	% 30
Açıklamalar			
Performans Göstergeleri	2018	2019	2020
TİM.F01.G01 Hizmetin Sunum Süresi	365 Gün	365 Gün	365 Gün
TİM.F02.G01 Toplanan Çöp Miktarı (Ton)	118.636	Verisi Yıl Sonunda Girilecektir.	-
TİM.F03.G01 Katı Atıkların Toplanması Oranı	%100	%100	%100
Faaliyetler	**Kaynak İhtiyacı**		
	Bütçe	Bütçe Dışı	Toplam
TİM.F01 Temizlik İşleri Hizmet Alımları Faaliyeti	35.000.000,00 TL		35.000.000,00 TL
TİM.F02 Çöp Toplama Faaliyeti	20.000.000,00 TL		20.000.000,00 TL
TİM.F03 Katı Atıkların Toplanması Faaliyeti	1.000.000,00 TL		1.000.000,00 TL
Genel Toplam	**56.000.000,00 TL**		**56.000.000,00 TL**

Tablo 1			
İDARE PERFORMANS HEDEFİ TABLOSU			
İdare Adı	Gebze Belediyesi		
Amaç	2.5 Kent Halkının Temiz, Sağlıklı Ve Refah Seviyesi Yüksek Bir Çevrede Yaşamasını Sağlamak İçin Üretilen Atıkların Mevzuatlara Uygun Olarak Bertaraf Edilmesini Sağlayarak Halkın Yaşam Kalitesini Yükseltmek.		
Hedef	2.5.2 Atık Toplama İşlemlerinin Vatandaş Açısından Daha Sağlıklı Olması İçin Gebze'nin Tüm Ana Arterlerine Yer Altı Konteynerleri Konularak Çevre Kirliliğinin Ve Çevre Bilincinin Geliştirilmesi %100 Sağlanacaktır.		
Performans Hedefi	Yıllar		
	Gerçekleşme	Tahmin	Hedef
	2018	2019	2020
2.5.2.1 Toplama İşlemlerinin Vatandaş Açısından Daha Sağlıklı Olması İçin Gebze'nin Tüm Ana Arterlerine Yer Altı Konteynerları Konularak Çevre Kirliliği Önlenecektir.	% 100	% 100	% 100
Açıklamalar			
Performans Göstergeleri	2018	2019	2020
TİM.F04.G01 Konteyner Bakım Ve Onarımını Yapılması Yüzdesi	% 100	% 100	% 100

TİM.F05.G01 Çevre Eğitimi Kapsamında Yapılan Etkinlik Sayısı	1 Adet	1 Adet	1 Adet
Faaliyetler	**Kaynak İhtiyacı**		
	Bütçe	Bütçe Dışı	Toplam
TİM.F04 Konteyner Alım, Bakım, Onarım Ve Yerleştirilmesi Faaliyeti	3.000.000,00 TL		3.000.000,00 TL
TİM.F05 Çevre Eğitimi Ve Bilgilendirme Faaliyeti	100.000,00 TL		100.000,00 TL
Genel Toplam	**3.100.000,00 TL**		**3.100.000,00 TL**

Tablo 1			
İDARE PERFORMANS HEDEFİ TABLOSU			
İdare Adı	Gebze Belediyesi		
Amaç	2.5 Kent Halkının Temiz, Sağlıklı Ve Refah Seviyesi Yüksek Bir Çevrede Yaşamasını Sağlamak İçin Üretilen Atıkların Mevzuatlara Uygun Olarak Bertaraf Edilmesini Sağlayarak Halkın Yaşam Kalitesini Yükseltmek.		
Hedef	2.5.3 Her Yıl, Gebze Belediyesi Sınırları İçerisindeki Tüm Cadde ve Sokakların Günlük Süpürülmesi, Yıkanması ve Denetimi %100 Sağlanacaktır.		
Performans Hedefi	Yıllar		
	Gerçekleşme	Tahmin	Hedef
	2018	2019	2020
2.5.3.1 2020 Yılı Sonuna Kadar, Gebze Belediyesi Sınırları İçerisindeki Cadde ve Sokakların Günlük Süpürülmesi ve Yıkanması Sağlanacaktır.	% 100	% 100	% 100
Açıklamalar			
Performans Göstergeleri	2018	2019	2020
TİM.F06.G01 Çevre Faaliyetleri Kapsamında Cadde, Bulvar ve Sokakların Süpürülmesi ve Yıkanması Oranı	% 100	% 100	% 100
TİM.F06.G02 Süpürme Araç Sayısı	7 Adet	7 Adet	7 Adet
TİM.F06.G03 Denetim Ekibi Sayısı	13 Kişi	13 Kişi	13 Kişi
Faaliyetler	**Kaynak İhtiyacı**		
	Bütçe	Bütçe Dışı	Toplam
TİM.F06 Kamusal Alanların Süpürme, Yıkanma Ve Temizlenmesi Faaliyeti	700.000,00 TL		700.000,00 TL
Genel Toplam	**700.000,00 TL**		**700.000,00 TL**

Tablo 1

İDARE PERFORMANS HEDEFİ TABLOSU

İdare Adı	Gebze Belediyesi		
Amaç	2.5 Kent Halkının Temiz, Sağlıklı Ve Refah Seviyesi Yüksek Bir Çevrede Yaşamasını Sağlamak İçin Üretilen Atıkların Mevzuatlara Uygun Olarak Bertaraf Edilmesini Sağlayarak Halkın Yaşam Kalitesini Yükseltmek.		
Hedef	2.5.4 Temizlik İşleri Büro ve Yönetim Hizmetlerinin Sürekliliği %100 Sağlanacaktır.		
Performans Hedefi	Yıllar		
	Gerçekleşme	Tahmin	Hedef
	2018	2019	2020
2.5.4.1 Temizlik İşleri Büro ve Yönetim Hizmetlerinin Sürekliliği Sağlanacaktır.	%100	%100	%100
Açıklamalar			
Performans Göstergeleri	2018	2019	2020
TİM.F07.G01 Kamuya Ait Hizmet Binalarının Temizlenme Yüzdesi	%100	%100	%100
TİM.F08.G01 Yapılan Birim İçi Değerlendirme Toplantısı Adedi	12 Adet	8 Adet	12 Adet
TİM.F08.G02 Beyaz Masadan Gelen Dilekçeye Cevap Süresi	1 Gün	1 Gün	1 Gün
TİM.F08.G03 Gelen Talep Ve Şikâyet Veya Bir Talebin Sonuçlandırılmasının Ortalama Süresi	7 Gün	7 Gün	7 Gün
TİM.F08.G04 Personel Hizmetlerinin Takibi Yüzdesi	%100	%100	%100
Faaliyetler	**Kaynak İhtiyacı**		
	Bütçe	Bütçe Dışı	Toplam
TİM.F07 Kamu Kurum ve Kuruluşlarına Temizlik Hizmeti Verilmesi Faaliyeti	200.000,00 TL		200.000,00 TL
TİM.F08 Temizlik İşleri Hizmetleri İle İlgili Büro Ve Yönetim Hizmetleri Faaliyeti	4.504.600,00 TL		4.504.600,00 TL
Genel Toplam	**4.704.600,00 TL**		**4.704.600,00 TL**

Park ve Bahçeler Müdürlüğü: 25.395.000,00 TL Tahmini Bütçe

Tablo 1			
İDARE PERFORMANS HEDEFİ TABLOSU			
İdare Adı	Gebze Belediyesi		
Amaç	2.6 Gebze'de Yeşil Alan ve Parkları Koruyup Bakımını Yapmak Kentimizin En Önemli ve Doğal Değeri Hünkar Çayırı ve Fatih Otağını Fonksiyonel Hale Getirmek, Yeşil Alan Miktarını Artırarak, Kentteki Yaşam Kalitesini Yükseltmek		
Hedef	2.6.1 Mevcut Park Alanlarına Her Yıl % 2 İlave Park Yapılmak Suretiyle, 2024 Yılı Sonuna Kadar Yeşil Alan Miktarı % 10 Oranında Artırılacaktır.		
Performans Hedefi	Yıllar		
	Gerçekleşme	Tahmin	Hedef
	2018	2019	2020
2.6.1.1 Mevcut Park Alanlarına Her Yıl % 2 İlave Park Yapılmak Suretiyle, 2020 Yılı Sonuna Kadar Yeşil Alan Miktarı % 2 Oranında Artırılacaktır.	% 2	% 2	% 2
Açıklamalar			
Performans Göstergeleri	2018	2019	2020
PBM.F01.G01 Belediyemiz Sınırları İçerisindeki Parkların Ve Yeşil Alanların Korunması Oranı	% 100	% 100	% 100
PBM.F02.G01 Kişi Başına Düşen Aktif Yeşil Alan Miktarı (m²)	7 m²	7 m²	7 m²
PBM.P01.G01 Yapılacak Park Adedi	4 Adet	Verisi Yıl Sonunda Girilecektir.	-
Faaliyetler	**Kaynak İhtiyacı**		
	Bütçe	Bütçe Dışı	Toplam
PBM.F01 Yeşil Alanların Korunması Faaliyeti	2.000.000,00 TL		2.000.000,00 TL
PBM.F02 Nitelikli Bitkisel Üretim Kapasitenin Artırılması Faaliyeti	140.000,00 TL		140.000,00 TL
PBM.P01 Belirlenen Park ve Yeşil Alanların İnşası Projesi	5.000.000,00 TL		5.000.000,00 TL
Genel Toplam	**7.140.000,00 TL**		**7.140.000,00 TL**

Tablo 1			
İDARE PERFORMANS HEDEFİ TABLOSU			
İdare Adı	Gebze Belediyesi		
Amaç	2.6 Gebze'de Yeşil Alan ve Parkları Koruyup Bakımını Yapmak Kentimizin En Önemli ve Doğal Değeri Hünkar Çayırı ve Fatih Otağını Fonksiyonel Hale Getirmek, Yeşil Alan Miktarını Artırarak, Kentteki Yaşam Kalitesini Yükseltmek		
Hedef	2.6.2 2024 Yılına Kadar 10 Hektar Bir Rekreasyon Alanı Yapılarak Vatandaşın Kullanımına Sunulacaktır.		
Performans Hedefi	Yıllar		
	Gerçekleşme	Tahmin	Hedef
	2018	2019	2020
2.6.2.1. 2020 Yılı Sonuna Kadar 2 Hektar Bir Rekreasyon Alanı Yapılarak Vatandaşın Kullanımına Sunulacaktır.	2 Hektar	2 hektar	2 hektar
Açıklamalar			
Performans Göstergeleri	2018	2019	2020
PBM.F03.G01 Hazırlanan Peyzaj Projesi Sayısı	10 Adet	5 Adet	-
PBM.F03.G02 Rekreasyon Alanları Yüzölçümü (m²)	2.294,900 m²	Verisi Yıl Sonunda Girilecektir.	-
Faaliyetler	**Kaynak İhtiyacı**		
	Bütçe	Bütçe Dışı	Toplam
PBM.F03 Peyzaj Projelerinin Hazırlanması Faaliyeti	300.000,00 TL		300.000,00 TL
Genel Toplam	**300.000,00 TL**		**300.000,00 TL**

Tablo 1			
İDARE PERFORMANS HEDEFİ TABLOSU			
İdare Adı	Gebze Belediyesi		
Amaç	2.6 Gebze'de Yeşil Alan ve Parkları Koruyup Bakımını Yapmak Kentimizin En Önemli ve Doğal Değeri Hünkar Çayırı ve Fatih Otağını Fonksiyonel Hale Getirmek, Yeşil Alan Miktarını Artırarak, Kentteki Yaşam Kalitesini Yükseltmek		
Hedef	2.6.3 2024 Yılı Sonuna Kadar, Mevcut Parkların Deforme Olan Bozulmuş Alanların Tamamı Yenilenerek, Yeşil ve Fonksiyonel Olanların Eksikleri Tamamlanacaktır.		
Performans Hedefi	Yıllar		
	Gerçekleşme	Tahmin	Hedef
	2018	2019	2020
2.6.3.1 2020 Yılı Sonuna Kadar Mevcut Parkların Deforme Olan Bozulmuş Alanların %20'si Yenilenerek, Yeşil ve Fonksiyonel Alanların Eksikleri Tamamlanacaktır.	% 20	% 20	% 20
Açıklamalar			
Performans Göstergeleri	2018	2019	2020
PBM.F04.G01 Bakımı Yapılan Park Sayısı	180 Adet	180 Adet	-
PBM.F04.G02 Bakımı Yapılan Parkların Toplam Yüzölçümü (m²)	499.983 m²	499.983 m²	-
PBM.F04.G03 Bakımı Yapılan Trafik Eğitim Parkuru Yüzölçümü (m²)	7.565 m²	7.565 m²	7.565 m²
Faaliyetler	**Kaynak İhtiyacı**		
	Bütçe	Bütçe Dışı	Toplam
PBM.F04 Park, Trafik Eğitim Alanı, Mesire Alanı Bakımı ve Onarımı Faaliyeti	9.000.000,00 TL		9.000.000,00 TL
Genel Toplam	**9.000.000,00 TL**		**9.000.000,00 TL**

Tablo 1			
İDARE PERFORMANS HEDEFİ TABLOSU			
İdare Adı	Gebze Belediyesi		
Amaç	2.6 Gebze'de Yeşil Alan ve Parkları Koruyup Bakımını Yapmak Kentimizin En Önemli ve Doğal Değeri Hünkar Çayırı ve Fatih Otağını Fonksiyonel Hale Getirmek, Yeşil Alan Miktarını Artırarak, Kentteki Yaşam Kalitesini Yükseltmek		
Hedef	2.6.4 Bitkilerin Sulanması, Biçilmesi, Budanması, İlaçlanması Ve Bakımı Periyodik Olarak Sürekli Yapılacaktır.		
Performans Hedefi	Yıllar		
	Gerçekleşme	Tahmin	Hedef
	2018	2019	2020
2.6.4.1 2020 Yılı Sonuna Kadar Bitkilerin Sulanması, Biçilmesi, Budanması, İlaçlanması ve Bakımı Periyodik Olarak Yapılacaktır.	% 100	% 100	% 100
Açıklamalar			
Performans Göstergeleri	2018	2019	2020
PBM.F05.G01 Yeşil Alanların Sulanması Oranı	% 100	% 100	% 100
PBM.F06.G01 Çim Biçme Periyodu	21 Gün	21 Gün	21 Gün
PBM.F06.G02 Ağaç Ve Çalılarda Budama Ve Temizlik Periyodu	6 Ay	6 Ay	6 Ay
Faaliyetler	**Kaynak İhtiyacı**		
	Bütçe	Bütçe Dışı	Toplam
PBM.F05 Sulama Faaliyeti	600.000,00 TL		600.000,00 TL
PBM.F06 Biçme, Budama, İlaçlama ve Bitki Bakım Faaliyeti	2.775.000,00 TL		2.775.000,00 TL
Genel Toplam	**3.375.000,00 TL**		**3.375.000,00 TL**

Tablo 1			
İDARE PERFORMANS HEDEFİ TABLOSU			
İdare Adı	Gebze Belediyesi		
Amaç	2.6 Gebze'de Yeşil Alan ve Parkları Koruyup Bakımını Yapmak Kentimizin En Önemli ve Doğal Değeri Hünkar Çayırı ve Fatih Otağını Fonksiyonel Hale Getirmek, Yeşil Alan Miktarını Artırarak, Kentteki Yaşam Kalitesini Yükseltmek		
Hedef	2.6.5 2024 Yılı Sonuna Kadar Cadde, Rekreasyon, Park, Yeşil Alan vb. Alanlara 40.000 Fidan ve 750.000 Mevsimlik Çiçek Dikilecektir.		
Performans Hedefi	Yıllar		
	Gerçekleşme	Tahmin	Hedef
	2018	2019	2020
2.6.5.1 2020 Yılı Sonuna Kadar Cadde ve Rekreasyon Alanlarında Fidan ve Mevsimlik Çiçek Dikimi Yapılacaktır.	% 100	% 100	% 100
Açıklamalar			
Performans Göstergeleri	2018	2019	2020
PBM.F07.G01 Satın Alınacak Fidan Adedi	12.000 Adet	Verisi Yıl Sonunda Girilecektir.	-
PBM.F07.G02 Satın Alınacak Çalı Adedi	32.050 Adet	Verisi Yıl Sonunda Girilecektir.	-
PBM.F07.G03 Dikilecek Fidan Adedi	21.622 Adet	Verisi Yıl Sonunda Girilecektir.	-
PBM.F07.G04 Dikilecek Çalı Adedi	75.714 Adet	Verisi Yıl Sonunda Girilecektir.	-
PBM.F07.G05 Dikilecek Yazlık Ve Kışlık Çiçek Adedi	303.479 Adet	Verisi Yıl Sonunda Girilecektir.	-
Faaliyetler	**Kaynak İhtiyacı**		
	Bütçe	Bütçe Dışı	Toplam
PBM.F07 Fidan Ve Mevsimlik Çiçek Satın Alınması Ve Dikimi Faaliyeti	1.000.000,00 TL		1.000.000,00 TL
Genel Toplam	**1.000.000,00 TL**		**1.000.000,00 TL**

Tablo 1			
İDARE PERFORMANS HEDEFİ TABLOSU			
İdare Adı	Gebze Belediyesi		
Amaç	2.6 Gebze'de Yeşil Alan ve Parkları Koruyup Bakımını Yapmak Kentimizin En Önemli ve Doğal Değeri Hünkar Çayırı ve Fatih Otağını Fonksiyonel Hale Getirmek, Yeşil Alan Miktarını Artırarak, Kentteki Yaşam Kalitesini Yükseltmek		
Hedef	2.6.6 Park Ve Bahçeler Büro Ve Yönetim Hizmetlerinin Sürekliliği %100 Sağlanacaktır.		
Performans Hedefi	Yıllar		
	Gerçekleşme	Tahmin	Hedef
	2018	2019	2020
2.6.6.1 Park ve Bahçeler Büro ve Yönetim Hizmetlerinin Sürekliliği Sağlanacaktır.	%100	%100	%100
Açıklamalar			
Performans Göstergeleri	2018	2019	2020
PBM.F08.G01 Yapılan Birim İçi Değerlendirme Toplantısı Adedi	12 Adet	8 Adet	12 Adet
PBM.F08.G02 Beyaz Masadan Gelen Dilekçeye Cevap Süresi	5 Gün	5 Gün	5 Gün
PBM.F08.G03 İncelenen Bir Şikâyet Veya Bir Talebin Sonuçlandırılmasının Ortalama Süresi	3 Gün	3 Gün	3 Gün
PBM.F08.G04 Personel Hizmetlerinin Takibi Yüzdesi	%100	%100	%100
Faaliyetler	**Kaynak İhtiyacı**		
	Bütçe	Bütçe Dışı	Toplam
PBM.F08 Park ve Bahçeler Hizmetleri İle İlgili Büro ve Yönetim Hizmetleri	4.580.000,00 TL		4.580.000,00 TL
Genel Toplam	**4.580.000,00 TL**		**4.580.000,00 TL**

Ruhsat ve Denetim Müdürlüğü: 1.136.000,00 TL Tahmini Bütçe

Tablo 1			
İDARE PERFORMANS HEDEFİ TABLOSU			
İdare Adı	Gebze Belediyesi		
Amaç	2.7 Halkın Sağlığı, Huzuru Ve Selameti İçin Yetkili Organların Almış Olduğu Kararları Uygulamak, İzlemek, İş Yerlerine Ruhsat Vermek Etkin ve Verimli, Şekilde Denetleme Görevini Yerine Getirerek, Halkın Belediyeye Olan Güvenini ve Memnuniyetini Sağlamak.		
Hedef	2.7.1 2024 Yılı Sonuna Kadar; 3.250 Adet İşyeri Açma ve Çalışma Ruhsatı Verilecektir.		
Performans Hedefi	Yıllar		
	Gerçekleşme	Tahmin	Hedef
	2018	2019	2020
2.7.1.1 2020 Yılı Sonuna Kadar 650 Adet İşyeri Açma ve Çalışma Ruhsatı Verilecektir.	650 Adet	650 Adet	650 Adet
Açıklamalar			
Performans Göstergeleri	2018	2019	2020
RDM.F01.G01 Sıhhi İşyeri Ruhsatı Verilme Süresi	1 Gün	1 Gün	1 Gün
RDM.F01.G02 Gayri Sıhhi Müessese İşyeri Ruhsatı Verilme Süresi	5 Gün	5 Gün	5 Gün
RDM.F01.G03 Umuma Mahsus İşyeri Ruhsat Verilme Süresi	30 Gün	30 Gün	30 Gün
RDM.F02.G01 Encümen Kararlarının Sonuçlandırılma Süresi	30 Gün	30 Gün	30 Gün
Faaliyetler	**Kaynak İhtiyacı**		
	Bütçe	Bütçe Dışı	Toplam
RDM.F01 İşyeri Ruhsatlandırma Faaliyetleri	15.000,00 TL		15.000,00 TL
RDM.F02 İşyeri Ruhsatlandırılması İle İlgili Tebligat, İlan, Tahkikat, Kontrol ve Bilgilendirme Faaliyetleri	30.000,00 TL		30.000,00 TL
Genel Toplam	**45.000,00 TL**		**45.000,00 TL**

Tablo 1			
İDARE PERFORMANS HEDEFİ TABLOSU			
İdare Adı	Gebze Belediyesi		
Amaç	2.7 Halkın Sağlığı, Huzuru Ve Selameti İçin Yetkili Organların Almış Olduğu Kararları Uygulamak, İzlemek, İş Yerlerine Ruhsat Vermek Etkin ve Verimli, Şekilde Denetleme Görevini Yerine Getirerek, Halkın Belediyeye Olan Güvenini ve Memnuniyetini Sağlamak.		
Hedef	2.7.2 Ruhsat ve Denetim Büro Ve Yönetim Hizmetlerinin Sürekliliği %100 Sağlanacaktır.		
Performans Hedefi	Yıllar		
	Gerçekleşme	Tahmin	Hedef
	2018	2019	2020
2.7.2.1 Ruhsat ve Denetim Büro Ve Yönetim Hizmetlerinin Sürekliliği %100 Sağlanacaktır.	%100	%100	%100
Açıklamalar			
Performans Göstergeleri	2018	2019	2020
RDM.F03.G01 Beyaz Masadan Gelen Dilekçeye Cevap Süresi	15 Gün	15 Gün	15 Gün
RDM.F03.G02 İncelenen Bir Şikâyet veya Bir Talebin Sonuçlandırılmasının Ortalama Süresi	15 Gün	15 Gün	15 Gün
RDM.F03.G03 Yapılan Birim İçi Değerlendirme Toplantısı Adedi	12 Adet	8 Adet	12 Adet
RDM.F03.G04 Personel Hizmetlerinin Takibi Yüzdesi	%100	%100	%100
Faaliyetler	**Kaynak İhtiyacı**		
	Bütçe	Bütçe Dışı	Toplam
RDM.F03 Ruhsat ve Denetim Hizmetleri İle İlgili Büro Ve Yönetim Hizmetleri	1.091.000,00 TL		1.091.000,00 TL
Genel Toplam	**1.091.000,00 TL**		**1.091.000,00 TL**

Zabıta Müdürlüğü: 23.769.720,00 TL Tahmini Bütçe

Tablo 1			
İDARE PERFORMANS HEDEFİ TABLOSU			
İdare Adı	Gebze Belediyesi		
Amaç	3.1 Halkın Sağlığı, Huzuru ve Selameti İçin Yetkili Organların Almış Olduğu Kararları Uygulamak, İzlemek, Çevreyi Korumak, Trafik Akışına Katkıda Bulunmak, Karayolu Taşımacılık Faaliyetlerinde Düzeni ve Güvenliği Sağlamak, İş Yerlerini Denetlemek ve Sağlıklı Kentlerin Oluşmasını Sağlamak Üzere 7 Gün 24 Saat Etkin, Verimli, Sürekli Biçimde Zabıta Hizmetleri Sunmak		
Hedef	3.1.1 2024 Yılı Sonuna Kadar; 15.000 Adet İşyeri Denetimi Yapılacaktır.		
Performans Hedefi	Yıllar		
	Gerçekleşme	Tahmin	Hedef
	2018	2019	2020
3.1.1.1 2020 Yılı Sonuna Kadar 3.000 Adet İşyeri Denetimi Yapılacaktır.	3.000 Adet	3.000 Adet	3.000 Adet
Açıklamalar			
Performans Göstergeleri	2018	2019	2020
ZM.F01.G01 Denetlenen Umuma Mahsus İşyeri Sayısı	116 Adet	47 Adet	-
ZM.F01.G02 Denetlenen Sıhhi İşyeri Sayısı	748 Adet	463 Adet	-
ZM.F01.G03 Denetlenen Gayri Sıhhi İşyeri Sayısı	323 Adet	585 Adet	-
ZM.F01.G04 Tütün Ve Tütün Mamulleri Denetim Sayısı	8.353 Adet	5.048 Adet	-
ZM.F01.G05 Encümen Kararlarının Sonuçlandırılma Süresi	15 Gün	15 Gün	15 Gün
Faaliyetler	**Kaynak İhtiyacı**		
	Bütçe	Bütçe Dışı	Toplam
ZM.F01 Denetim Faaliyetleri	40.000,00 TL		40.000,00 TL
Genel Toplam	**40.000,00 TL**		**40.000,00 TL**

Tablo 1			
İDARE PERFORMANS HEDEFİ TABLOSU			
İdare Adı	Gebze Belediyesi		
Amaç	3.1 Halkın Sağlığı, Huzuru ve Selameti İçin Yetkili Organların Almış Olduğu Kararları Uygulamak, İzlemek, Çevreyi Korumak, Trafik Akışına Katkıda Bulunmak, Karayolu Taşımacılık Faaliyetlerinde Düzeni ve Güvenliği Sağlamak, İş Yerlerini Denetlemek ve Sağlıklı Kentlerin Oluşmasını Sağlamak Üzere 7 Gün 24 Saat Etkin, Verimli, Sürekli Biçimde Zabıta Hizmetleri Sunmak		
Hedef	3.1.2 Belediye Sınırları İçerisinde Kentsel Suç Oranının Her Yıl En Az %1 Azalmasına Katkı Sağlanacaktır.		
Performans Hedefi	Yıllar		
	Gerçekleşme	Tahmin	Hedef
	2018	2019	2020
3.1.2.1 Belediye Sınırları İçerisinde Beldenin Düzenini Belde Halkının Huzurunu ve Güvenliğin Sağlayıp Korumak; Suç Oranının 2020 Yılı Sonuna Kadar En Az %1 Azalmasına Katkı Sağlanacaktır.	% 1	% 1	% 1
Açıklamalar			
Performans Göstergeleri	2018	2019	2020
ZM.F02.G01 Alo 153'ten Gelen Şikâyetlere Verilen Cevap Süresi	3 Gün	3 Gün	3 Gün
ZM.F02.G02 Kurumlardan Gelen Yazılara Cevap Süresi	15 Gün	15 Gün	15 Gün
ZM.F02.G03 Beyaz Masadan Gelen Dilekçeye Verilen Cevap Süresi	3 Gün	3 Gün	3 Gün
ZM.F02.G04 Mail Yoluyla Gelen Talep, Şikâyet Ve Görüşe Verilen Cevap Süresi	3 Gün	3 Gün	3 Gün
ZM.F03.G01 Denetlenen Pazar sayısı	18 Adet	18 Adet	18 Adet
ZM.F03.G02 Denetlenen Pazarcı Esnafı Sayısı	3.678 Adet	2.933 Adet	-

ZM.F03.G03 Pazar Yeri Tahsis Yeri Hazırlama Süresi	1 Gün	1 Gün	1 Gün
ZM.F04.G01 Güvenliği Sağlanan Açık ve Kapalı Alan Sayısı	18 Adet	Verisi Yıl Sonunda Girilecektir.	-
ZM.F04.G02 Güvenlik Personeli Sayısı	161 Kişi	Verisi Yıl Sonunda Girilecektir.	-
Faaliyetler	**Kaynak İhtiyacı**		
	Bütçe	Bütçe Dışı	Toplam
ZM.F02 Gelen Şikayet Faaliyeti	40.000,00 TL		40.000,00 TL
ZM.F03 Semt Pazarları Kontrol Faaliyeti	20.000,00 TL		20.000,00 TL
ZM.F04 Güvenlik Faaliyeti	14.501.000,00 TL		14.501.000,00 TL
Genel Toplam	**14.561.000,00 TL**		**14.561.000,00 TL**

Tablo 1			
İDARE PERFORMANS HEDEFİ TABLOSU			
İdare Adı	Gebze Belediyesi		
Amaç	3.1 Halkın Sağlığı, Huzuru ve Selameti İçin Yetkili Organların Almış Olduğu Kararları Uygulamak, İzlemek, Çevreyi Korumak, Trafik Akışına Katkıda Bulunmak, Karayolu Taşımacılık Faaliyetlerinde Düzeni ve Güvenliği Sağlamak, İş Yerlerini Denetlemek ve Sağlıklı Kentlerin Oluşmasını Sağlamak Üzere 7 Gün 24 Saat Etkin, Verimli, Sürekli Biçimde Zabıta Hizmetleri Sunmak		
Hedef	3.1.3 Zabıta Müdürlüğü Büro Ve Yönetim Hizmetlerinin Sürekliliği % 100 Sağlanacaktır.		
Performans Hedefi	Yıllar		
	Gerçekleşme	Tahmin	Hedef
	2018	2019	2020
3.1.3.1 Zabıta Müdürlüğü Büro Ve Yönetim Hizmetlerinin Sürekliliği Sağlanacaktır	% 100	% 100	% 100
Açıklamalar			
Performans Göstergeleri	2018	2019	2020
ZM.F05.G01 Personele Verilen Eğitim Sayısı	2 Adet	Verisi Yıl Sonunda Girilecektir.	-
ZM.F06.G01 Yapılan Birim İçi Değerlendirme Toplantısı Adedi	12 Adet	8 Adet	12 Adet
ZM.F06.G02 Personel Hizmetlerinin Takibi Yüzdesi	% 100	% 100	% 100
Faaliyetler	**Kaynak İhtiyacı**		
	Bütçe	Bütçe Dışı	Toplam
ZM.F05 İnsan Kaynakları ve Eğitim Faaliyeti	50.000,00 TL		50.000,00 TL
ZM.F06 Zabıta Hizmetleri ile İlgili Büro ve Yönetim Faaliyeti	9.118.720,00 TL		9.118.720,00 TL
Genel Toplam	**9.168.720,00 TL**		**9.168.720,00 TL**

Sağlık İşleri Müdürlüğü: 2.510.800,00 TL Tahmini Bütçe

Tablo 1			
İDARE PERFORMANS HEDEFİ TABLOSU			
İdare Adı	Gebze Belediyesi		
Amaç	3.2 Şehrimizdeki Tüm Yurttaşlarımızın Sağlık Hizmetine Erişimini Kolaylaştırmak ve Etkin Sağlık Hizmeti Almalarını Sağlamak İçin Gereken Takip ve Koordinasyonu Yapmak, Önleyici Sağlık Hizmetleri Alanında Eğitim Vermek, Aile Danışmanlık Merkezi Vasıtasıyla Sağlıklı Yaşam ve Toplumsal Duyarlılığı Sağlamak, Madde Bağımlılığı İle Mücadele Hususunda Halkı Bilinçlendirerek Gebze'de Oturanların Sağlıklı Yaşamasına Katkıda Bulunmak		
Hedef	3.2.1 Tüm Polikliniklerde Asgari Standartlar Sağlanarak, Uygun Fiziki Ortam Oluşturulacak ve laboratuvar kapasitesi 2024 Yılı Sonuna Kadar En Az % 20 Oranında Artırılacaktır.		
Performans Hedefi	Yıllar		
	Gerçekleşme	Tahmin	Hedef
	2018	2019	2020
3.2.1.1 2020 Yılı Sonuna Kadar Asgari Standartların Sağlandığı, Uygun Fiziki Ortam ve Laboratuvar Ortamının Oluşturulmasına Devam Edilecektir.	% 20	% 20	% 20
Açıklamalar			
Performans Göstergeleri	2018	2019	2020
SİM.F01.G01 Polikliniklerde Asgari Standartların Sağlanması Oranı	% 100	% 100	% 100
SİM.F01.G02 Laboratuvarın Kapasitesinin Artışı Oranı	% 20	% 20	% 20
Faaliyetler	**Kaynak İhtiyacı**		
	Bütçe	Bütçe Dışı	Toplam
SİM.F01 Fiziki Ortamların Standartlara Uygunluğunun Sağlanması Faaliyeti	50.000,00 TL		50.000,00 TL
Genel Toplam	**50.000,00 TL**		**50.000,00 TL**

Tablo 1			
İDARE PERFORMANS HEDEFİ TABLOSU			
İdare Adı	Gebze Belediyesi		
Amaç	3.2 Şehrimizdeki Tüm Yurttaşlarımızın Sağlık Hizmetine Erişimini Kolaylaştırmak ve Etkin Sağlık Hizmeti Almalarını Sağlamak İçin Gereken Takip ve Koordinasyonu Yapmak, Önleyici Sağlık Hizmetleri Alanında Eğitim Vermek, Aile Danışmanlık Merkezi Vasıtasıyla Sağlıklı Yaşam ve Toplumsal Duyarlılığı Sağlamak, Madde Bağımlılığı İle Mücadele Hususunda Halkı Bilinçlendirerek Gebze'de Oturanların Sağlıklı Yaşamasına Katkıda Bulunmak.		
Hedef	3.2.2 İş Kanununun Gerektirdiği Periyotlarda, Tüm Belediye Personeli Temel Sağlık Kontrolünden Geçirilecektir.		
Performans Hedefi	Yıllar		
	Gerçekleşme	Tahmin	Hedef
	2018	2019	2020
3.2.2.1 2020 Yılı Sonuna Kadar İş Kanununun Gerektirdiği Periyotlarda, Tüm Belediye Personelinin Temel Sağlık Kontrolünden Geçirilmesine Devam Edilecektir.	% 100	% 100	% 100
Açıklamalar			
Performans Göstergeleri	2018	2019	2020
SİM.F02.G01 Personele Yönelik Grip Aşısı Sayısı	1 Adet	1 Adet	1 Adet
SİM.F02.G02 Personele Yönelik Temel Sağlık Taraması Sayısı	1 Adet	1 Adet	1 Adet
SİM.F03.G01 İş Sağlığı ve Güvenliği Eğitim Sayısı	1 Adet	1 Adet	1 Adet
Faaliyetler	**Kaynak İhtiyacı**		
	Bütçe	Bütçe Dışı	Toplam
SİM.F02 Poliklinik Hizmetleri Faaliyeti	30.000,00 TL		30.000,00 TL
SİM.F03 İşyeri Sağlığı Faaliyeti	**25.000,00 TL**		**25.000,00 TL**
Genel Toplam	**55.000,00 TL**		**55.000,00 TL**

Tablo 1			
İDARE PERFORMANS HEDEFİ TABLOSU			
İdare Adı	Gebze Belediyesi		
Amaç	3.2 Şehrimizdeki Tüm Yurttaşlarımızın Sağlık Hizmetine Erişimini Kolaylaştırmak ve Etkin Sağlık Hizmeti Almalarını Sağlamak İçin Gereken Takip ve Koordinasyonu Yapmak, Önleyici Sağlık Hizmetleri Alanında Eğitim Vermek, Aile Danışmanlık Merkezi Vasıtasıyla Sağlıklı Yaşam ve Toplumsal Duyarlılığı Sağlamak, Madde Bağımlılığı İle Mücadele Hususunda Halkı Bilinçlendirerek Gebze'de Oturanların Sağlıklı Yaşamasına Katkıda Bulunmak.		
Hedef	3.2.3 Sağlık İşleri Müdürlüğü Büro ve Yönetim Hizmetlerinin Sürekliliği %100 Sağlanacaktır.		
Performans Hedefi	Yıllar		
	Gerçekleşme	Tahmin	Hedef
	2018	2019	2020
3.2.3.1 Sağlık İşleri Müdürlüğü Büro ve Yönetim Hizmetlerinin Sürekliliği Sağlanacaktır.	% 100	% 100	% 100
Açıklamalar			
Performans Göstergeleri	2018	2019	2020
SİM.F04.G01 Yapılan Birim İçi Değerlendirme Toplantısı Adedi	12 Adet	8 Adet	12 Adet
SİM.F04.G02 Gelen Talebin Sonuçlandırılmasının Ortalama Süresi	1 Gün	1 Gün	1 Gün
SİM.F04.G03 Personel Hizmetlerinin Takibi Yüzdesi	% 100	% 100	% 100
Faaliyetler	**Kaynak İhtiyacı**		
	Bütçe	Bütçe Dışı	Toplam
SİM.F04 Sağlık İşleri Hizmetleri İle İlgili Büro ve Yönetim Hizmetleri Faaliyeti	2.405.800,00 TL		2.405.800,00 TL
Genel Toplam	**2.405.800,00 TL**		**2.405.800,00 TL**

Veteriner İşleri Müdürlüğü: 2.036.800,00 TL Tahmini Bütçe

Tablo 1			
İDARE PERFORMANS HEDEFİ TABLOSU			
İdare Adı	Gebze Belediyesi		
Amaç	3.3 Hayvan ve İnsan Sağlığının Bireysel Veya Toplumsal Olarak Korunmasına Yönelik Hizmetlerin En Hızlı ve Kaliteli Şekilde Yürütülmesini Sağlamak		
Hedef	3.3.1 Yakalanan Sokak Hayvanlarının Kısırlaştırılıp Aşılanması %100 Sağlanacaktır.		
Performans Hedefi	Yıllar		
	Gerçekleşme	Tahmin	Hedef
	2018	2019	2020
3.3.1.1 Sokak Hayvanları İle Mücadele Kapsamında Yakalanan Sokak Hayvanları Kısırlaştırılıp Aşılanacaktır.	% 100	% 100	% 100
Açıklamalar			
Performans Göstergeleri	2018	2019	2020
VİM.F01.G01 Toplanan Sokak Hayvanlarının Asgari Popülasyonda Tutunabilmesi İçin Kısırlaştırma Oranı	% 100	% 100	% 100
Faaliyetler	**Kaynak İhtiyacı**		
	Bütçe	Bütçe Dışı	Toplam
VİM.F01 Toplanan ve Kısırlaştırılan Hayvanların İşlemi Faaliyeti	230.000,00 TL		230.000,00 TL
Genel Toplam	**230.000,00 TL**		**230.000,00 TL**

Tablo 1			
İDARE PERFORMANS HEDEFİ TABLOSU			
İdare Adı	Gebze Belediyesi		
Amaç	3.3 Hayvan ve İnsan Sağlığının Bireysel Veya Toplumsal Olarak Korunmasına Yönelik Hizmetlerin En Hızlı ve Kaliteli Şekilde Yürütülmesini Sağlamak		
Hedef	3.3.2 Halk Sağlığı Alanında Haşerelerle Mücadele Çerçevesinde Her Mahalle Her Yıl 10 Günlük Periyotlarla İlaçlanacaktır.		
Performans Hedefi	Yıllar		
	Gerçekleşme	Tahmin	Hedef
	2018	2019	2020
3.3.2.1 Halk Sağlığı Alanında Haşerelerle Mücadele Çerçevesinde Her Mahalle 2020 Yılı Sonuna Kadar 10 Günlük Periyotlarla İlaçlanacaktır	10 Gün	10 Gün	10 gün
Açıklamalar			
Performans Göstergeleri	2018	2019	2020
VİM.F02.G01 İlaçlanan Açık Alan Yüzölçümü (Larva, Uçkun, Haşere, Kene Ve Sivrisinek Oluşumuna Neden Olan Kaynaklar Üzerindeki Çalışılan Alanlar)	5.500 m²	5.500 m²	5.500 m²
VİM.F02.G02 Salgın Hastalıklar İle İlgili Haberleşilen Ve Koordineli Çalışılan Kurum Sayısı	3 Adet	3 Adet	3 Adet
VİM.F03.G01 Şehir Ve Yaz Aylarında Haşere Kontrol Ve İlaçlaması Yapılan Mahalle Sayısı	40 Adet	40 Adet	40 Adet
Faaliyetler	**Kaynak İhtiyacı**		
	Bütçe	Bütçe Dışı	Toplam
VİM.F02 Haşere, İnsektisit Vb. İlaçlaması ve Zoonoz Hastalıklar Vb. İle Mücadele Edilmesi Faaliyeti	251.000,00 TL		251.000,00 TL
VİM.F03 Kurum Dezenfeksiyonu Faaliyeti	50.000,00 TL		50.000,00 TL
Genel Toplam	**301.000,00 TL**		**301.000,00 TL**

Tablo 1			
İDARE PERFORMANS HEDEFİ TABLOSU			
İdare Adı	Gebze Belediyesi		
Amaç	3.3 Hayvan ve İnsan Sağlığının Bireysel Veya Toplumsal Olarak Korunmasına Yönelik Hizmetlerin En Hızlı ve Kaliteli Şekilde Yürütülmesini Sağlamak		
Hedef	3.3.3 2024 Yılına Kadar 2 Adet Yeni Modern Hayvan Pazarı, Kurban Satış, Kurban Kesim Yeri Yapılarak ve Kurban İçin Gelen Tüm Hayvanların Sağlık Kontrollerinin Yapılması % 100 Sağlanacaktır.		
Performans Hedefi	Yıllar		
	Gerçekleşme	Tahmin	Hedef
	2018	2019	2020
3.3.3.1 2020 Yılı Sonuna Kadar 1 Adet Yeni Modern Kurban Satış Yeri Yapılarak, Kurban İçin Gelen Tüm Hayvanların Sağlık Kontrollerinin Yapılması Sağlanacaktır.	% 100	% 100	% 100
Açıklamalar			
Performans Göstergeleri	2018	2019	2020
VİM.F04.G01 Kurban Kesim Yeri Yapımı	1 Adet	1 Adet	1 Adet
VİM.F04.G02 Kurban Kesim Ve Satış Yeri Kapasitesi	5.020 Adet	5.020 Adet	-
VİM.P01.G01 Yapılan Hayvan Pazarı Ve Kesim Yeri Sayısı	0	Verisi Yıl Sonunda Girilecektir.	-
Faaliyetler	**Kaynak İhtiyacı**		
	Bütçe	Bütçe Dışı	Toplam
VİM.F04 Kurban Kesim Alanlarının Düzenlenmesi Faaliyeti	100.000,00 TL		100.000,00 TL
VİM.P01 Hayvan Pazar Yeri Yapımı, Hayvan Kesim Yeri Yapımı Projesi	100.000,00 TL		100.000,00 TL
Genel Toplam	**200.000,00 TL**		**200.000,00 TL**

Tablo 1			
İDARE PERFORMANS HEDEFİ TABLOSU			
İdare Adı	Gebze Belediyesi		
Amaç	3.3 Hayvan ve İnsan Sağlığının Bireysel Veya Toplumsal Olarak Korunmasına Yönelik Hizmetlerin En Hızlı ve Kaliteli Şekilde Yürütülmesini Sağlamak		
Hedef	3.3.4 2024 Yılına Kadar Belediye Sınırları İçerisinde Bulunan Tüm Et Satış Yerleri Ve Lokantalar Yılda En Az 2 Kez Denetlenecektir.		
Performans Hedefi	Yıllar		
	Gerçekleşme	Tahmin	Hedef
	2018	2019	2020
3.3.4.1. 2020 Yılı Sonuna Kadar Belediye Sınırları İçerisinde Bulunan Tüm Et Satış Yerleri ve Lokantalar Yılda En Az 2 Kez Denetlenecektir.	2 Kez	2 Kez	2 Kez
Açıklamalar			
Performans Göstergeleri	2018	2019	2020
VİM.F05.G01 Et Ve Süt Ürünleri İle Her Türlü Gıda Denetimi Sayısı	110 Adet	242 Adet	-
Faaliyetler	**Kaynak İhtiyacı**		
	Bütçe	Bütçe Dışı	Toplam
VİM.F05 Et ve Et Ürünleri İle Her Türlü Gıdanın Denetimi Faaliyeti	10.000,00 TL		10.000,00 TL
Genel Toplam	**10.000,00 TL**		**10.000,00 TL**

Tablo 1			
İDARE PERFORMANS HEDEFİ TABLOSU			
İdare Adı	Gebze Belediyesi		
Amaç	3.3 Hayvan ve İnsan Sağlığının Bireysel Veya Toplu Olarak Korunmasına Yönelik Hizmetlerin En Hızlı ve Kaliteli Şekilde Yürütülmesini Sağlamak		
Hedef	3.3.5 Veteriner İşleri Büro ve Yönetim Hizmetlerinin Sürekliliği %100 Sağlanacaktır.		
Performans Hedefi	Yıllar		
	Gerçekleşme	Tahmin	Hedef
	2018	2019	2020
3.3.5.1 Veteriner İşleri Büro ve Yönetim Hizmetlerinin Sürekliliği Sağlanacaktır.	% 100	% 100	% 100
Açıklamalar			
Performans Göstergeleri	2018	2019	2020
VİM.F06.G01 Yapılan Birim İçi Değerlendirme Toplantısı Adedi	12 Adet	8 Adet	12 Adet
VİM.F06.G02 Beyaz Masadan Gelen Dilekçeye Cevap Süresi	2 Gün	2 Gün	2 Gün
VİM.F06.G03 Gelen Şikâyet Ve Taleplerin Yerinde İncelenmesi Yüzdesi	% 100	% 100	% 100
VİM.F06.G04 İncelenen Bir Şikâyet Veya Bir Talebin Sonuçlandırılmasının Ortalama Süresi	2 Gün	2 Gün	2 Gün
VİM.F06.G05 Kayıt Altına Alınan Vatandaş Şikâyetlerinin Sonuçlandırılması (Telefon, E-Mail, Resmi Yazı Vb.)	2 Gün	2 Gün	2 Gün
VİM.F06.G06 Personel Hizmetlerinin Takibi Yüzdesi	% 100	% 100	% 100
Faaliyetler	**Kaynak İhtiyacı**		
	Bütçe	Bütçe Dışı	Toplam
VİM.F06 Veteriner İşleri İle İlgili Büro ve Yönetim Hizmetleri Faaliyeti	1.295.800,00 TL		1.295.800,00 TL
Genel Toplam	**1.295.800,00 TL**		**1.295.800,00 TL**

Kültür ve Sosyal İşler Müdürlüğü: 20.350.920,00 TL Tahmini Bütçe

Tablo 1			
İDARE PERFORMANS HEDEFİ TABLOSU			
İdare Adı	Gebze Belediyesi		
Amaç	3.4 Kültür, Sanat, Spor, Yaygın Eğitim Ve Kütüphanecilik Alanlarında Etkin Hizmetler Yürüterek Toplumsal Gelişmeye Katkı Yapmak. Çocuk ve Gençlik Meclislerini Kurmak, Sağlıklı Bireyler Yetişmesi İçin Eğitim ve Destek Faaliyetlerinde Bulunmak. Kadınlarımızın Sosyal ve Ekonomik Hayata Daha Etkin Katılımlarını Sağlamak İçin Her Türlü Eğitim ve Destek Faaliyetlerini Gerçekleştirmek. İlçemizdeki Tarihi ve Doğal Alanları Daha Görünür ve Yaşanır Hale Getirmek. Gençlerimizin Yaygın Spor Yapmasına Katkı Sunmak. Kültürel ve Sanatsal Etkinliklerle Kentimizi Bölgemizin Kültür Merkezi Haline Getirmek.		
Hedef	3.4.1 Kültürel ve Sanatsal, Sosyal Faaliyetler Sürekli Ve Vatandaş Memnuniyetini Esas Alacak Şekilde Yürütülecektir.		
Performans Hedefi	Yıllar		
	Gerçekleşme	Tahmin	Hedef
	2018	2019	2020
3.4.1.1 Belediyemiz ve Diğer Kamu Kuruluşlarındaki Aynı Nitelikte Hizmet Yapan Birimlerle 2020 Yılı Sonuna Kadar En Az İki Kez Koordinasyon Toplantısı Düzenlenecektir.	2 Kez	2 Kez	2 Kez
Açıklamalar			
Performans Göstergeleri	2018	2019	2020
KSM.F01.G01 Sosyal Kültürel ve Sanatsal Faaliyetlerden Vatandaş Memnuniyet Oranı	% 100	% 100	% 100
KSM.F01.G02 Müze ve Tarihi Mekânlar Tesisi Sayısı	0	Verisi Yıl Sonunda Girilecektir.	-
KSM.F01.G03 Bilim Sanat Merkezleri Sayısı	3 Adet	3 Adet	3 Adet
KSM.F01.G04 Düzenlenen Sergi Sayısı	3 Adet	1 Adet	-
KSM.F01.G05 Aile Danışmanlık Merkezine Gelen Vatandaş Memnuniyet Oranı	% 100	% 100	% 100
KSM.F02.G01 Kütüphane Hizmetlerinin Arttırılması Oranı	% 100	% 100	% 100
KSM.F02.G02 Kütüphanedeki Kitap Sayısı	15.050 Adet	15.050 Adet	15.050 Adet
KSM.F02.G03 Kütüphaneye Gelen Ziyaretçilerin Memnuniyet Oranı	% 100	% 100	% 100
KSM.F03.G01 İhtiyaç Duyulan Mesleki ve Destek Eğitim Kurslarının Açılması Oranı	% 100	% 100	% 100
KSM.F03.G02 Mesleki ve Destek Eğitim Kurslarından Memnuniyet Oranı	% 100	% 100	% 100
Faaliyetler	**Kaynak İhtiyacı**		
	Bütçe	Bütçe Dışı	Toplam
KSM.F01 Kültürel, Sosyal Ve Sanatsal Faaliyetler	8.535.000,00 TL		8.535.000,00 TL
KSM.F02 Kütüphane Hizmetleri Faaliyeti	2.260.000,00 TL		2.260.000,00 TL
KSM.F03 Yaygın Eğitim Faaliyeti	2.035.000,00 TL		2.035.000,00 TL
Genel Toplam	**12.830.000,00 TL**		**12.830.000,00 TL**

Tablo 1			
İDARE PERFORMANS HEDEFİ TABLOSU			
İdare Adı	Gebze Belediyesi		
Amaç	3.4 Kültür, Sanat, Spor, Yaygın Eğitim Ve Kütüphanecilik Alanlarında Etkin Hizmetler Yürüterek Toplumsal Gelişmeye Katkı Yapmak. Çocuk ve Gençlik Meclislerini Kurmak, Sağlıklı Bireyler Yetişmesi İçin Eğitim ve Destek Faaliyetlerinde Bulunmak. Kadınlarımızın Sosyal ve Ekonomik Hayata Daha Etkin Katılımlarını Sağlamak İçin Her Türlü Eğitim ve Destek Faaliyetlerini Gerçekleştirmek. İlçemizdeki Tarihi ve Doğal Alanları Daha Görünür ve Yaşanır Hale Getirmek. Gençlerimizin Yaygın Spor Yapmasına Katkı Sunmak. Kültürel ve Sanatsal Etkinliklerle Kentimizi Bölgemizin Kültür Merkezi Haline Getirmek.		
Hedef	3.4.2 Yaz Okulları Belediyenin Düzenlediği Spor Etkinliklerinin Sürekli Hale Getirilmesi %100 Sağlanacaktır.		
Performans Hedefi	Yıllar		
	Gerçekleşme	Tahmin	Hedef
	2018	2019	2020
3.4.2.1 Yaz Okulları Belediyenin Düzenlediği Spor Etkinliklerinin Sürekli Hale Getirilmesi Sağlanacaktır.	% 100	% 100	% 100
Açıklamalar			
Performans Göstergeleri	2018	2019	2020
KSM.F04.G01 İhtiyaç Duyulan Spor Kurslarının Açılması Oranı	% 100	% 100	% 100
KSM.F04.G02 Düzenlenen Sportif Faaliyetlere Katılım Oranı	% 100	% 100	% 100
KSM.F04.G03 Sportif Faaliyetlerden Vatandaş Memnuniyet Oranı	% 100	% 100	% 100
Faaliyetler	**Kaynak İhtiyacı**		
	Bütçe	Bütçe Dışı	Toplam
KSM.F04 Ulusal ve Uluslararası Yapılan Sportif Faaliyetler	3.283.000,00 TL		3.283.000,00 TL
Genel Toplam	**3.283.000,00 TL**		**3.283.000,00 TL**

Tablo 1			
İDARE PERFORMANS HEDEFİ TABLOSU			
İdare Adı	Gebze Belediyesi		
Amaç	3.4 Kültür, Sanat, Spor, Yaygın Eğitim Ve Kütüphanecilik Alanlarında Etkin Hizmetler Yürüterek Toplumsal Gelişmeye Katkı Yapmak. Çocuk ve Gençlik Meclislerini Kurmak, Sağlıklı Bireyler Yetişmesi İçin Eğitim ve Destek Faaliyetlerinde Bulunmak. Kadınlarımızın Sosyal ve Ekonomik Hayata Daha Etkin Katılımlarını Sağlamak İçin Her Türlü Eğitim ve Destek Faaliyetlerini Gerçekleştirmek. İlçemizdeki Tarihi ve Doğal Alanları Daha Görünür ve Yaşanır Hale Getirmek. Gençlerimizin Yaygın Spor Yapmasına Katkı Sunmak. Kültürel ve Sanatsal Etkinliklerle Kentimizi Bölgemizin Kültür Merkezi Haline Getirmek.		
Hedef	3.4.3 Evlendirme Servisinde Yürütülen Nikâh Hizmetlerinin Daha İyi Bir Şekilde Hizmete Sunulması Sağlanacak Ve Sunulan Hizmet %100 İyileştirilecektir.		
Performans Hedefi	Yıllar		
	Gerçekleşme	Tahmin	Hedef
	2018	2019	2020
3.4.3.1 Evlendirme Servisinde Yürütülen Nikâh Hizmetlerinin Daha İyi Bir Şekilde Hizmete Sunulması Sağlanacak Ve Sunulan Hizmet İyileştirilecektir.	% 100	% 100	% 100
Açıklamalar			
Performans Göstergeleri	2018	2019	2020
KSM.F05.G01 Belediyemizin Nikâh İşlemleri İçin Başvuran TC Veya Yabancı Uyruklu Vatandaşların Memnuniyet Oranı	% 100	% 100	% 100
KSM.F05.02 Nikâh Akdini Gerçekleştirme Süresi	3 Gün	3 Gün	3 Gün
Faaliyetler	**Kaynak İhtiyacı**		
	Bütçe	Bütçe Dışı	Toplam
KSM.F05 Evlendirme İşlemlerinin Belediye Başkanı Adına Yürütülmesi	250.000,00 TL		250.000,00 TL
Genel Toplam	**250.000,00 TL**		**250.000,00 TL**

Tablo 1

İDARE PERFORMANS HEDEFİ TABLOSU

İdare Adı	Gebze Belediyesi		
Amaç	3.4 Kültür, Sanat, Spor, Yaygın Eğitim Ve Kütüphanecilik Alanlarında Etkin Hizmetler Yürüterek Toplumsal Gelişmeye Katkı Yapmak. Çocuk ve Gençlik Meclislerini Kurmak, Sağlıklı Bireyler Yetişmesi İçin Eğitim ve Destek Faaliyetlerinde Bulunmak. Kadınlarımızın Sosyal ve Ekonomik Hayata Daha Etkin Katılımlarını Sağlamak İçin Her Türlü Eğitim ve Destek Faaliyetlerini Gerçekleştirmek. İlçemizdeki Tarihi ve Doğal Alanları Daha Görünür ve Yaşanır Hale Getirmek. Gençlerimizin Yaygın Spor Yapmasına Katkı Sunmak. Kültürel ve Sanatsal Etkinliklerle Kentimizi Bölgemizin Kültür Merkezi Haline Getirmek.		
Hedef	3.4.4 Kültür Ve Sosyal İşler Büro ve Yönetim Hizmetlerinin Sürekliliği %100 Sağlanacaktır.		
Performans Hedefi	Yıllar		
	Gerçekleşme	Tahmin	Hedef
	2018	2019	2020
3.4.4.1 Kültür Ve Sosyal İşler Büro ve Yönetim Hizmetlerinin Sürekliliği Sağlanacaktır.	% 100	% 100	% 100
Açıklamalar			
Performans Göstergeleri	2018	2019	2020
KSM.F06.G01 Yapılan Birim İçi Değerlendirme Toplantısı Adedi	12 Adet	8 Adet	12 Adet
KSM.F06.G02 Beyaz Masadan Gelen Dilekçeye Cevap Süresi	2 Gün	2 Gün	2 Gün
KSM.F06.G03 Personel Hizmetlerinin Takibi Yüzdesi	% 100	% 100	% 100

Faaliyetler	**Kaynak İhtiyacı**		
	Bütçe	Bütçe Dışı	Toplam
KSM.F06 Kültür Ve Sosyal Hizmetler İle İlgili Büro Ve Yönetim Hizmetleri	3.987.920,00 TL		3.987.920,00 TL
Genel Toplam	**3.987.920,00 TL**		**3.987.920,00 TL**

Gençlik ve Spor Müdürlüğü: 29.000,00 TL Tahmini Bütçe

Tablo 1			
İDARE PERFORMANS HEDEFİ TABLOSU			
İdare Adı	Gebze Belediyesi		
Amaç	3.4 Kültür, Sanat, Spor, Yaygın Eğitim Ve Kütüphanecilik Alanlarında Etkin Hizmetler Yürüterek Toplumsal Gelişmeye Katkı Yapmak. Çocuk ve Gençlik Meclislerini Kurmak, Sağlıklı Bireyler Yetişmesi İçin Eğitim ve Destek Faaliyetlerinde Bulunmak. Kadınlarımızın Sosyal ve Ekonomik Hayata Daha Etkin Katılımlarını Sağlamak İçin Her Türlü Eğitim ve Destek Faaliyetlerini Gerçekleştirmek. İlçemizdeki Tarihi ve Doğal Alanları Daha Görünür ve Yaşanır Hale Getirmek. Gençlerimizin Yaygın Spor Yapmasına Katkı Sunmak. Kültürel ve Sanatsal Etkinliklerle Kentimizi Bölgemizin Kültür Merkezi Haline Getirmek.		
Hedef	3.4.5 2024 Yılına Kadar Belediyenin Gençlik ve Spor Alanındaki Çalışmalarının %100 Oranında Takibi Yapılacaktır.		
Performans Hedefi	Yıllar		
	Gerçekleşme	Tahmin	Hedef
	2018	2019	2020
3.4.5.1 2020 Yılı Sonuna Kadar Belediyenin Gençlik Ve Spor Alanındaki Çalışmalarının %100 Takibi Yapılacaktır.	-	-	% 100
Açıklamalar			
Performans Göstergeleri	2018	2019	2020
GSM.F01.G01 Personel Hizmetlerinin Takibi Yüzdesi	-	-	% 100
Faaliyetler	**Kaynak İhtiyacı**		
	Bütçe	Bütçe Dışı	Toplam
GSM.F01 Gençlik ve Spor Hizmetler İle İlgili Büro Ve Yönetim Hizmetleri	29.000,00 TL		29.000,00 TL
Genel Toplam	**29.000,00 TL**		**29.000,00 TL**

Basın Yayın ve Halkla İlişkiler Müdürlüğü: 6.574.990,00 TL Tahmini Bütçe

Tablo 1			
İDARE PERFORMANS HEDEFİ TABLOSU			
İdare Adı	Gebze Belediyesi		
Amaç	3.5 Gebze'de Toplumsal Dayanışmanın Arttırılması, Kent Kültürünün Oluşturulması İçin Belediye Faaliyetlerinin Duyurulması ve Tanıtımı. Belediye İle Vatandaş Diyaloğunun Geliştirilmesi Suretiyle Belediye Faaliyetlerinin Kamuoyu Tarafından Bilinirlik ve Tanınırlığı İle Vatandaş Memnuniyetini Arttırmak.		
Hedef	3.5.1 Belediye Çalışmalarının Ulusal Ve Yerel Basında Yayınlanması %100 Sağlanacaktır.		
Performans Hedefi	Yıllar		
	Gerçekleşme	Tahmin	Hedef
	2018	2019	2020
3.5.1.1 Belediye Çalışmalarının Ulusal Ve Yerel Basında Yayınlanması Sağlanacaktır.	% 100	% 100	% 100
Açıklamalar			
Performans Göstergeleri	2018	2019	2020
BYHİM.F01.G01 Belediye Çalışmalarının Ulusal Ve Yerel Basında Yayınlanması Oranı	% 100	% 100	% 100
BYHİM.F01.G02 Belediye İle İlgili Yayınların Olumluluk Yüzdesi	% 100	% 100	% 100
BYHİM.F02.G01 Belediyenin Faaliyet Ve Projelerinin Tanıtımı Amacıyla Tanıtıcı Afiş, Billboard, Broşür, Kitap Ve Süreli Yayınların Hazırlanması Oranı	% 100	% 100	% 100
BYHİM.F02.G02 Tören Ve Organizasyonların Hazırlanması Oranı	% 100	% 100	% 100
BYHİM.F02.G03 Sosyal Medya, Görsel Ve İçerik Hazırlama Takibi Oranı	% 100	% 100	% 100
BYHİM.F03.G01 Belediye Çalışmalarının Dijital Ortamda Fotoğraflanması Ve Arşivlenmesi	% 100	% 100	% 100
Faaliyetler	**Kaynak İhtiyacı**		
	Bütçe	Bütçe Dışı	Toplam
BYHİM.F01 Haber Alınması, Haberlerin Hazırlanarak Yayınlanması, İzlenmesi ve Arşivlenmesi Faaliyeti	407.500,00 TL		407.500,00 TL
BYHİM.F02 Belediyenin Faaliyet Ve Projelerinin Tanıtımı Amacıyla Tören, Organizasyon, Tanıtıcı Afiş, Billboard, Broşür, Kitap Ve Süreli Yayın Hazırlanması Faaliyeti	400.000,00 TL		400.000,00 TL
BYHİM.F03 Belediye Web Sitesinde Haber Sayfasının Güncellenmesi Faaliyeti	100.000,00 TL		100.000,00 TL
Genel Toplam	**907.500,00 TL**		**907.500,00 TL**

Tablo 1			
İDARE PERFORMANS HEDEFİ TABLOSU			
İdare Adı	Gebze Belediyesi		
Amaç	3.5 Gebze'de Toplumsal Dayanışmanın Arttırılması, Kent Kültürünün Oluşturulması İçin Belediye Faaliyetlerinin Duyurulması ve Tanıtımı. Belediye İle Vatandaş Diyaloğunun Geliştirilmesi Suretiyle Belediye Faaliyetlerinin Kamuoyu Tarafından Bilinirlik ve Tanınırlığı İle Vatandaş Memnuniyetini Arttırmak.		
Hedef	3.5.2 Her Yıl En Az Bir Kez Vatandaş Memnuniyet Anketi Düzenlenecektir.		
Performans Hedefi	Yıllar		
	Gerçekleşme	Tahmin	Hedef
	2018	2019	2020
3.5.2.1 2020 Yılında En Az Bir Kez Vatandaş Memnuniyet Anketi Düzenlenecektir.	1 Kez	1 Kez	1 Kez
Açıklamalar			
Performans Göstergeleri	2018	2019	2020
BYHİM. F04.G01 Belediyenin Genel Vatandaş Memnuniyet Oranı	% 100	% 100	% 100
BYHİM. F04.G02 Belediyenin Genel Personel Memnuniyet Oranı	% 100	% 100	% 100
BYHİM. F04.G03 Düzenlenen Anket Sayısı	1 Adet	1 Adet	1 Adet
Faaliyetler	**Kaynak İhtiyacı**		
	Bütçe	Bütçe Dışı	Toplam
BYHİM. F04 Vatandaş Memnuniyeti Anketi Uygulaması Faaliyeti	160.000,00 TL		160.000,00 TL
Genel Toplam	**160.000,00 TL**		**160.000,00 TL**

Tablo 1			
İDARE PERFORMANS HEDEFİ TABLOSU			
İdare Adı	Gebze Belediyesi		
Amaç	3.5 Gebze'de Toplumsal Dayanışmanın Arttırılması, Kent Kültürünün Oluşturulması İçin Belediye Faaliyetlerinin Duyurulması ve Tanıtımı. Belediye İle Vatandaş Diyaloğunun Geliştirilmesi Suretiyle Belediye Faaliyetlerinin Kamuoyu Tarafından Bilinirlik ve Tanınırlığı İle Vatandaş Memnuniyetini Arttırmak.		
Hedef	3.5.3 Maddi İmkanı Yetersiz Ailelerin Çocuklarına Yönelik Her Yıl Sünnet Ettirilme ve Gerekli Yardımların Yapılması %100 Sağlanacaktır.		
Performans Hedefi	Yıllar		
	Gerçekleşme	Tahmin	Hedef
	2018	2019	2020
3.5.3.1 Maddi İmkanı Yetersiz Ailelerin Çocuklarına Yönelik Her Yıl Sünnet Ettirilme ve Gerekli Yardımların Yapılması Sağlanacaktır.	% 100	% 100	% 100
Açıklamalar			
Performans Göstergeleri	2018	2019	2020
BYHİM. F05.G01 Sünnet Ettirilen Çocuk Sayısı	681 Kişi	420 Kişi	-
Faaliyetler	**Kaynak İhtiyacı**		
	Bütçe	Bütçe Dışı	Toplam
BYHİM. F05 Maddi İmkânı Yetersiz Ailelerin Çocuklarının Sünnet Ettirilmesi Faaliyeti	500.000,00 TL		500.000,00 TL
Genel Toplam	**500.000,00 TL**		**500.000,00 TL**

Tablo 1			
İDARE PERFORMANS HEDEFİ TABLOSU			
İdare Adı	Gebze Belediyesi		
Amaç	3.5 Gebze'de Toplumsal Dayanışmanın Arttırılması, Kent Kültürünün Oluşturulması İçin Belediye Faaliyetlerinin Duyurulması ve Tanıtımı. Belediye İle Vatandaş Diyaloğunun Geliştirilmesi Suretiyle Belediye Faaliyetlerinin Kamuoyu Tarafından Bilinirlik ve Tanınırlığı İle Vatandaş Memnuniyetini Arttırmak.		
Hedef	3.5.4 Basın Yayın Ve Halkla İlişkiler Büro Ve Yönetim Hizmetleri Hizmetlerinin Sürekliliği %100 Sağlanacaktır.		
Performans Hedefi	Yıllar		
	Gerçekleşme	Tahmin	Hedef
	2018	2019	2020
3.5.4.1 Basın Yayın Ve Halkla İlişkiler Büro Ve Yönetim Hizmetleri Hizmetlerinin Sürekliliği Sağlanacaktır.	% 100	% 100	% 100
Açıklamalar			
Performans Göstergeleri	2018	2019	2020
BYHİM. F06.G01 Yapılan Birim İçi Değerlendirme Toplantı Adedi	12 Adet	8 Adet	12 Adet
BYHİM. F06.G02 Beyaz Masadan Gelen Dilekçeye Cevap Süresi	1 Gün	1 Gün	1 Gün
BYHİM. F06.G03 Personel Hizmetlerinin Takibi Yüzdesi	% 100	% 100	% 100
Faaliyetler	**Kaynak İhtiyacı**		
	Bütçe	Bütçe Dışı	Toplam
BYHİM. F06 Basın Yayın Ve Halkla İlişkiler Hizmetleri İle İlgili Büro ve Yönetim Hizmetleri	5.007.490,00 TL		5.007.490,00 TL
Genel Toplam	**5.007.490,00 TL**		**5.007.490,00 TL**

Sosyal Yardım İşleri Müdürlüğü: 3.760.960,00 TL Tahmini Bütçe

Tablo 1			
İDARE PERFORMANS HEDEFİ TABLOSU			
İdare Adı	Gebze Belediyesi		
Amaç	3.6 Şehrimizde Ulusal ve Uluslararası Alanda Toplumsal Dayanışmanın Arttırılması İçin Projeler Hazırlamak, Sosyal Belediyecilik Alanında; İhtiyaç Sahibi, Engelli ve Yaşlı Vatandaşlarımıza Destek Olmak, İstihdamın Arttırılması ve İşsizlikle Mücadele İçin Çalışmalar Yapmak, Dezavantajlı Gruplara Sosyal ve Psikolojik Destek Sağlamak.		
Hedef	3.6.1 Her Yıl Belediyeye Yardım İçin Başvuran Vatandaşlardan Belirlenen Kriterlere Uyan Vatandaşlara Durumlarına Uygun Ayni Veya Nakdi Yardım Yapılması %100 Sağlanacaktır.		
Performans Hedefi	Yıllar		
	Gerçekleşme	Tahmin	Hedef
	2018	2019	2020
3.6.1.1 Her Yıl Belediyeye Yardım İçin Başvuran Vatandaşlardan Belirlenen Kriterlere Uyan Vatandaşlara Durumlarına Uygun Ayni Veya Nakdi Yardım Yapılması Sağlanacaktır.	450 Kişi	450 Kişi	450 Kişi
Açıklamalar			
Performans Göstergeleri	2018	2019	2020
SYİM.F01.G01 Belediyeye Yardım İçin Başvuran Vatandaşlardan Kriterlere Uyanlara Ayni Ve Nakdi Yardım Yapılması Oranı	% 100	% 100	% 100
SYİM.F01.G02 Sosyal Hizmetler İle İlgili Diğer Kurum Ve Kuruluşlar İle Yapılan Koordinasyon Toplantısı Sayısı	3 Adet	0	-
Faaliyetler	**Kaynak İhtiyacı**		
	Bütçe	Bütçe Dışı	Toplam
SYİM.F01 İlçe Sınırları İçinde Yaşayan Fakir Ve Muhtaç Ailelere Yapılan Ayni Ve Nakdi Yardım Faaliyeti	1.704.000,00 TL		1.704.000,00 TL
Genel Toplam	**1.704.000,00 TL**		**1.704.000,00 TL**

Tablo 1			
İDARE PERFORMANS HEDEFİ TABLOSU			
İdare Adı	Gebze Belediyesi		
Amaç	3.6 Şehrimizde Ulusal ve Uluslararası Alanda Toplumsal Dayanışmanın Arttırılması İçin Projeler Hazırlamak, Sosyal Belediyecilik Alanında; İhtiyaç Sahibi, Engelli ve Yaşlı Vatandaşlarımıza Destek Olmak, İstihdamın Arttırılması ve İşsizlikle Mücadele İçin Çalışmalar Yapmak, Dezavantajlı Gruplara Sosyal ve Psikolojik Destek Sağlamak.		
Hedef	3.6.2 İlçemizde Eğitime Katkı Sağlamak Amacıyla Maddi İmkanları Yetersiz Olan Ailelerin Çocuklarına Yapılacak Eğitim Yardımı Her Yıl En Az % 5 Oranında Artırılacaktır.		
Performans Hedefi	Yıllar		
	Gerçekleşme	Tahmin	Hedef
	2018	2019	2020
3.6.2.1 2020 Yılı Sonunda İlçemizde Eğitime Katkı Sağlamak Amacıyla Maddi İmkanları Yetersiz Olan Ailelerin Çocuklarına Yapılacak Eğitim Yardımı Her Yıl En Az % 5 Oranında Artırılacaktır.	% 5	% 5	% 5
Açıklamalar			
Performans Göstergeleri	2018	2019	2020
SYİM.F02.G01 Yapılan Okul Kıyafeti, Çanta Ve Kırtasiye Yardım Sayısı	2.190 Kişi	Verisi Yıl Sonunda Girilecektir.	-
Faaliyetler	**Kaynak İhtiyacı**		
	Bütçe	Bütçe Dışı	Toplam
SYİM.F02 Öğrencilere Okul Kıyafeti, Çanta Ve Kırtasiye Yardımı Faaliyeti	1.000.000,00 TL		1.000.000,00 TL
Genel Toplam	**1.000.000,00 TL**		**1.000.000,00 TL**

Tablo 1			
İDARE PERFORMANS HEDEFİ TABLOSU			
İdare Adı	Gebze Belediyesi		
Amaç	3.6 Şehrimizde Ulusal ve Uluslararası Alanda Toplumsal Dayanışmanın Arttırılması İçin Projeler Hazırlamak, Sosyal Belediyecilik Alanında; İhtiyaç Sahibi, Engelli ve Yaşlı Vatandaşlarımıza Destek Olmak, İstihdamın Arttırılması ve İşsizlikle Mücadele İçin Çalışmalar Yapmak, Dezavantajlı Gruplara Sosyal ve Psikolojik Destek Sağlamak.		
Hedef	3.6.3 İlçemizde ikamet eden yaşlı ve engelli vatandaşlara yönelik organizasyon ve bu vatandaşların ziyaretleri % 100 gerçekleştirilecektir.		
Performans Hedefi	Yıllar		
	Gerçekleşme	Tahmin	Hedef
	2018	2019	2020
3.6.3.1 2020 Yılı Sonunda İlçemizde ikamet eden yaşlı ve engelli vatandaşlara yönelik organizasyon ve bu vatandaşların ziyaretleri gerçekleştirilecektir.	% 100	% 100	% 100
Açıklamalar			
Performans Göstergeleri	2018	2019	2020
SYİM.F03.G01 Ziyaret Edilen Yaşlı, Engelli ve Yatalak Hasta Hastaların Memnuniyet Oranı	% 100	% 100	% 100
SYİM.F03.G02 Engelli, Yaşlı Vatandaşlara Yönelik Gerçekleştirilen Organizasyon Sayısı	1 Adet	1 Adet	1 Adet
Faaliyetler	**Kaynak İhtiyacı**		
	Bütçe	Bütçe Dışı	Toplam
SYİM.F03 Yaşlı, Engelli ve Yatalak Hasta Ziyareti Faaliyeti	300.000,00 TL		300.000,00 TL
Genel Toplam	**300.000,00 TL**		**300.000,00 TL**

Tablo 1			
İDARE PERFORMANS HEDEFİ TABLOSU			
İdare Adı	Gebze Belediyesi		
Amaç	3.6 Şehrimizde Ulusal ve Uluslararası Alanda Toplumsal Dayanışmanın Arttırılması İçin Projeler Hazırlamak, Sosyal Belediyecilik Alanında; İhtiyaç Sahibi, Engelli ve Yaşlı Vatandaşlarımıza Destek Olmak, İstihdamın Arttırılması ve İşsizlikle Mücadele İçin Çalışmalar Yapmak, Dezavantajlı Gruplara Sosyal ve Psikolojik Destek Sağlamak.		
Hedef	3.6.4 Sosyal Yardım İşleri Büro ve Yönetim Hizmetlerinin Sürekliliği %100 Sağlanacaktır.		
Performans Hedefi	Yıllar		
	Gerçekleşme	Tahmin	Hedef
	2018	2019	2020
3.6.4.1 Sosyal Yardım İşleri Büro ve Yönetim Hizmetlerinin Sürekliliği Sağlanacaktır.	% 100	% 100	% 100
Açıklamalar			
Performans Göstergeleri	2018	2019	2020
SYİM.F04.G01 Yapılan Birim İçi Değerlendirme Toplantısı Adedi	12 Adet	8 Adet	12 Adet
SYİM.F04.G02 Personel Hizmetlerinin Takibi Yüzdesi	% 100	% 100	% 100
Faaliyetler	**Kaynak İhtiyacı**		
	Bütçe	Bütçe Dışı	Toplam
SYİM.F04 Sosyal Yardım Hizmetleri İle İlgili Büro ve Yönetim Hizmetleri	756.960,00 TL		756.960,00 TL
Genel Toplam	**756.960,00 TL**		**756.960,00 TL**

Dış İlişkiler Müdürlüğü: 212.400,00 TL Tahmini Bütçe

Tablo 1			
İDARE PERFORMANS HEDEFİ TABLOSU			
İdare Adı	Gebze Belediyesi		
Amaç	3.6 Şehrimizde Ulusal ve Uluslararası Alanda Toplumsal Dayanışmanın Arttırılması İçin Projeler Hazırlamak, Sosyal Belediyecilik Alanında; İhtiyaç Sahibi, Engelli ve Yaşlı Vatandaşlarımıza Destek Olmak, İstihdamın Arttırılması ve İşsizlikle Mücadele İçin Çalışmalar Yapmak, Dezavantajlı Gruplara Sosyal ve Psikolojik Destek Sağlamak.		
Hedef	3.6.6 Dış İlişkiler Büro ve Yönetim Hizmetlerinin Sürekliliği %100 Sağlanacaktır.		
Performans Hedefi	Yıllar		
	Gerçekleşme	Tahmin	Hedef
	2018	2019	2020
3.6.6.1 Dış İlişkiler Büro ve Yönetim Hizmetlerinin Sürekliliği Sağlanacaktır.	-	-	% 100
Açıklamalar			
Performans Göstergeleri	2018	2019	2020
DİM. F01.G01 Beyaz Masadan Gelen Dilekçeye Cevap Süresi	-	-	2 Gün
DİM.F01.G02 Personel Hizmetlerinin Takibi Yüzdesi	-	-	% 100
Faaliyetler	**Kaynak İhtiyacı**		
	Bütçe	Bütçe Dışı	Toplam
DİM.F01 Dış İlişkiler Hizmetleri İle İlgili Büro ve Yönetim Hizmetleri	212.400,00 TL		212.400,00 TL
Genel Toplam	**212.400,00 TL**		**212.400,00 TL**

AR-GE Müdürlüğü: 30.000,00 TL Tahmini Bütçe

Tablo 1			
İDARE PERFORMANS HEDEFİ TABLOSU			
İdare Adı	Gebze Belediyesi		
Amaç	3.6 Şehrimizde Ulusal ve Uluslararası Alanda Toplumsal Dayanışmanın Arttırılması İçin Projeler Hazırlamak, Sosyal Belediyecilik Alanında; İhtiyaç Sahibi, Engelli ve Yaşlı Vatandaşlarımıza Destek Olmak, İstihdamın Arttırılması ve İşsizlikle Mücadele İçin Çalışmalar Yapmak, Dezavantajlı Gruplara Sosyal ve Psikolojik Destek Sağlamak.		
Hedef	3.6.7 2024 Yılına Kadar Belediyenin AR-GE Çalışmaları İle Ulusal Ve Uluslararası Proje Çalışmalarının %100 Takibi Yapılacaktır.		
Performans Hedefi	Yıllar		
	Gerçekleşme	Tahmin	Hedef
	2018	2019	2020
3.6.7.1 2024 Yılına Kadar Belediyenin AR-GE Çalışmaları İle Ulusal Ve Uluslararası Proje Çalışmalarının Takibi Yapılacaktır.	-	-	% 100
Açıklamalar			
Performans Göstergeleri	2018	2019	2020
AGM.F01.G02 Personel Hizmetlerinin Takibi Yüzdesi	-	-	% 100
Faaliyetler	**Kaynak İhtiyacı**		
	Bütçe	Bütçe Dışı	Toplam
AGM.F01 AR-GE Hizmetleri İle İlgili Büro ve Yönetim Hizmetleri	30.000,00 TL		30.000,00 TL
Genel Toplam	**30.000,00 TL**		**30.000,00 TL**

Mezarlıklar Müdürlüğü: 6.041.700,00 TL Tahmini Bütçe

Tablo 1			
İDARE PERFORMANS HEDEFİ TABLOSU			
İdare Adı	Gebze Belediyesi		
Amaç	3.7 Belediye Sınırları İçerisindeki Mezarlıkların Bakım, Onarım Modernizasyonu Ve Cenaze Hizmetlerini En Uygun Şekilde Yerine Getirmek. Halkımızın Acılı Gününde Yanında Olmak ve Destek Hizmetlerini Yerine Getirmek.		
Hedef	3.7.1 2024 Yılı Sonuna Kadar Yeni Mezarlık Binası Yapımı Dâhil Olmak Üzere, Tüm Mezarlıkların Her Yıl %20 'sinin Bakım, Onarım Ve Modernizasyonu Yapılacaktır.		
Performans Hedefi	Yıllar		
	Gerçekleşme	Tahmin	Hedef
	2018	2019	2020
3.7.1.1 2020 Yılı Sonuna Kadar Yeni Mezarlık Binası Yapımı Dâhil Olmak Üzere, Tüm Mezarlıkların En Az % 20 Sinin Bakım, Onarım ve Modernizasyonu Yapılacaktır.	% 20	% 20	% 20
Açıklamalar			
Performans Göstergeleri	2018	2019	2020
MM.F01.G01 Mezarlıklarda Yapılan Bakım Sayısı	1 Adet	1 Adet	1 Adet
MM.F01.G02 Mezarlık Binasında Yapılan Bakım Ve Onarım Sayısı	1 Adet	1 Adet	1 Adet
Faaliyetler	**Kaynak İhtiyacı**		
	Bütçe	Bütçe Dışı	Toplam
MM.F01 Mezarlık Alanlarının Bakım ve Onarımının Yapılması Faaliyeti	1.200.000,00 TL		1.200.000,00 TL
Genel Toplam	**1.200.000,00 TL**		**1.200.000,00 TL**

Tablo 1			
İDARE PERFORMANS HEDEFİ TABLOSU			
İdare Adı	Gebze Belediyesi		
Amaç	3.7 Belediye Sınırları İçerisindeki Mezarlıkların Bakım, Onarım Modernizasyonu Ve Cenaze Hizmetlerini En Uygun Şekilde Yerine Getirmek. Halkımızın Acılı Gününde Yanında Olmak ve Destek Hizmetlerini Yerine Getirmek.		
Hedef	3.7.2 Cenaze Yıkaması ve Defni, Dini Vecibelerimize Uygun Olarak Yapılmaya %100 Devam Edilecektir.		
Performans Hedefi	Yıllar		
	Gerçekleşme	Tahmin	Hedef
	2018	2019	2020
3.7.2.1 Cenaze Yıkaması ve Defni, Dini Vecibelerine %100 Uygun Olarak Gerçekleştirilmeye 2020 Yılı Sonuna Kadar da Devam Edilecektir.	% 100	% 100	% 100
Açıklamalar			
Performans Göstergeleri	2018	2019	2020
MM.F02.G01 Mezarlık Alanlarında Mezar Yeri Ve Cenaze İşlemlerini Tamamlama Süresi	2 Saat	2 Saat	2 Saat
Faaliyetler	**Kaynak İhtiyacı**		
	Bütçe	Bütçe Dışı	Toplam
MM.F02 Cenaze Defin Faaliyeti	1.230.000,00 TL		1.230.000,00 TL
Genel Toplam	**1.230.000,00 TL**		**1.230.000,00 TL**

Tablo 1			
İDARE PERFORMANS HEDEFİ TABLOSU			
İdare Adı	Gebze Belediyesi		
Amaç	3.7 Belediye Sınırları İçerisindeki Mezarlıkların Bakım, Onarım Modernizasyonu Ve Cenaze Hizmetlerini En Uygun Şekilde Yerine Getirmek. Halkımızın Acılı Gününde Yanında Olmak ve Destek Hizmetlerini Yerine Getirmek.		
Hedef	3.7.3 Belediye Şehir İçi Nakletme Kapasitesi 2024 Yılına Kadar %20 Artırılacaktır.		
Performans Hedefi	Yıllar		
	Gerçekleşme	Tahmin	Hedef
	2018	2019	2020
3.7.3.1 Belediye Şehir İçi Cenaze Nakletme Kapasitesi 2020 Yılı Sonuna Kadar % 4 Artırılacaktır.	% 4	% 4	% 4
Açıklamalar			
Performans Göstergeleri	2018	2019	2020
MM.F03.G01 Çevre İlçelere Ve Şehir Dışı Cenaze Nakil İşlemleri Oranı	% 100	% 100	% 100
Faaliyetler	**Kaynak İhtiyacı**		
	Bütçe	Bütçe Dışı	Toplam
MM.F03 Şehir İçi ve Dışı Cenaze Nakil İşlemleri Faaliyeti	250.000,00 TL		250.000,00 TL
Genel Toplam	**250.000,00 TL**		**250.000,00 TL**

Tablo 1			
İDARE PERFORMANS HEDEFİ TABLOSU			
İdare Adı	Gebze Belediyesi		
Amaç	3.7 Belediye Sınırları İçerisindeki Mezarlıkların Bakım, Onarım Modernizasyonu Ve Cenaze Hizmetlerini En Uygun Şekilde Yerine Getirmek. Halkımızın Acılı Gününde Yanında Olmak ve Destek Hizmetlerini Yerine Getirmek.		
Hedef	3.7.4 Mezarlık Müdürlüğü Büro ve Yönetim Hizmetlerinin Sürekliliği %100 Sağlanacaktır.		
Performans Hedefi	Yıllar		
	Gerçekleşme	Tahmin	Hedef
	2018	2019	2020
3.7.4.1 Mezarlık Müdürlüğü Büro ve Yönetim Hizmetlerinin Sürekliliği Sağlanacaktır.	% 100	% 100	% 100
Açıklamalar			
Performans Göstergeleri	2018	2019	2020
MM.F04.G01 Yapılan Birim İçi Değerlendirme Toplantısı Adedi	12 Adet	8 Adet	12 Adet
MM.F04.G02 Beyaz Masadan Gelen Dilekçeye Cevap Süresi	2 Gün	2 Gün	2 Gün
MM.F04.G03 İncelenen Bir Şikâyet Veya Bir Talebin Sonuçlandırılmasının Ortalama Süresi	2 Gün	2 Gün	2 Gün
MM.F04.G04 Personel Hizmetlerinin Takibi Yüzdesi	% 100	% 100	% 100
Faaliyetler	**Kaynak İhtiyacı**		
	Bütçe	Bütçe Dışı	Toplam
MM.F04 Cenaze ve Mezarlık Hizmetleri İle İlgili Büro ve Yönetim Hizmetleri	3.361.700,00 TL		3.361.700,00 TL
Genel Toplam	**3.361.700,00 TL**		**3.361.700,00 TL**

D- İDARENİN TOPLAM KAYNAK İHTİYACI

Tablo 2 Faaliyet Maliyetleri Tablosu

Müdürlüklere ait faaliyet maliyetlerinin, performans programı hazırlama rehberindeki "Faaliyet Maliyetleri Tablosunda" öngörüldüğü üzere ekonomik kod 1. düzeyde hesap edilmiştir. Bu hesaplamalara ilişkin verilere Tablo 2' de yer verilmiştir.

TÜR	GEBZE BELEDİYESİ 2020-2024 DÖNEMİ STRATEJİK PLANI GELECEK YÖNELİMİ	SORUMLU BİRİM	2020 MALİ YILI KAYNAK DAĞILIMI													
			2020 MALİ YILI EKONOMİK KOD 1. DÜZEY KAYNAK DAĞILIMI									Toplam Bütçe Kaynak İhtiyacı	Bütçe Dışı Kaynak				2020 MALİ YILI Toplam Kaynak İhtiyacı
			1-Personel Giderleri	2-Sosyal Güvenlik Kurumlarına Devlet Primi Giderleri	3-Mal ve Hizmet Alım Giderleri	4-Faiz Giderleri	5-Cari Transferler	6-Sermaye Giderleri	7- Sermaye Transferleri	8-Borç Verme	9-Yedek Ödenekler		Yurt Dışı	Diğer Yurt İçi	Döner Sermaye	Toplam Bütçe Dışı Kaynak İhtiyacı	
		STRTEJİK PLAN TOPLAMI	66.022.110,00 TL	9.175.700,00 TL	196.327.275,00 TL	10.000.000,00 TL	8.052.000,00 TL	53.331.500,00 TL	50.000,00 TL	10.000,00 TL	27.031.415,00 TL	370.000.000,00 TL				0	370.000.000,00 TL
STRATEJİK ALAN 1: KURUMA YÖNELİK HİZMETLER			22.454.060,00 TL.	3.201.770,00 TL.	50.244.775,00 TL.	10.000.000,00 TL.	4.950.000,00 TL.	3.934.500,00 TL.	50.000,00 TL.	10.000,00 TL.	27.031.415,00 TL.	121.856.520,00 TL				0	121.856.520,00 TL
Amaç	1.1 Belediye Meclisi ve Belediye Encümeni Kararlarının Hazırlanma ve Duyurulma İşlemlerinin Süreklilik, Hız ve Güvenilirliğini Artırmak, Teknolojinin Gelişimi Doğrultusunda Kurum İçi ve Dışı Yazılı Elektronik İletişimi Geliştirmek.		1.354.000,00 TL	152.350,00 TL	1.002.000,00 TL	0	0	0	50.000,00 TL	0	0	2.558.350,00 TL	0	0	0	0	2.558.350,00 TL
Hedef	1.1.1 2024 Yılı Sonuna Kadar Belediye Meclisi ve Belediye Encümeni Kararlarının Online Sistem Aracılığı İle İzlenebilmesi Sağlanacak Ve Hizmet Sunumu %100 İyileştirilmeye Devam Edilecektir.		0	0	20.000,00 TL	0	0	0	0	0	0	345.000.00 TL	0	0	0	0	345.000,00 TL
Faaliyet Adı	YIM.F01 Belediye Meclisi ve Belediye Encümeni'nin Sekretarya Hizmetleri	YAZI İŞLERİ MÜDÜRLÜĞÜ	0	0	10.000,00 TL	0	0	0	0	0	0	10.000,00 TL	0	0	0	0	10.000,00 TL
Faaliyet Adı	YIM.F02 Meclis Toplantılarının Belediyemiz Web Sayfasından Canlı Olarak İzlenebilmesinin Sağlanması Faaliyeti	YAZI İŞLERİ MÜDÜRLÜĞÜ	0	0	10.000,00 TL	0	0	0	0	0	0	10.000,00 TL	0	0	0	0	10.000,00 TL
Hedef	1.1.2 Yazı İşlerinden Büro ve Yönetim Hizmetlerinin Sürekliliği %100 Sağlanacaktır.		0	0	982.000,00 TL	0	0	0	0	0	0	982.000,00 TL	0	0	0	0	982.000,00 TL
Faaliyet Adı	YIM.F03 Kurum İçi ve Dışı Yazılı İletişim Faaliyeti	YAZI İŞLERİ MÜDÜRLÜĞÜ	0	0	20.000,00 TL	0	0	0	0	0	0	20.000,00 TL	0	0	0	0	20.000,00 TL

Faaliyet Adı	YIM.F04 Dijital Arşiv Sistemine Geçiş Projesi Ve Arşivleme Faaliyeti	YAZI İŞLERİ MÜDÜRLÜĞÜ	0	0	750.000,00 TL	0	0	0	0	0	0	750.000,00 TL	0	0	0	0	750.000,00 TL
Faaliyet Adı	YIM.F05 Posta işlemlerinin otomasyona geçmesi faaliyeti	YAZI İŞLERİ MÜDÜRLÜĞÜ	0	0	105.000,00 TL	0	0	0	0	0	0	105.000,00 TL	0	0	0	0	105.000,00 TL
Faaliyet Adı	YIM.F06 Beyaz Masa Faaliyeti	YAZI İŞLERİ MÜDÜRLÜĞÜ	0	0	30.000,00 TL	0	0	0	0	0	0	30.000,00 TL	0	0	0	0	30.000,00 TL
Faaliyet Adı	YIM.F07 Yazı İşleri İle İlgili Büro Yönetim Hizmetleri Faaliyeti	YAZI İŞLERİ MÜDÜRLÜĞÜ	1.354.000,00 TL	152.350,00 TL	77.000,00 TL	0	0	0	50.000,00 TL	0	0	1.633.350,00 TL	0	0	0	0	1.633.350,00 TL
Amaç	1.2 Belediyenin Stratejik Plan ve Performans Programı Çerçevesinde Gelirlerinin Tahsil Edilmesini ve Giderlerinin Gerçekleşmesini Sağlayarak, Gelir Artışı ve Gerçekleşme Oranı Daha Yüksek Bir Performans Esaslı Bütçe Oluşturmak.		6.548.200,00 TL	1.029.600,00 TL	920.000,00 TL	10.000.000,00 TL	4.950.000,00 TL	0	0	10.000,00 TL	27.031.415,00 TL	50.489.215,00 TL	0	0	0	0	50.489.215,00 TL
Hedef	1.2.1 Belediyemizin Tüm Gelir-Gider İşlemlerinde Verimliliğin ve Hizmet Kalitesinin Artırılması ve Çalışmaların Raporlaması %100 Sağlanacaktır.		0	0	355.000,00 TL	10.000.000,00 TL	2.550.000,00 TL	0	0	0	27.031.415,00 TL	32.500.696,97 TL	0	0	0	0	32.500.696,97 TL
Faaliyet Adı	MHM.F01 Belediyenin Performans Esaslı Bütçe Ve Kesin Hesabının Hazırlanması Faaliyeti	MALİ HİZMETLER MÜDÜRLÜĞÜ	0	0	2.500,00 TL	0	0	0	0	0	0	2.500,00 TL	0	0	0	0	2.500,00 TL
Faaliyet Adı	MHM.F02 Ön Mali Kontrol Faaliyeti ve Ödeme İşlemleri Faaliyeti	MALİ HİZMETLER MÜDÜRLÜĞÜ	0	0	152.500,00 TL	0	0	0	0	0	0	152.500,00 TL	0	0	0	0	152.500,00 TL
Faaliyet Adı	MHM.F03 Kurum Borç Ödemesi ve Transferler Faaliyeti	MALİ HİZMETLER MÜDÜRLÜĞÜ	0	0	200.000,00 TL	10.000.000,00 TL	2.550.000,00 TL	0	0	0	0	12.750.000,00 TL	0	0	0	0	12.750.000,00 TL
Faaliyet Adı	MHM.F04 Yedek Ödenekler Faaliyeti	MALİ HİZMETLER MÜDÜRLÜĞÜ	0	0	0	0	0	0	0	0	27.031.415,00 TL	27.031.415,00 TL	0	0	0	0	27.031.415,00 TL
Hedef	1.2.2 Takibe Alınan Belediye Alacaklarının 2024 Yılı Sonuna Kadar En Az % 80 Oranında Tahsilatı Sağlanacaktır.		0	0	355.000,00 TL	0	0	0	0	0	0	355.000,00 TL	0	0	0	0	355.000,00 TL
Faaliyet Adı	MHM.F05 Tahakkuk ve Tahsilat Takip Faaliyeti	MALİ HİZMETLER MÜDÜRLÜĞÜ	0	0	350.000,00 TL	0	0	0	0	0	0	350.000,00 TL	0	0	0	0	350.000,00 TL
Faaliyet Adı	MHM.F06 Raporlama İşlemleri Faaliyeti	MALİ HİZMETLER MÜDÜRLÜĞÜ			5.000,00 TL							5.000,00 TL				0	5.000,00 TL

Hedef	1.2.3 Kurumda Strateji ve Performans Odaklı Yönetim Sisteminin Kurumsallaştırılması İçin Gerekli Projeler 2024 Yılına Kadar %100 Sürdürülecektir.				55.000,00 TL	0	0	0	0	0	0	55.000,00 TL				0	55.000,00 TL
Faaliyet Adı	MHM.F07 Stratejik Planın Hazırlanması ve İzlenmesi Faaliyeti	MALİ HİZMETLER MÜDÜRLÜĞÜ			20.000,00 TL							20.000,00 TL				0	20.000,00 TL
Faaliyet Adı	MHM.F08 İdare performans programının Hazırlanması ve İzlenmesi Faaliyeti	MALİ HİZMETLER MÜDÜRLÜĞÜ			5.000,00 TL							5.000,00 TL				0	5.000,00 TL
Faaliyet Adı	MHM.F09 Birim ve İdare Faaliyet Raporunun Hazırlanması ve İzlenmesi Faaliyeti	MALİ HİZMETLER MÜDÜRLÜĞÜ			25.000,00 TL							25.000,00 TL				0	25.000,00 TL
Faaliyet Adı	MHM.F10 İç Kontrol Sisteminin Kurulması, Standartların Uygulanması, Geliştirilmesi ve İç Denetim Çalışmalarının Yürütülmesi Faaliyeti	MALİ HİZMETLER MÜDÜRLÜĞÜ			5.000,00 TL							5.000,00 TL					5.000,00 TL
Hedef	1.2.4 Mali Hizmetlerle İlgili Büro Ve Yönetim Hizmetlerinin Sürekliliği %100 Sağlanacaktır.	MALİ HİZMETLER MÜDÜRLÜĞÜ	6.548.200,00 TL	1.029.600,00 TL	155.000,00 TL		2.400.000,00 TL			10.000,00 TL		30.132.800,00 TL					30.132.800,00 TL
Faaliyet Adı	MHM.F13 Mali Hizmetler İle İlgili Büro Ve Yönetim Hizmetleri Faaliyeti	MALİ HİZMETLER MÜDÜRLÜĞÜ	6.548.200,00 TL	1.029.600,00 TL	155.000,00 TL	0	2.400.000,00 TL	0	0	10.000,00 TL	0	30.142.800,00 TL	0	0	0	0	30.142.800,00 TL
Amaç	1.3 Personelin Nitelik, Beceri, Moral Ve Motivasyonunu Artırmak, Nicelik Açısından Norm Kadro Standartlarını Yakalamak Ve Personelin Özlük İşlemlerini Mevzuat Çerçevesinde Ve Hızlı Olarak Yürütmek Suretiyle Belediyenin İnsan Kaynakları Verimini Artırmak.		2.085.640,00 TL	197.200,00 TL	397.000,00 TL							2.679.840,00 TL					2.679.840,00 TL
Hedef	1.3.1 Tüm Kurum Personelinin Özlük İşlemlerinin Teknolojik Gelişmelere Bağlı Olarak Verimin Arttırılması %100 Sağlanacaktır.		1.729.240,00 TL	197.200,00 TL	20.000,00 TL							1.946.440,00 TL					1.946.440,00 TL
Faaliyet Adı	İKEM.F01 Personel Özlük Faaliyetleri	İNSAN KAYNAKLARI VE EĞİTİM MÜDÜRLÜĞÜ	1.491.640,00 TL	197.200,00 TL								1.688.840,00 TL					1.688.840,00 TL
Faaliyet Adı	İKEM.F02 Personel Sendikal Faaliyetler	İNSAN KAYNAKLARI VE EĞİTİM MÜDÜRLÜĞÜ	237.600,00 TL									237.600,00 TL					237.600,00 TL
Faaliyet Adı	İKEM.F03 Personel Özlük Bilgileri Arşivleme Faaliyetleri	İNSAN KAYNAKLARI VE EĞİTİM MÜDÜRLÜĞÜ			20.000,00 TL							20.000,00 TL				0	20.000,00 TL
Hedef	1.3.2 2024 Yılına Kadar Personel Sayısı Norm Kadro Standartlarına Ve Performansına Uygun Olarak İstihdamı %100 Yürütülecektir.	İNSAN KAYNAKLARI VE EĞİTİM MÜDÜRLÜĞÜ			100.000,00 TL							100.000,00 TL					100.000,00 TL

Faaliyet Adı	İKEM.F04 Hizmet Öncesi Ve Hizmet İçi Eğitim Faaliyeti	İNSAN KAYNAKLARI VE EĞİTİM MÜDÜRLÜĞÜ			100.000,00 TL							100.000,00 TL					100.000,00 TL
Hedef	1.3.3 Kurum Hizmetlerinin Yürütülmesinde Mesleki Yeterlilik Düzeylerinin Yükseltilmesi, Aidiyet Duygusu Ve Kuruma Bağlılığın Arttırılması İçin Moral ve Motivasyona Etki Edecek Programlar Sürekli Hale Getirilecektir.		356.400,00 TL		240.000,00 TL.							596.400,00 TL					596.400,00 TL
Faaliyet Adı	İKEM.F05 Stajyer Öğrenci İstihdamı Ve Eğitimi Faaliyeti	İNSAN KAYNAKLARI VE EĞİTİM MÜDÜRLÜĞÜ	356.400,00 TL	0	0	0	0	0	0	0	0	356.400,00 TL	0	0	0	0	356.400,00 TL
Faaliyet Adı	İKEM.F06 Belediye Çalışanlarının Moral Ve Motivasyonları İle Verimliliklerinin Arttırılmasına Yönelik Faaliyetler	İNSAN KAYNAKLARI VE EĞİTİM MÜDÜRLÜĞÜ	0	0	240.000,00 TL	0	0	0	0	0	0	240.000,00 TL	0	0	0	0	240.000,00 TL
Hedef	1.3.4 2024 Yılı Sonuna Kadar Kurum Çalışan Risk Değerlendirmesi Yaparak Kurum Risklerini Belirlemek, 2024 Yılına Kadar ISO Kapsamında Hizmet Kalitesi Standartlarını Geliştirerek Bireysel Ve Kurumsal Ölçütün Değerlendirilmesinin Her Yıl Yapılması Sağlanacaktır.		0	0	37.000,00 TL							37.000,00 TL				0	37.000,00 TL
Faaliyet Adı	İKEM.F07 İnsan Kaynakları Çalışmalarının Değerlendirilmesi Faaliyeti	İNSAN KAYNAKLARI VE EĞİTİM MÜDÜRLÜĞÜ			37.000,00 TL							37.000,00 TL				0	37.000,00 TL
Amaç	1.4 Belediye Hizmetlerinde Kalite Ve Verimlilik Artışı Sağlamak Amacıyla Kurumsal Kapasitenin Arttırılmasını Sağlamak		109.200,00 TL	0	278.000,00 TL	0	0	0	0	0	0	387.200,00 TL	0	0	0	0	387.200,00 TL
Hedef	1.4.1 İnsan Kaynakları ve Eğitim Müdürlüğü İle İlgili Büro ve Yönetim Hizmetlerinin Sürekliliği %100 Sağlanacaktır.		109.200,00 TL	0	278.000,00 TL	0	0	0	0	0	0	387.200,00 TL	0	0	0	0	387.200,00 TL
Faaliyet Adı	İKEM.F08 İnsan Kaynakları Ve Eğitim Hizmetleri İle İlgili Büro Ve Yönetim Faaliyetleri	İNSAN KAYNAKLARI VE EĞİTİM MÜDÜRLÜĞÜ	109.200,00 TL	0	278.000,00 TL	0	0	0	0	0	0	387.200,00 TL	0	0	0	0	387.200,00 TL
Amaç	1.5 Belediyemizin Bütün Faaliyetlerinin Hızlı, Etkin, Adil Ve Güvenilir Bir Şekilde Yürütülmesini Sağlamak.		592.200,00 TL	85.500,00 TL	1.417.000,00 TL	0	0	2.000,00 TL	0	0	0	2.096.700,00 TL	0	0	0	0	2.096.700,00 TL
Hedef	1.5.1 Yerel Hizmetlerin En Verimli Ve Adil Şekilde Sunulabilmesi İçin İcracı Birimlere Gerekli Hukuki Desteğin Sağlanması İle İdaremiz Menfaatlerinin Korunabilmesi Amacıyla Başta Yargı Mercileri Olmak Üzere Bütün Kurumlar Nezdinde temsili %100 Sağlanacaktır.		580.200,00 TL	82.500,00 TL	1.409.000,00 TL	0	0	0	0	0	0	2.071.700,00 TL				0	2.071.700,00 TL

Faaliyet Adı	HİM.F01 Belediyenin Taraf Olduğu Davaların, İcra Takiplerinin Ve Diğer İşlerinin Yürütülmesi Faaliyeti.	HUKUK İŞLERİ MÜDÜRLÜĞÜ			1.405.000,00 TL			0				1.405.000,00 TL				0	1.405.000,00 TL
Hedef	1.5.2 Hukuk İşleri Büro Ve Yönetim Hizmetlerinin Sürekliliği %100 Sağlanacaktır.		580.200,00 TL	82.500,00 TL	4.000,00 TL							666.700,00 TL				0	666.700,00 TL
Faaliyet Adı	HİM.F02 Hukuk İşleri İle İlgili Büro Ve Yönetim Hizmetleri Faaliyetleri	HUKUK İŞLERİ MÜDÜRLÜĞÜ	580.200,00 TL	82.500,00 TL	4.000,00 TL							666.700,00 TL				0	666.700,00 TL
Hedef	1.5.3 Kaymakamlık Ve Başkanlık Makamından Gelen Tüm İnceleme, Araştırma Ve Soruşturmalar, Kanuni Süresi İçerisinde Ve Adil Olarak Sonuçlandırılması %100 Sağlanacaktır.		12.000,00 TL	3.000,00 TL	8.000,00 TL			2.000,00 TL				25.000,00 TL					25.000,00 TL
Faaliyet Adı	TKM.F01 Başkanlık Makamının Emri Onayı İle İnceleme, Araştırma Ve Soruşturma Yapılması Ve Başkanlık Makamına Teslimi Faaliyeti	TEFTİŞ KURULU MÜDÜRLÜĞÜ			4.000,00 TL							4.000,00 TL				0	4.000,00 TL
Faaliyet Adı	TKM.F02 Kaymakamlık Makamının Emri Ve Onayı İle 4483 Sayılı Yasa Ve İlgili Diğer Yasalar Uyarınca Ön İnceleme, İnceleme, Araştırma Ve Soruşturma Yapılması Ve İlgili Makama Teslimi Faaliyeti	TEFTİŞ KURULU MÜDÜRLÜĞÜ			4.000,00 TL							4.000,00 TL				0	4.000,00 TL
Faaliyet Adı	TKM.F03 Teftiş Kurulu Hizmetleri İle İlgili Büro Ve Yönetim Hizmetleri	TEFTİŞ KURULU MÜDÜRLÜĞÜ	12.000,00 TL	3.000,00 TL				2.000,00 TL				17.000,00 TL				0	17.000,00 TL
Amaç	1.6 Belediye Birimlerinin Daha Hızlı ve Kaliteli Hizmet Sunabilmesi İçin Bilgisayar ve Bilgisayar Sistemlerinin Etkin Bir Şekilde Kullanmasını Sağlamak, Günün İhtiyaçları, Teknolojinin Gelişimi Doğrultusunda Güncelliğini Sürekli Kılmak ve Vatandaşların bilişim Hizmetlerinden Maksimum Düzeyde Faydalanmasını Temin Etmek.		1.061.280,00 TL	118.800,00 TL	1.335.000,00 TL	0	0	3.000.000,00 TL	0	0	0	6.515.080,00 TL				0	6.515.080,00 TL
Hedef	1.6.1 Teknolojik Gelişmeler Doğrultusunda Mevcut Donanımın ve Yazılım Her Yıl % 10 Oranında Yenilenmesi Sağlanacaktır.		0	0	0	0	0	3.000.000,00 TL	0	0	0	3.000.000,00 TL				0	3.000.000,00 TL
Faaliyet Adı	BİM.F01 Donanım Bakım ve Yenileme Faaliyeti	BİLGİ İŞLEM MÜDÜRLÜĞÜ						1.500.000,00 TL				1.500.000,00 TL				0	1.500.000,00 TL
Faaliyet Adı	BİM.F02 Yazılım Bakım, Yenileme ve Eğitim Faaliyetleri	BİLGİ İŞLEM MÜDÜRLÜĞÜ						200.000,00 TL				200.000,00 TL				0	200.000,00 TL
Faaliyet Adı	BİM.F03 Yazılım ve Veri Yedekleme Faaliyetleri	BİLGİ İŞLEM MÜDÜRLÜĞÜ						200.000,00 TL				200.000,00 TL					200.000,00 TL

Faaliyet Adı	BİM.F04 Kent Bilgi Sistemi Projesi Takibi Faaliyeti	BİLGİ İŞLEM MÜDÜRLÜĞÜ						100.000,00 TL				100.000,00 TL					100.000,00 TL
Proje Adı	BİM.P01 Kurumsal Web Sitesiyle Entegre Çalışan Mobil Web Sitesi ve Uygulamaları Projesi	BİLGİ İŞLEM MÜDÜRLÜĞÜ						200.000,00 TL				200.000,00 TL					200.000,00 TL
Proje Adı	BİM.P02 İnternet Belediyeciliğinin Geliştirilmesi Projesi	BİLGİ İŞLEM MÜDÜRLÜĞÜ						800.000,00 TL				800.000,00 TL					800.000,00 TL
Hedef	1.6.2 Doğal Afetlere ve Olası Felaket Senaryolarına Karşı Veri Güvenliğini Sağlamak Amacıyla Farklı Lokasyonlara Veri Yedekleme Sisteminin Kurulması %100 Sağlanacaktır.		0	0	800.000,00 TL	0	0	0	0	0	0	800.000,00 TL				0	800.000,00 TL
Proje Adı	BİM.P03 Felaket Kurtarma ve Veri Yedekleme Projesi	BİLGİ İŞLEM MÜDÜRLÜĞÜ			300.000,00 TL							300.000,00 TL					300.000,00 TL
Proje Adı	BİM.P05 İlçemizde Bulunan Halka Açık Alanlara Ücretsiz Wi-Fi İnternet Hizmeti Sağlanması Projesi	BİLGİ İŞLEM MÜDÜRLÜĞÜ			400.000,00 TL							400.000,00 TL					400.000,00 TL
Proje Adı	BİM.P06 Güvenlik Kameraları ve Ücretsiz İnternet Hizmeti İçin Fiber Kablolama Alt Yapısı Yapımı Projesi	BİLGİ İŞLEM MÜDÜRLÜĞÜ			100.000,00 TL							100.000,00 TL					100.000,00 TL
Hedef	1.6.3 Halka Açık Mekanlarda ve Vatandaşların Güvenliğinin Tesis Edilmesi ve Teknolojik Hizmetlerden Sürekli Sağlanılacaktır.		1.061.280,00 TL	118.800,00 TL	535.000,00 TL	0	0	0	0	0	0	1.715.080,0 TL				0	1.715.080,0 TL
Proje Adı	BİM.P04 İlçemizde Bulunan Halka Açık Alanlara Güvenlik Kamera Sistemi Kurulumu Projesi	BİLGİ İŞLEM MÜDÜRLÜĞÜ			200.000,00 TL							200.000,00 TL				0	200.000,00 TL
Hedef	1.6.4 Bilgi İşlem Büro ve Yönetim Hizmetlerinin Sürekliliği %100 Sağlanacaktır.		1.061.280,00 TL	118.800,00 TL	335.000,00 TL							1.515.080,00 TL				0	1.515.080,00 TL
Faaliyet Adı	BİM.F05 Bilgi İşlem İle İlgili Büro Ve Yönetim Faaliyetleri	BİLGİ İŞLEM MÜDÜRLÜĞÜ	1.061.280,00 TL	118.800,00 TL	335.000,00 TL							1.515.080,00 TL				0	1.515.080,00 TL
Amaç	1.7 Belediyemizin Taşınır ve Taşınmaz Mülklerinin Etkin ve Verimli Yönetimi Sayesinde Belediye Gelirlerini Artırmak.		651.300,00 TL	76.560,00 TL	48.500,00 TL	0	0	0	0	0	0	776.360,00 TL				0	776.360,00 TL

Hedef	1.7.1 Her Yıl Ortalama 100 Adet Kiralama ve İşgaliye Sözleşmesi Yapılacaktır		0	0	37.500,00 TL	0	0	0	0	0	0	37.500,00 TL				0	37.500,00 TL
Faaliyet Adı	İİM.F01 Kiracılara Ödeme Cetvelinin Düzenlenmesi Faaliyeti	İŞLETME VE İŞTİRAKLER MÜDÜRLÜĞÜ			37.500,00 TL							37.500,00 TL				0	37.500,00 TL
Hedef	1.7.2 Tahakkuk Oranlarına Göre Her Yıl Tahsilat Oranları %10 Arttırılacaktır.		0	0	10.000,00 TL	0	0	0	0	0	0	10.000,00 TL				0	10.000,00 TL
Faaliyet Adı	İİM.F02 Tahakkuk ve Tahsilat Faaliyetleri	İŞLETME VE İŞTİRAKLER MÜDÜRLÜĞÜ			10.000,00 TL							10.000,00 TL				0	10.000,00 TL
Hedef	1.7.3 İşletme İştirakler Büro ve Yönetim Hizmetlerinin Sürekliliği %100 Sağlanacaktır.		651.300,00 TL	76.560,00 TL	1.000,00 TL	0	0	0	0	0	0	728.860,00 TL				0	728.860,00 TL
Faaliyet Adı	İİM.F03 İşletme İştirakler Hizmetleri İle İlgili Büro ve Yönetim hizmetleri faaliyeti	İŞLETME VE İŞTİRAKLER MÜDÜRLÜĞÜ	651.300,00 TL	76.560,00 TL	1.000,00 TL							728.860,00 TL				0	728.860,00 TL
Amaç	1.8 Şehrin, Vatandaşın Ve Kurumun Her Türlü Problemlerinin Tespiti Ve Çözümünde Başkan Ve Üst Yönetime Her Türlü Desteği Vermek	ÖZEL KALEM MÜDÜRLÜĞÜ	2.573.680,00 TL	244.200,00 TL	2.531.000,00 TL	0			0	0	0	5.348.800,00 TL				0	5.348.800,00 TL
Hedef	1.8.1 Başkanlık Makamının Özel Kalem Ve Sekretarya Hizmetleri Kesintisiz Olarak Sunulacaktır		0	0	50.000,00 TL	0	0	0	0	0	0	50.000,00 TL				0	50.000,00 TL
Faaliyet Adı	ÖKM.F01 Başkanlık Makamının Sekretarya Hizmetleri	ÖZEL KALEM MÜDÜRLÜĞÜ			50.000,00 TL							50.000,00 TL				0	50.000,00 TL
Hedef	1.8.2 Belediye'nin Temsil, Ağırlama, Tören Ve Protokol Faaliyetleri Gerçekleştirilerek Başkan Adına Yapılan Toplantı Ve Organizasyonlar Düzenlenecektir.				2.300.000,00 TL							2.300.000,00 TL					2.300.000,00 TL
Faaliyet Adı	ÖKM.F02 Belediye'nin Temsil, Ağırlama, Tören Ve Protokol Faaliyetleri	ÖZEL KALEM MÜDÜRLÜĞÜ			2.200.000,00 TL							2.200.000,00 TL					2.200.000,00 TL
Faaliyet Adı	ÖKM.F03 Başkan Adına Yapılan Toplantı Ve Organizasyonların Düzenlenmesi	ÖZEL KALEM MÜDÜRLÜĞÜ			100.000,00 TL							100.000,00 TL					100.000,00 TL

Hedef	1.8.3 Belediye Müdürlükler Arası Koordinasyonun Sağlanması Amacıyla, Kurumun Önemli Sorunlarının Çözümlerinin Tartışıldığı, Başkan, Başkan Yardımcıları Ve Müdürlerin Katıldığı Toplantılar En Az 3 Ayda Bir Kez Gerçekleştirilecektir		0	0	100.000,00 TL	0	0	0	0	0	0	100.000,00 TL				0	100.000,00 TL
Faaliyet Adı	ÖKM.F04 Kurum İçi Koordinasyon Sağlanması Faaliyetleri	ÖZEL KALEM MÜDÜRLÜĞÜ			50.000,00 TL							50.000,00 TL				0	50.000,00 TL
Faaliyet Adı	ÖKM.F05 Kurumlar Arası Koordinasyon Sağlanması Faaliyetleri				50.000,00 TL							50.000,00 TL					50.000,00 TL
Hedef	1.8.4 2024 Yılı Sonuna Kadar, Başkanlık Makamına Gelen Bütün Talepler Cevaplanarak Başkanı'nın İletişim Hizmetlerinin Yürütülmesi Ve Randevu İşlerinin Düzenlenmesi Sağlanacaktır.		0	0	50.000,00 TL	0		0	0		0	50.000,00 TL				0	50.000,00 TL
Faaliyet Adı	ÖKM.F06 Belediye Başkanı'nın İletişim Hizmetlerinin Yürütülmesi Ve Randevu İşlerinin Düzenlenmesi Faaliyetleri	ÖZEL KALEM MÜDÜRLÜĞÜ			50.000,00 TL							950.000,00 TL				0	50.000,00 TL
Hedef	1.8.5 2024 Yılı Sonuna Kadar Özel Kalem Hizmetlerinden Vatandaş Ve İç Paydaş Memnuniyeti En Az %85'e Ulaştırılacaktır.		2.573.680,00 TL	244.200,00 TL	31.000,00 TL							2.848.880,00 TL					2.848.880,00 TL
Faaliyet Adı	ÖKM.F07 Özel Kalem Hizmetleri İle İlgili Büro Ve Yönetim Hizmetleri	ÖZEL KALEM MÜDÜRLÜĞÜ	2.573.680,00 TL	244.200,00 TL	31.000,00 TL							2.848.880,00 TL					2.848.880,00 TL
Amaç	1.9 Belediyemiz Birimlerinin ve İdari Hizmet Binalarının İhtiyacı Olan Mal ve Hizmetlerin Kalite Standardı Çerçevesinde Satın Alınarak Hizmetlerin Sürdürülebilirliğini Sağlamak				18.880.000,00 TL	0	0	345.000,00 TL	0	0	0	19.225.000,00 TL				0	19.225.000,00 TL
Hedef	1.9.1 Birimlerden Gelen İhtiyaç Talepleri 3 Gün İçerisinde Sonuçlandırılacaktır.		0	0	245.000,00 TL							250.000,00 TL				0	250.000,00
Faaliyet Adı	DHM.F01 Doğrudan Temin Faaliyetleri	DESTEK HİZMETLERİ MÜDÜRLÜĞÜ			245.000,00 TL							245.000,00 TL				0	245.000,00 TL
Hedef	1.9.2 Birimler Adına Satın Alması Yapılan Sarf ve Demirbaş Malzemeler, Taşınır Kayıtlarının Yapılması İçin Birimlere Teslim Edilecek, Acil İhtiyaca Binaen Tedbir Amaçlı Kırtasiye Ambarı Oluşturulacak ve Belediye Adına Yapılan Tüm İhaleler Mevzuata Uygun Olarak Gerçekleştirilerek, Hak Edişler En Fazla 1 Hafta İçinde Tahakkuk Ettirilecektir.		0	0	1.650.000,00 TL	0	0	345.000,00 TL	0	0	0	1.995.000,00 TL				0	1.995.000,00 TL

Faaliyet Adı	DHM.F02 Birimlerin Talepleri Doğrultusunda Demirbaş Malzeme İhtiyaçlarının İlgili Birim Adına Temin Edilerek, Satın Alma İşleminin Tamamlanmasının Ardından Demirbaş Kaydı ve Barkodlama İşlemi İçin Birimlere Gönderilmesi Faaliyeti.	DESTEK HİZMETLERİ MÜDÜRLÜĞÜ			915.000,00 TL							1915.000,00 TL				0	1915.000,00 TL
Faaliyet Adı	DHM.F03 Sarf Malzeme Ambar Hizmetleri Faaliyeti	DESTEK HİZMETLERİ MÜDÜRLÜĞÜ			695.000,00 TL			345.000,00 TL				1.040.000,00 TL				0	1.040.000,00 TL
Faaliyet Adı	DHM.F04 İhale Faaliyetleri	DESTEK HİZMETLERİ MÜDÜRLÜĞÜ			40.000,00 TL							40.000,00 TL				0	40.000,00 TL
Hedef	1.9.3 Hizmet Binalarının Kiralanması, Teknik Donanımlarının Temizliği, Bakımları, Onarımları, Yenilemeleri İle Telefon Hizmetleri Gibi Destek Hizmetleri Kesintisiz, Etkin, Verimli ve Hızlı Şekilde Yerine Getirilecektir.		0	0	16.985.000,00 TL	0	0	0	0	0	0	16.985.000,00 TL				0	16.985.000,00 TL
Faaliyet Adı	DHM.F05 Hizmet Binalarının Kiralanması, Teknik Donanımlarının Bakım ve Onarımının Yapılması Faaliyeti	DESTEK HİZMETLERİ MÜDÜRLÜĞÜ			15.917.500,00 TL							15.917.500,00 TL				0	15.917.500,00 TL
Faaliyet Adı	DHM.F06 Hizmet Binalarının Temizlik Hizmetinin Yapılması Faaliyeti	DESTEK HİZMETLERİ MÜDÜRLÜĞÜ			402.500,00 TL							402.500,00 TL				0	402.500,00 TL
Faaliyet Adı	DHM.F07 Santral ve Telefon Hizmetlerinin Sağlanması Faaliyeti	DESTEK HİZMETLERİ MÜDÜRLÜĞÜ			665.00,00 TL							665.00,00 TL				0	665.00,00 TL
Amaç	1.10 Belediye Hizmetlerinde İletişim ve Ulaşımın Daha Hızlı Ve Güvenli Gerçekleşebilmesi İçin Araçların Ve Araç Donanımlarının Etkin Bir Şekilde Kullanmasını ve Teknolojinin Gelişimine Paralel Olarak Güncelliğini Sağlamak.		6.773.000,00 TL	1.207.800,00 TL	22.916.500,00 TL	0	0	287.500,00 TL	0	0	0	31.184.800,00 TL				0	31.184.800,00 TL
Hedef	1.10.1 Teknolojik Gelişmeler Doğrultusunda Mevcut Araçların Donanımının Her Yıl En Az % 2 Oranında Yenilenmesi Sağlanacak ve Trafik Kazalarına Karşı Araç Güvenliğini Sağlamak Amacıyla Araçların Periyodik Bakımları, Muayeneleri ve Onarımları 2024 Yılı Sonuna Kadar %100 Devam Ettirilecektir.		0	0	10.597.750,00 TL	0	0	287.500,00 TL	0	0	0	10.885.250,00 TL				0	10.885.250,00 TL
Faaliyet Adı	DHM.F08 Taşıt Satın Alınması Kiralanması ve Donanım İhtiyaçların Temin Edilmesi Faaliyeti	DESTEK HİZMETLERİ MÜDÜRLÜĞÜ			7.576.500,00 TL			287.500,00 TL	0			7.864.000,00 TL				0	7.864.000,00 TL
Faaliyet Adı	DHM.F09 Araç Bakım Ve Onarımı Faaliyeti	DESTEK HİZMETLERİ MÜDÜRLÜĞÜ			2.590.000,00 TL							2.590.000,00 TL				0	2.590.000,00 TL

Faaliyet Adı	DHM.F10 Araç Geçiş, Ceza Ve Sigortalarının Takibi Faaliyeti	DESTEK HİZMETLERİ MÜDÜRLÜĞÜ			431.250,00 TL							431.250,00 TL				0	431.250,00 TL
Hedef	1.10.2 2024 Yılı Sonuna Kadar Verimlilik Arttırılarak Yakıt Ve Yedek Parça Tasarrufunun Sağlanması Sürekli Hale Getirilecektir.				6.050.000,00 TL	0	0	0	0	0	0	6.050.000,00 TL				0	6.050.000,00 TL
Faaliyet Adı	DHM.F11 Araçların Akaryakıt, Parça Ve Malzeme İhtiyaçlarının Temin Edilmesi Faaliyeti	DESTEK HİZMETLERİ MÜDÜRLÜĞÜ			6.000.000,00 TL							6.000.000,00 TL					6.000.000,00 TL
Faaliyet Adı	DHM.F12 Araç Yönetim(-Takip) Sisteminin İdarece Belirlenen Araçlarda Takip Edilmesi Faaliyeti	DESTEK HİZMETLERİ MÜDÜRLÜĞÜ			50.000,00 TL							50.000,00 TL					50.000,00 TL
Hedef	1.10.3 Destek Hizmetleri Büro ve Yönetim Hizmetlerinin Sürekliliği %100 Sağlanacaktır.		6.773.000,00 TL	1.207.800,00 TL	6.268.750,00 TL							14.249.550,00 TL					14.249.550,00 TL
Faaliyet Adı	DHM.F13 Destek Hizmetleri İle İlgili Büro Ve Yönetim Hizmetleri Faaliyeti	DESTEK HİZMETLERİ MÜDÜRLÜĞÜ	6.773.000,00 TL	1.207.800,00 TL	6.268.750,00 TL							14.249.550,00 TL					14.249.550,00 TL
Amaç	1.11 Başta Deprem Olmak Üzere; Doğal Afetlere Karşı Her Türlü Planlar Yapmak, Tedbirler Almak, Afet Sonrası Yaşam Malzemeleri ve Üniteleri Hazırlamak, Afet Toplanma Merkezlerini Hazır Hale Getirmek. Bu Olaylara En Hızlı Bir Şekilde Müdahale Etmek İçin Araç Gereç Kapasitesini Geliştirmek, Bu Alandaki Personeli Nitelikli Hale Getirmek, Eğitimli Sivil Savunma Gönüllüleri Yetiştirerek, Can ve Mal Kaybının En Aza İndirilmesini Temin Etmek		705.560,00 TL	89.760,00 TL	519.775,00 TL			300.000,00 TL				1.615.095,00 TL					1.615.095,00 TL
Hedef	1.10.1 Tam Teçhizatlı ve Araçlı En Az 10 Kişilik Uzmanlaşmış Bir Sivil Savunma ve Arama Kurtarma Ekibi Oluşturulacaktır.				495.250,00 TL			300.000,00 TL				795.250,00 TL					795.250,00 TL
Faaliyet Adı	SSU.F01 Sivil Savunma Faaliyeti	SİVİL SAVUNMA UZMANLIĞI			100.000,00 TL							100.000,00 TL					100.000,00 TL
Faaliyet Adı	SSM.F02 Acil Durum Ekiplerinin Faaliyeti	SİVİL SAVUNMA UZMANLIĞI			385.250,00 TL			300.000,00 TL				685.250,00 TL					685.250,00 TL
Faaliyet Adı	SSU.F03 Eğitim ve Tatbikat Faaliyeti	SİVİL SAVUNMA UZMANLIĞI			10.000,00 TL							10.000,00 TL					10.000,00 TL
Hedef	1.11.2 Sivil Savunma Büro ve Yönetim Hizmetlerinin Sürekliliği %100 Sağlanacaktır.		705.560,00 TL	89.760,00 TL	24.525,00 TL							819.845,00 TL					819.845,00 TL
Faaliyet Adı	SSU.F04 Personele Sivil Savunma Konularında Eğitim Verilmesi Faaliyeti	SİVİL SAVUNMA UZMANLIĞI			12.500,00 TL							12.500,00 TL					12.500,00 TL

Faaliyet Adı	SSU.F05 Sivil Savunma İle İlgili Büro Ve Yönetim Hizmetleri Faaliyeti	SİVİL SAVUNMA UZMANLIĞI	705.560,00 TL	89.760,00 TL	12.025,00 TL							807.345,00 TL					807.345,00 TL
STRATEJİK ALAN 2: KENTE YÖNELİK HİZMETLER			23.765.290,00 TL	3.446.900,00 TL	106.502.000,00 TL	0	0	49.082.000,00 TL	0	0	0	182.796.190,00 TL	0	0	0	0	182.796.190,00 TL
Amaç	2.1 Büyük Ölçekteki Planlara Uygun Olarak İmar Planları ve Tadilatlarını Yapmak, Hizmet Yapı ve Alanlarının Yüksek Standartlarda Yapımını Sağlamak ve Kentsel Dönüşüm Alanlarını Tespit Ederek Toplu Konut ve Ticaret Alanları Oluşturarak Halkın Güvenli Yaşam Kalitesinin Arttırılmasını Sağlamak.		3.572.600,00 TL	648.600,00 TL	2.405.000,00 TL	0	0	2.027.000,00 TL	0	0	0	8.653.200,00 TL	0	0	0	0	8.653.200,00 TL
Hedef	2.1.1 2024 Yılı Sonuna Kadar İmar Plan Tadilatları Yapılarak Toplu Konut ve Yüksek Standartlı Hizmet Alanlarının Takibi Ve Tamamlanması %100 Sağlanacaktır.		0	0	2.295.000,00 TL	0	0	2.026.000,00 TL	0	0	0	4.321.000,00 TL	0	0	0	0	4.321.000,00 TL
Faaliyet Adı	PPM.F01 İmar Durumu Belgesi Verilmesi Faaliyeti	PLAN VE PROJE MÜDÜRLÜĞÜ	0	0	20.000,00 TL	0	0	0	0	0	0	20.000,00 TL	0	0	0	0	20.000,00 TL
Faaliyet Adı	PPM.F02 İmar Planı Revizyonu ve Tadilatları Faaliyeti	PLAN VE PROJE MÜDÜRLÜĞÜ	0	0	50.000,00 TL	0	0	0	0	0	0	50.000,00 TL	0	0	0	0	50.000,00 TL
Faaliyet Adı	PPM.F03 İmar Planı Faaliyeti	PLAN VE PROJE MÜDÜRLÜĞÜ	0	0	1.500.000,00 TL	0	0	1.500.000,00 TL	0	0	0	3.000.000,00 TL	0	0	0	0	3.000.000,00 TL
Faaliyet Adı	PPM.F04 Koruma Amaçlı İmar Planı Faaliyeti	PLAN VE PROJE MÜDÜRLÜĞÜ	0	0	0	0	0	20.000,00 TL	0	0	0	20.000,00 TL	0	0	0	0	20.000,00 TL
Faaliyet Adı	PPM.F05 Alt Yapı Kuruluşları İle Koordinasyonu Sağlanması Ve Alt Yapı Yatırım Faaliyetinin Yönetilmesi Faaliyeti	PLAN VE PROJE MÜDÜRLÜĞÜ	0	0	25.000,00 TL	0	0	0	0	0	0	25.000,00 TL	0	0	0	0	25.000,00 TL
Faaliyet Adı	PPM.F06 İhale Dosyalarının Hazırlanması, Hak ediş Ve Hesap Takibi Geçici Ve Kesin Kabulleri İle Kontrolörlük Ve Laboratuvar Faaliyeti	PLAN VE PROJE MÜDÜRLÜĞÜ	0	0	0	0	0	5.000,00 TL	0	0	0	5.000,00 TL	0	0	0	0	5.000,00 TL
Faaliyet Adı	PPM.F07 Belediye ve Kamuya Ait Taşınmazların Elektrik, Su, Doğalgaz, İnşaat Yapım, Bakım ve Onarımı Faaliyeti	PLAN VE PROJE MÜDÜRLÜĞÜ	0	0	350.000,00 TL	0	0	0	0	0	0	350.000,00 TL	0	0	0	0	350.000,00 TL

Faaliyet Adı	PPM.F08 Üst Yapı Yatırım Faaliyeti	PLAN VE PROJE MÜDÜRLÜĞÜ	0	0	250.000,00 TL	0	0	0	0	0	0	250.000,00 TL	0	0	0	0	250.000,00 TL
Faaliyet Adı	PPM.F09 Belediye Sınırlarındaki Kentsel Dönüşüm Alanlarının Belirlenerek Sosyal Konut Projelerinin Geliştirilmesinin Sağlanması Faaliyeti	PLAN VE PROJE MÜDÜRLÜĞÜ	0	0	100.000,00 TL	0	0	0	0	0	0	100.000,00 TL	0	0	0	0	100.000,00 TL
Faaliyet Adı	PPM.F10 Dış Cephe Düzenlenmesi İle Tarihi Ve Tescilli Yapıların İhyası İle İlgili Proje Çalışmaları Faaliyeti	PLAN VE PROJE MÜDÜRLÜĞÜ	0	0	0	0	0	501.000,00 TL	0	0	0	501.000,00 TL	0	0	0	0	501.000,00 TL
Hedef	2.1.2 Plan ve Proje Büro ve Yönetim Hizmetlerinin Sürekliliği %100 Sağlanacaktır.		3.572.600,00 TL.	648.600,00 TL	110.000,00 TL	0	0	1.000,00 TL	0	0	0	4.332.200,00 TL	0	0	0	0	4.332.200,00 TL
Faaliyet Adı	PPM.F11 Plan ve Proje Hizmetleri İle İlgili Büro ve Yönetim Hizmetleri	PLAN VE PROJE MÜDÜRLÜĞÜ	3.572.600,00 TL	648.600,00 TL	110.000,00 TL	0	0	1.000,00 TL	0	0	0	4.332.200,00 TL	0	0	0	0	4.332.200,00 TL
Amaç	2.2 Doğal Afetlere Karşı Dayanıklı, Kent Estetiğine Dikkat Edilen ve Kaçak Yapılaşmanın Olmadığı Bir Şehir Oluşturmak İçin Gerekli Planlama ve Takibi Yapmak. Sağlıklı ve Estetik Bir Yapılaşmayı Temin Etmek İçin Kent Estetik Kurulunu Etkin Hale Getirmek		6.331.930,00 TL	943.800,00 TL	8.340.000,00 TL	0	0	60.000,00 TL	0	0	0	15.675.730,00 TL	0	0	0	0	15.675.730,00 TL
Hedef	2.2.1 Kaçak Yapılaşmayı Önlemek İçin Kentte Düzenli Denetimler Yapılarak, Yapılan Her Kaçak Yapıyla İlgili Gerekli Araç ve Ekipmanların Kullanılarak %100 Mücadele Edilmesi Sağlanacaktır.		0	0	8.020.000,00 TL	0	0	0	0	0	0	8.020.000,00 TL	0	0	0	0	8.020.000,00 TL
Faaliyet Adı	İŞM.F01 Kaçak Yapı Faaliyetleri	İMAR VE ŞEHİRCİLİK MÜDÜRLÜĞÜ	0	0	8.000.000,00 TL	0	0	0	0	0	0	8.000.000,00 TL	0	0	0	0	8.000.000,00 TL
Faaliyet Adı	İŞM.F02 Yapı Ruhsatlandırma Faaliyetleri	İMAR VE ŞEHİRCİLİK MÜDÜRLÜĞÜ	0	0	20.000,00 TL	0	0	0	0	0	0	20.000,00 TL	0	0	0	0	20.000,00 TL
Hedef	2.2.2 Proje Tetkiki Ve Ruhsatlandırma İşlemlerinin Süresi 2024 Yılına Kadar En Az % 2 Oranında Kısaltılırken İşlem Kalitesi %100 Arttırılacaktır.		0	0	20.000,00 TL	0	0	10.000,00 TL	0	0	0	30.000,00 TL	0	0	0	0	30.000,00 TL
Faaliyet Adı	İŞM.F03 Yapı Ve Proje Kontrol Faaliyetleri	İMAR VE ŞEHİRCİLİK MÜDÜRLÜĞÜ	0	0	20.000,00 TL	0	0	10.000,00 TL	0	0	0	30.000,00 TL	0	0	0	0	30.000,00 TL
Hedef	2.2.3 Yapı Denetim Uygulamaları İle Beraber İnsanların Sağlıklı Ve Yaşanabilir Yapılar İçinde Yaşamalarını Sağlamak İçin, Ruhsat Verilen İnşaatların % 100 nün Kontrolü Yapılacaktır.		0	0	30.000,00 TL	0	0	0	0	0	0	30.000,00 TL	0	0	0	0	30.000,00 TL

Faaliyet Adı	İŞM.F04 Harita, Ölçme ve Zemin Etüdü Faaliyetleri	İMAR VE ŞEHİRCİLİK MÜDÜRLÜĞÜ	0	0	30.000,00 TL	0	0	0	0	0	0	30.000,00 TL	0	0	0	0	30.000,00 TL
Hedef	2.2.4. İmar ve Şehircilik Büro ve Yönetim Hizmetlerinin Sürekliliği %100 Sağlanacaktır.		6.331.930,00 TL	943.800,00 TL	270.000,00 TL	0	0	50.000,00 TL	0	0	0	7.595.730,00 TL					7.595.730,00 TL
Faaliyet Adı	İŞM.F05 İmar Ve Şehircilik Hizmetleri İle İlgili Büro Ve Yönetim Hizmetleri	İMAR VE ŞEHİRCİLİK MÜDÜRLÜĞÜ	6.331.930,00 TL	943.800,00 TL	270.000,00 TL	0	0	50.000,00 TL	0	0	0	7.595.730,00 TL					7.595.730,00 TL
Amaç	2.3 Plansız Gelişimi Önlemek, Kentsel Rantın Adil Dağılımını Sağlamak, Belediyeye Ait Gayrimenkulleri Yönetmek ve Gerekli Kamulaştırmaları Yapmak Suretiyle Yaşanabilir Çağdaş, Modern, İnsanları Mutlu, Sorunları Kolaylıkla Çözülen Güzel Bir Şehir Meydana Getirmek.		3.026.800,00 TL	465.300,00 TL	725.000,00 TL	0	0	2.800.000,00 TL	0	0	0	7.017.100,00 TL					7.017.100,00 TL
Hedef	2.3.1 2024 Yılına Kadar Belediye Yatırımları İçin Gerekli Kamulaştırmalar Ve 18. Madde Gereği İmar Uygulamaları Zamanında ve Mevzuata Uygun Şekilde Tamamlanacaktır.		0	0	300.000,00 TL	0	0	2.650.000,00 TL	0	0	0	2.950.000,00 TL	0	0	0	0	2.950.000,00 TL
Faaliyet Adı	EİM.F01 18. Madde Uygulaması Yapılması Faaliyeti	EMLAK VE İSTİMLAK MÜDÜRLÜĞÜ	0	0	300.000,00 TL	0	0	0	0	0	0	300.000,00 TL	0	0	0	0	300.000,00 TL
Faaliyet Adı	EİM.F02 Kamulaştırma Faaliyetleri	EMLAK VE İSTİMLAK MÜDÜRLÜĞÜ	0	0	0	0	0	2.650.000,00 TL	0	0	0	2.650.000,00 TL	0	0	0	0	2.650.000,00 TL
Hedef	2.3.2 Gebze'nin Tüm Numarataj Revizyonu İşlemleri 2024 Yılına Kadar Tamamlanacak Ve Güncellenmesi %100 Sağlanacaktır.		0	0	300.000,00 TL	0	0	0	0	0	0	300.000,00 TL	0	0	0	0	300.000,00 TL
Faaliyet Adı	EİM.F03 Numarataj Faaliyeti	EMLAK VE İSTİMLAK MÜDÜRLÜĞÜ	0	0	300.000,00 TL	0	0	0	0	0	0	100.000,00 TL	0	0	0	0	100.000,00 TL
Hedef	2.3.3 Hisse Satışları ve Alışları Piyasa Rayicinden Gerçekleştirilecek ve Tapu İşlemleri 2024 Yılı Sonuna Kadar %70 Tamamlanacaktır.		0	0	0	0	0	100.000,00 TL	0	0	0	100.000,00 TL	0	0	0	0	100.000,00 TL
Faaliyet Adı	EİM.F04 Parsel Faaliyeti	EMLAK VE İSTİMLAK MÜDÜRLÜĞÜ	0	0	0	0	0	100.000,00 TL	0	0	0	100.000,00 TL	0	0	0	0	100.000,00 TL

Hedef	2.3.4 Belediye Mülkiyetindeki Hisse Satışları Ve Toplu Tahsisin Tapuya Dönüştürülmesi İşlemleri %100 Gerçekleştirilecektir.		0	0	0	0	0	50.000,00 TL	0	0	0	50.000,00 TL	0	0	0	0	50.000,00 TL
Faaliyet Adı	EİM.F05 Tapu Faaliyeti	EMLAK VE İSTİMLAK MÜDÜRLÜĞÜ	0	0	0	0	0	50.000,00 TL	0	0	0	50.000,00 TL	0	0	0	0	50.000,00 TL
Hedef	2.3.5 Müstakil Satışları Ve Tevhid İfraz İşlemleri Talebe Göre Değerlendirmeleri %100 Devam Edecektir.		0	0	60.000,00 TL	0	0	0	0	0	0	60.000,00 TL	0	0	0	0	60.000,00 TL
Faaliyet Adı	EİM.F06 Harita ve Arazi Çalışmaları Faaliyetleri	EMLAK VE İSTİMLAK MÜDÜRLÜĞÜ	0	0	60.000,00 TL	0	0	0	0	0	0	60.000,00 TL	0	0	0	0	60.000,00 TL
Hedef	2.3.6. Emlak ve İstimlak Büro ve Yönetim Hizmetlerinin Sürekliliği %100 Sağlanacaktır.		3.026.800,00 TL	465.300,00 TL	65.000,00 TL	0	0	0	0	0	0	3.557.100,00 TL	0	0	0	0	3.557.100,00 TL
Faaliyet Adı	EİM.F07 Emlak İstimlak Hizmetleri İle İlgili Büro Ve Yönetim Hizmetleri Faaliyeti	EMLAK VE İSTİMLAK MÜDÜRLÜĞÜ	3.026.800,00 TL	465.300,00 TL	65.000,00 TL	0	0	0	0	0	0	3.557.100,00 TL	0	0	0	0	3.557.100,00 TL
Amaç	2.4 Şehrimizde Ulaşımın Etkin Sürdürülebilmesi İçin; Yol, Kaldırım, Meydan Düzenlemesi, Otopark, Üst Geçit vb. Belediye Hizmetlerinin Kaliteli Şekilde İmalatı, Bakım - Onarım Yapmak, Belediye ve Kamuya Ait Etüt-Proje ve Yapım Hizmetlerini Gerçekleştirmek.		5.730.160,00 TL	709.400,00 TL	16.401.000,00 TL	0	0	37.574.000,00 TL	0	0	0	60.414.560,00 TL					60.414.560,00 TL
Hedef	2.4.1 Başkanlık Makamınca Yapılması İstenen İşlere Ait Her Türlü Etüt, Plan, Proje, Keşif ve İhale Dosyaları %100 Hazırlanacaktır.		0	0	20.000,00 TL	0	0	5.800.000,00 TL	0	0	0	5.820.000,00 TL	0	0	0	0	5.820.000,00 TL
Faaliyet Adı	FİM.F01 Altyapı Kuruluşları İle Koordinasyonu Sağlanması ve Altyapı Yatırım Faaliyetlerinin Yönlendirilmesi Faaliyeti	FEN İŞLERİ MÜDÜRLÜĞÜ	0	0	0	0	0	5.800.000,00 TL	0	0	0	5.800.000,00 TL	0	0	0	0	5.800.000,00 TL
Faaliyet Adı	FİM.F02 İhale Dosyalarının Hazırlanması, Hak ediş ve Hesap Takibi Geçici ve Kesin Kabulleri İle Kontrolörlük ve Laboratuvar Faaliyeti	FEN İŞLERİ MÜDÜRLÜĞÜ	0	0	20.000,00 TL	0	0	0	0	0	0	20.000,00 TL	0	0	0	0	20.000,00 TL
Hedef	2.4.2 Belediyenin Yetki Alanındaki Meydan, Bulvar, Cadde Ve Şehir İçi Tali Yollar Ve Bunların, Bordur Ve Tretuvar Çalışmaları Engelli Vatandaşlarımızda Göz Önünde Bulundurularak Tamamlanıp Bakım Ve Onarımları %100 Sağlanacaktır.		0	0	7.400.000,00 TL	0	0	29.600.000,00 TL	0	0	0	37.000.000,00 TL	0	0	0	0	37.000.000,00 TL
Faaliyet Adı	FİM.F03 Yol Bakım ve Onarımı Faaliyeti	FEN İŞLERİ MÜDÜRLÜĞÜ	0	0	7.000.000,00 TL	0	0	29.300.000,00 TL	0	0	0	36.300.000,00 TL	0	0	0	0	36.300.000,00 TL

Faaliyet Adı	FİM.F04 Kar İle Mücadele Faaliyeti	FEN İŞLERİ MÜDÜRLÜĞÜ	0	0	400.000,00 TL	0	0	300.000,00 TL.	0	0	0	700.000,00 TL	0	0	0	0	700.000,00 TL
Hedef	2.4.3 Başkanlık Makamınca Yapılması Talep Edilen Her Türlü Yapılar İle Bunların İlgili Donatıların İnşaatı 2024 Yılı Sonuna Kadar Bitirilecektir.		0	0	7.450.000,00 TL	0	0	1.000.000,00 TL	0	0	0	8.450.000,00 TL	0	0	0	0	8.450.000,00 TL
Faaliyet Adı	FİM.F05 Otopark Yapımı Faaliyeti	FEN İŞLERİ MÜDÜRLÜĞÜ	0	0	650.000,00 TL	0	0	0	0	0	0	650.000,00 TL	0	0	0	0	650.000,00 TL
Faaliyet Adı	FİM.F06 Belediye Ve Kamuya Ait Taşınmazların Yapım, Bakım ve Onarımı Faaliyeti	FEN İŞLERİ MÜDÜRLÜĞÜ	0	0	3.500.000,00 TL	0	0	1.000.000,00 TL	0	0	0	4.500.000,00 TL	0	0	0	0	4.500.000,00 TL
Faaliyet Adı	FİM.F07 Meydan Düzenlenmesi ve Yapımı Faaliyeti	FEN İŞLERİ MÜDÜRLÜĞÜ	0	0	1.200.000,00 TL	0	0	0	0	0	0	1.200.000,00 TL	0	0	0	0	1.200.000,00 TL
Faaliyet Adı	FİM.F08 Yaya Üst Geçidi Proje ve Yapımı Faaliyeti	FEN İŞLERİ MÜDÜRLÜĞÜ	0	0	1.000.000,00 TL	0	0	0	0	0	0	1.000.000,00 TL	0	0	0	0	1.000.000,00 TL
Faaliyet Adı	FİM.F09 Defin Sahalarının Genişletilmesi Veya Yeni Mezarlık Alanlarının Oluşturulması Ve Tahsis Edilmesi Faaliyeti	FEN İŞLERİ MÜDÜRLÜĞÜ	0	0	1.100.000,00 TL	0	0	0	0	0	0	1.100.000,00 TL	0	0	0	0	1.100.000,00 TL
Hedef	2.4.4 Fen İşleri Büro ve Yönetim Hizmetleri Hizmetlerinin Sürekliliği %100 Sağlanacaktır.		5.222.500,00 TL	662.500,00 TL	1.523.000,00 TL	0	0	1.172.000,00 TL	0	0	0	8.580.000,00 TL	0	0	0	0	8.580.000,00 TL
Faaliyet Adı	FİM.F10 Mesleki Denetim Hizmet Alım Faaliyeti	FEN İŞLERİ MÜDÜRLÜĞÜ	0	0	100.000,00 TL	0	0	200.000,00 TL	0	0	0	300.000,00 TL	0	0	0	0	300.000,00 TL
Faaliyet Adı	FİM.F11 Fen İşleri İle İlgili Hizmetlerin Kontrolü ve Hizmetlerden Memnuniyeti Artırma Faaliyeti	FEN İŞLERİ MÜDÜRLÜĞÜ	0	0	500.000,00 TL	0	0	0	0	0	0	500.000,00 TL	0	0	0	0	500.000,00 TL
Faaliyet Adı	FİM.F12 Fen İşleri İle İlgili Büro ve Yönetim Hizmetleri Faaliyeti	FEN İŞLERİ MÜDÜRLÜĞÜ	5.222.500,00 TL	662.500,00 TL	923.000,00 TL	0	0	972.000,00 TL	0	0	0	7.780.000,00 TL	0	0	0	0	7.780.000,00 TL
Hedef	2.4.5 Muhtarlık İşleri Büro ve Yönetim Hizmetleri Hizmetlerinin Sürekliliği %100 Sağlanacaktır.		507.660,00 TL	46.900,00 TL	8.000,00 TL	0	0	2.000,00 TL	0	0	0	564.560,00 TL	0	0	0	0	564.560,00 TL
Faaliyet Adı	MİM.F01 Muhtarlık İşleri İle İlgili Büro ve Yönetim Hizmetleri Faaliyeti	MUHTARLIK İŞLERİ MÜDÜRLÜĞÜ	507.660,00 TL	46.900,00 TL	8.000,00 TL	0	0	2.000,00 TL	0	0	0	564.560,00 TL	0	0	0	0	564.560,00 TL

Amaç	2.5 Kent Halkının Temiz, Sağlıklı Ve Refah Seviyesi Yüksek Bir Çevrede Yaşamasını Sağlamak İçin Üretilen Atıkların Mevzuatlara Uygun Olarak Bertaraf Edilmesini Sağlayarak Halkın Yaşam Kalitesini Yükseltmek.		1.240.800,00 TL	151.800,00 TL	60.102.000,00 TL	0	0	3.010.000,00 TL	0	0	0	64.504.600,00 TL	0	0	0	0	64.504.600,00 TL
Hedef	2.5.1 Her Yıl, Gebze Belediyesi Sınırları İçerisinde Oluşan Yıllık Tüm Evsel Katı Atıklar, Sürekli Düzenli Olarak Toplanıp Ayrıştırılarak Katı Atıkların % 30'u Geri Kazanılacaktır.		0	0	55.500.000,00 TL	0	0	500.000,00 TL	0	0	0	56.000.000,00 TL	0	0	0	0	56.000.000,00 TL
Faaliyet Adı	TİM.F01 Temizlik İşleri Hizmet Alımları Faaliyeti	TEMİZLİK İŞLERİ MÜDÜRLÜĞÜ	0	0	35.000.000,00 TL	0	0	0	0	0	0	35.000.000,00 TL	0	0	0	0	35.000.000,00 TL
Faaliyet Adı	TİM.F02 Çöp Toplama Faaliyeti	TEMİZLİK İŞLERİ MÜDÜRLÜĞÜ	0	0	20.000.000,00 TL	0	0	0	0	0	0	20.000.000,00 TL	0	0	0	0	20.000.000,00 TL
Faaliyet Adı	TİM.F03 Katı Atıkların Toplanması Faaliyeti	TEMİZLİK İŞLERİ MÜDÜRLÜĞÜ	0	0	500.000,00 TL	0	0	500.000,00 TL	0	0	0	1.000.000,00 TL	0	0	0	0	1.000.000,00 TL
Hedef	2.5.2 Atık Toplama İşlemlerinin Vatandaş Açısından Daha Sağlıklı Olması İçin Gebze'nin Tüm Ana Arterlerine Yer Altı Konteynerleri Konularak Çevre Kirliliğinin Ve Çevre Bilincinin Geliştirilmesi %100 Sağlanacaktır.		0	0	1.100.000,00 TL	0	0	2.000.000,00 TL	0	0	0	3.100.000,00 TL	0	0	0	0	3.100.000,00 TL
Faaliyet Adı	TİM.F04 Konteyner Alım, Bakım, Onarım Ve Yerleştirilmesi Faaliyeti	TEMİZLİK İŞLERİ MÜDÜRLÜĞÜ	0	0	1.000.000,00 TL	0	0	2.000.000,00 TL	0	0	0	3.000.000,00 TL	0	0	0	0	3.000.000,00 TL
Faaliyet Adı	TİM.F05 Çevre Eğitimi Ve Bilgilendirme Faaliyeti	TEMİZLİK İŞLERİ MÜDÜRLÜĞÜ	0	0	100.000,00 TL	0	0	0	0	0	0	100.000,00 TL	0	0	0	0	100.000,00 TL
Hedef	2.5.3 Her Yıl, Gebze Belediyesi Sınırları İçerisindeki Cadde Ve Sokakların Günlük Süpürülmesi, Yıkanması Ve Denetimi %100 Sağlanacaktır.		0	0	400.000,00 TL	0	0	300.000,00 TL	0	0	0	700.000,00 TL	0	0	0	0	700.000,00 TL
Faaliyet Adı	TİM.F06 Kamusal Alanların Süpürme, Yıkanma Ve Temizlenmesi Faaliyeti	TEMİZLİK İŞLERİ MÜDÜRLÜĞÜ	0	0	400.000,00 TL	0	0	300.000,00 TL	0	0	0	700.000,00 TL	0	0	0	0	700.000,00 TL
Hedef	2.5.4 Temizlik İşleri Büro ve Yönetim Hizmetlerinin Sürekliliği %100 Sağlanacaktır.		1.240.800,00 TL	151.800,00 TL	3.102.000,00 TL	0	0	210.000,00 TL	0	0	0	4.704.000,00 TL	0	0	0	0	4.704.000,00 TL

Faaliyet Adı	TİM.F07 Kamu Kurum ve Kuruluşlarına Temizlik Hizmeti Verilmesi Faaliyeti	TEMİZLİK İŞLERİ MÜDÜRLÜĞÜ	0	0	0	0	0	200.000,00 TL	0	0	0	200.000,00 TL	0	0	0	0	200.000,00 TL
Faaliyet Adı	TİM.F08 Temizlik İşleri Hizmetleri İle İlgili Büro Ve Yönetim Hizmetleri Faaliyeti	TEMİZLİK İŞLERİ MÜDÜRLÜĞÜ	1.240.800,00 TL	151.800,00 TL	3.102.000,00 TL	0	0	10.000,00 TL	0	0	0	4.504.600,00 TL	0	0	0	0	4.504.600,00 TL
Amaç	2.6 Gebze'de Yeşil Alan ve Parkları Koruyup Bakımını Yapmak, Kentimizin En Önemli ve Doğal Değeri Hünkar Çayırı ve Fatih Otağını Fonksiyonel Hale Getirmek, Yeşil Alan Miktarını Artırarak, Kentteki Yaşam Kalitesini Yükseltmek		2.961.100,00 TL	405.900,00 TL.	18.417.000,00 TL	0	0	3.611.000,00 TL	0	0	0	25.395.000,00 TL	0	0	0	0	25.395.000,00 TL
Hedef	2.6.1 Mevcut Park Alanlarına Her Yıl % 2 İlave Park Yapılmak Suretiyle, 2024 Yılı Sonuna Kadar Yeşil Alan Miktarı % 10 Oranında Artırılacaktır.		0	0	7.140.000,00 TL	0	0	0	0	0	0	7.140.000,00 TL	0	0	0	0	7.140.000,00 TL
Faaliyet Adı	PBM.F01 Yeşil Alanların Korunması Faaliyeti	PARK VE BAHÇELER MÜDÜRLÜĞÜ	0	0	2.000.000,00 TL	0	0	0	0	0	0	2.000.000,00 TL	0	0	0	0	2.000.000,00 TL
Faaliyet Adı	PBM.F02 Nitelikli Bitkisel Üretim Kapasitenin Artırılması Faaliyeti	PARK VE BAHÇELER MÜDÜRLÜĞÜ	0	0	140.000,00 TL	0	0	0	0	0	0	140.000,00 TL	0	0	0	0	140.000,00 TL
Proje Adı	PBM.P01 Belirlenen Park ve Yeşil Alanların İnşası Projesi	PARK VE BAHÇELER MÜDÜRLÜĞÜ	0	0	5.000.000,00 TL	0	0	0	0	0	0	5.000.000,00 TL	0	0	0	0	5.000.000,00 TL
Hedef	2.6.2 2024 Yılına Kadar 10 Hektar Bir Rekreasyon Alanı Yapılarak Vatandaşın Kullanımına Sunulacaktır.		0	0	300.000,00 TL	0	0	0	0	0	0	300.000,00 TL	0	0	0	0	300.000,00 TL
Faaliyet Adı	PBM.F03 Peyzaj Projelerinin Hazırlanması Faaliyeti	PARK VE BAHÇELER MÜDÜRLÜĞÜ	0	0	300.000,00 TL	0	0	0	0	0	0	300.000,00 TL	0	0	0	0	300.000,00 TL
Hedef	2.6.3 2024 Yılı Sonuna Kadar, Mevcut Parkların Deforme Olan Bozulmuş Alanların Tamamı Yenilenerek, Yeşil ve Fonksiyonel Olanların Eksikleri Tamamlanacaktır.		0	0	6.000.000,00 TL	0	0	3.000.000,00 TL	0	0	0	9.000.000,00 TL	0	0	0	0	9.000.000,00 TL
Faaliyet Adı	PBM.F04 Park, Trafik Eğitim Alanı, Mesire Alanı Bakımı ve Onarımı Faaliyeti	PARK VE BAHÇELER MÜDÜRLÜĞÜ	0	0	6.000.000,00 TL	0	0	3.000.000,00 TL	0	0	0	9.000.000,00 TL	0	0	0	0	9.000.000,00 TL
Hedef	2.6.4 Bitkilerin Sulanması, Biçilmesi, Budanması, İlaçlanması Ve Bakımı Periyodik Olarak Sürekli Yapılacaktır.		0	0	3.375.000,00 TL	0	0	0	0	0	0	3.375.000,00 TL	0	0	0	0	3.375.000,00 TL

Faaliyet Adı	PBM.F05 Sulama Faaliyeti	PARK VE BAHÇELER MÜDÜRLÜĞÜ	0	0	600.000,00 TL	0	0	0	0	0	0	600.000,00 TL	0	0	0	0	600.000,00 TL
Faaliyet Adı	PBM.F06 Biçme, Budama, İlaçlama ve Bitki Bakım Faaliyeti	PARK VE BAHÇELER MÜDÜRLÜĞÜ	0	0	2.775.000,00 TL	0	0	0	0	0	0	2.775.000,00 TL	0	0	0	0	2.775.000,00 TL
Hedef	2.6.5 2024 Yılı Sonuna Kadar Cadde, Rekreasyon, Park, Yeşil Alan vb. Alanlara 40.000 Fidan ve 750.000 Mevsimlik Çiçek Dikilecektir.		0	0	1.000.000,00 TL	0	0	0	0	0	0	1.000.000,00 TL	0	0	0	0	1.000.000,00 TL
Faaliyet Adı	PBM.F07 Fidan Ve Mevsimlik Çiçek Satın Alınması Ve Dikimi Faaliyeti	PARK VE BAHÇELER MÜDÜRLÜĞÜ	0	0	1.000.000,00 TL	0	0	0	0	0	0	1.000.000,00 TL	0	0	0	0	1.000.000,00 TL
Hedef	2.6.6 Park Ve Bahçeler Büro Ve Yönetim Hizmetlerinin Sürekliliği %100 Sağlanacaktır.		2.961.100,00 TL	405.900,00 TL	602.000,00 TL	0	0	611.000,00 TL	0	0	0	4.580.000,00 TL	0	0	0	0	4.580.000,00 TL
Faaliyet Adı	PBM.F08 Park ve Bahçeler Hizmetleri İle İlgili Büro ve Yönetim Hizmetleri	PARK VE BAHÇELER MÜDÜRLÜĞÜ	2.961.100,00 TL	405.900,00 TL	602.000,00 TL	0	0	611.000,00 TL	0	0	0	4.580.000,00 TL	0	0	0	0	4.580.000,00 TL
Amaç	2.7 Halkın Sağlığı, Huzuru Ve Selameti İçin Yetkili Organların Almış Olduğu Kararları Uygulamak, İzlemek, İş Yerlerine Ruhsat Vermek, Etkin ve Verimli Şekilde Denetleme Görevini Yerine Getirerek Halkın Belediyeye Olan Güvenini ve Memnuniyetini Sağlamak.		901.900,00 TL	122.100,00 TL	112.000,00 TL	0	0	0	0	0	0	1.136.000,00 TL	0	0	0	0	1.136.000,00 TL
Hedef	2.7.1 2024 Yılı Sonuna Kadar; 3.250 Adet İşyeri Açma ve Çalışma Ruhsatı Verilecektir.		0	0	45.000,00 TL	0	0	0	0	0	0	45.000,00 TL	0	0	0	0	45.000,00 TL
Faaliyet Adı	RDM.F01 İşyeri Ruhsatlandırma Faaliyetleri	RUHSAT VE DENETİM MÜDÜRLÜĞÜ	0	0	15.000,00 TL	0	0	0	0	0	0	15.000,00 TL	0	0	0	0	15.000,00 TL
Faaliyet Adı	RDM.F02 İşyeri Ruhsatlandırılması İle İlgili Tebliğat, İlan, Tahkikat, Kontrol ve Bilgilendirme Faaliyetleri	RUHSAT VE DENETİM MÜDÜRLÜĞÜ	0	0	30.000,00 TL	0	0	0	0	0	0	30.000,00 TL	0	0	0	0	30.000,00 TL
Hedef	2.7.2 Ruhsat ve Denetim Büro Ve Yönetim Hizmetlerinin Sürekliliği %100 Sağlanacaktır.		901.900,00 TL	122.100,00 TL	67.000,00 TL	0	0	0	0	0	0	1.091.000,00 TL	0	0	0	0	1.091.000,00 TL
Faaliyet Adı	RDM.F03 Ruhsat ve Denetim Hizmetleri İle İlgili Büro Ve Yönetim Hizmetleri	RUHSAT VE DENETİM MÜDÜRLÜĞÜ	901.900,00 TL	122.100,00 TL	67.000,00 TL	0	0	0	0	0	0	1.091.000,00 TL	0	0	0	0	1.091.000,00 TL

STRATEJİK ALAN 3: TOPLUMA YÖNELİK HİZMETLER			19.802.760,00 TL	2.527.030,00 TL	39.580.500,00 TL	0	3.102.000,00 TL	315.000,00 TL	0	0	0	65.327.290,00 TL	0	0	0	0	65.327.290,00 TL
Amaç	3.1 Halkın Sağlığı, Huzuru ve Selameti İçin Yetkili Organların Almış Olduğu Kararları Uygulamak, İzlemek, Çevreyi Korumak, Trafik Akışına Katkıda Bulunmak, Karayolu Taşımacılık Faaliyetlerinde Düzeni ve Güvenliği Sağlamak, İş Yerlerini Denetlemek ve Sağlıklı Kentlerin Oluşumunu Sağlamak Üzere 7 Gün 24 Saat Etkin, Verimli, Sürekli Biçimde Zabıta Hizmetleri Sunmak.		7.918.640,00 TL	850.080,00 TL	15.001.000,00 TL	0	0	0	0	0	0	23.769.720,00 TL	0	0	0	0	23.769.720,00 TL
Hedef	3.1.1 2024 Yılı Sonuna Kadar; 15.000 Adet İşyeri Denetimi Yapılacaktır.		0	0	40.000,00 TL	0	0	0	0	0	0	40.000,00 TL	0	0	0	0	40.000,00 TL
Faaliyet Adı	ZM.F01 Denetim Faaliyetleri	ZABITA MÜDÜRLÜĞÜ	0	0	40.000,00 TL	0	0	0	0	0	0	40.000,00 TL	0	0	0	0	40.000,00 TL
Hedef	3.1.2 Belediye Sınırları İçerisinde Kentsel Suç Oranının Her Yıl En Az %1 Azalmasına Katkı Sağlanacaktır.		0	0	14.561.000,00 TL	0	0	0	0	0	0	14.561.000,00 TL	0	0	0	0	14.561.000,00 TL
Faaliyet Adı	ZM.F02 Gelen Şikâyet Faaliyeti	ZABITA MÜDÜRLÜĞÜ	0	0	40.000,00 TL	0	0	0	0	0	0	40.000,00 TL	0	0	0	0	40.000,00 TL
Faaliyet Adı	ZM.F03 Semt Pazarları Kontrol Faaliyeti	ZABITA MÜDÜRLÜĞÜ	0	0	20.000,00 TL	0	0	0	0	0	0	20.000,00 TL	0	0	0	0	20.000,00 TL
Faaliyet Adı	ZM.F04 Güvenlik Faaliyeti	ZABITA MÜDÜRLÜĞÜ	0	0	14.501.000,00 TL	0	0	0	0	0	0	14.501.000,00 TL	0	0	0	0	14.501.000,00 TL
Hedef	3.1.3 Zabıta Müdürlüğü Büro Ve Yönetim Hizmetlerinin Sürekliliği %100 Sağlanacaktır.		7.918.640,00 TL	850.080,00 TL	400.000,00 TL	0	0	0	0	0	0	9.168.720,00 TL	0	0	0	0	9.168.720,00 TL
Faaliyet Adı	ZM.F05 İnsan Kaynakları ve Eğitimi Faaliyeti	ZABITA MÜDÜRLÜĞÜ	0	0	50.000,00 TL	0	0	0	0	0	0	50.000,00 TL	0	0	0	0	50.000,00 TL
Faaliyet Adı	ZM.F06 Zabıta Hizmetleri İle İlgili Büro ve Yönetim Faaliyeti	ZABITA MÜDÜRLÜĞÜ	7.918.640,00 TL	850.080,00 TL	350.000,00 TL	0	0	0	0	0	0	9.118.720,00 TL	0	0	0	0	9.118.720,00 TL
Amaç	3.2 Şehrimizdeki Tüm Yurttaşlarımızın Sağlık Hizmetine Erişimini Kolaylaştırmak ve Etkin Sağlık Hizmeti Almalarını Sağlamak İçin Gereken Takip ve Koordinasyonu Yapmak, Önleyici Sağlık Hizmetleri Alanında Eğitim Vermek, Aile Danışmanlık Merkezi Vasıtasıyla Sağlıklı Yaşam ve Toplumsal Duyarlılığı Sağlamak, Madde Bağımlılığı İle Mücadele Hususunda Halkı Bilinçlendirerek Gebze'de Oturanların Sağlıklı Yaşamasına Katkıda Bulunmak.		2.072.400,00 TL.	290.400,00 TL	148.000,00 TL	0	0	0	0	0	0	2.510.800,00 TL	0	0	0	0	2.510.800,00 TL

Hedef	3.2.1 Tüm Poliklinikler-de Asgari Standartlar Sağlanarak, Uygun Fiziki Ortam Oluşturulacak ve laboratuvar kapasitesi 2024 Yılı Sonuna Kadar En Az % 20 Oranında Artırılacaktır.		0	0	105.000,00 TL	0	0	0	0	0	0	105.000,00 TL	0	0	0	0	105.000,00 TL
Faaliyet Adı	SİM.F01 Fiziki Ortamların Standartlara Uygunluğunun Sağlanması Faaliyeti	SAĞLIK İŞLERİ MÜDÜRLÜĞÜ	0	0	50.000,00 TL	0	0	0	0	0	0	50.000,00 TL	0	0	0	0	50.000,00 TL
Faaliyet Adı	SİM.F02 Poliklinik Hizmetle-ri Faaliyeti	SAĞLIK İŞLERİ MÜDÜRLÜĞÜ	0	0	30.000,00 TL	0	0	0	0	0	0	30.000,00 TL	0	0	0	0	30.000,00 TL
Faaliyet Adı	SİM.F03 İşyeri Sağlığı Faaliyeti	SAĞLIK İŞLERİ MÜDÜRLÜĞÜ	0	0	25.000,00 TL	0	0	0	0	0	0	25.000,00 TL	0	0	0	0	25.000,00 TL
Hedef	3.2.3 Sağlık İşleri Müdür-lüğü Büro ve Yönetim Hizmetlerinin Sürekliliği %100 Sağlanacaktır.		2.072.400,00 TL	290.400,00 TL	43.000,00 TL	0	0	0	0	0	0	2.405.800,00 TL	0	0	0	0	2.405.800,00 TL
Faaliyet Adı	SİM.F04 Sağlık İşleri Hizmetleri İle İlgili Büro Ve Yönetim Hizmetleri Faaliyetleri	SAĞLIK İŞLERİ MÜDÜRLÜĞÜ	2.072.400,00 TL	290.400,00 TL	43.000,00 TL	0	0	0	0	0	0	2.405.800,00 TL	0	0	0	0	2.405.800,00 TL
Amaç	3.3 Hayvan ve İnsan Sağlığının Bireysel Veya Toplu Olarak Korunmasına Yönelik Hizmetlerin En Hızlı ve Kaliteli Şekilde Yürütül-mesini Sağlamak.		1.096.600,00 TL	178.200,00 TL	472.000,00 TL	0	0	290.000,00 TL	0	0	0	2.036.800,00 TL	0	0	0	0	2.036.800,00 TL
Hedef	3.3.1 Yakalanan Sokak Hayvanlarının Kısırlaştırılıp Aşılanması %100 Sağlana-caktır.		0	0	130.000,00 TL	0	0	100.000,00 TL	0	0	0	230.000,00 TL	0	0	0	0	230.000,00 TL
Faaliyet Adı	VİM.F01 Toplanan ve Kısır-laştırılan Hayvanların İşlemi Faaliyeti	VETERİNER İŞLERİ MÜDÜRLÜĞÜ	0	0	130.000,00 TL	0	0	100.000,00 TL	0	0	0	230.000,00 TL	0	0	0	0	230.000,00 TL
Hedef	3.3.2 Halk Sağlığı Alanında Haşerelerle Mücadele Çer-çevesinde Her Mahalle Her Yıl 10 Günlük Periyotlarla İlaçlanacaktır.		0	0	121.000,00 TL	0	0	180.000,00 TL	0	0	0	301.000,00 TL	0	0	0	0	301.000,00 TL
Faaliyet Adı	VİM.F02 Haşere, İnsektisit Vb. İlaçlaması ve Zoonoz Hastalıklar Vb. İle Mücadele Edilmesi Faaliyeti	VETERİNER İŞLERİ MÜDÜRLÜĞÜ	0	0	71.000,00 TL	0	0	180.000,00 TL	0	0	0	251.000,00 TL	0	0	0	0	251.000,00 TL
Faaliyet Adı	VİM.F03 Kurum Dezenfek-siyonu Faaliyeti	VETERİNER İŞLERİ MÜDÜRLÜĞÜ	0	0	50.000,00 TL	0	0	0	0	0	0	50.000,00 TL	0	0	0	0	50.000,00 TL
Hedef	3.3.3 2024 Yılına Kadar 2 Adet Yeni Modern Hayvan Pazarı, Kurban Satış, Kur-ban Kesim Yeri Yapılarak ve Kurban İçin Gelen Tüm Hayvanların Sağlık Kontrollerinin Yapılması Sağlanacaktır.		0	0	200.000,00 TL	0	0	0	0	0	0	200.000,00 TL	0	0	0	0	200.000,00 TL

Faaliyet Adı	VİM.F04 Kurban Kesim Alanlarının Düzenlenmesi Faaliyeti	VETERİNER İŞLERİ MÜDÜRLÜĞÜ	0	0	100.000,00 TL	0	0	0	0	0	0	100.000,00 TL	0	0	0	0	100.000,00 TL
Proje Adı	VİM.P01 Hayvan Pazar Yeri Yapımı, Hayvan Kesim Yeri Yapımı Faaliyeti	VETERİNER İŞLERİ MÜDÜRLÜĞÜ	0	0	100.000,00 TL	0	0	0	0	0	0	100.000,00 TL	0	0	0	0	100.000,00 TL
Hedef	3.3.4 2024 Yılına Kadar Belediye Sınırları İçerisinde Bulunan Tüm Et Satış Yerleri Ve Lokantalar Yılda En Az 2 Kez Denetlenecektir.		0	0	0	0	0	10.000,00 TL	0	0	0	10.000,00 TL	0	0	0	0	10.000,00 TL
Faaliyet Adı	VİM.F05 Et ve Et Ürünleri İle Her Türlü Gıdanın Denetimi Faaliyeti	VETERİNER İŞLERİ MÜDÜRLÜĞÜ	0	0	0	0	0	10.000,00 TL	0	0	0	10.000,00 TL	0	0	0	0	10.000,00 TL
Hedef	3.3.5 Veteriner İşleri Büro ve Yönetim Hizmetlerinin Sürekliliği %100 Sağlanacaktır.		1.096.600,00 TL	178.200,00 TL	21.000,00 TL	0	0	0	0	0	0	1.295.800,00 TL	0	0	0	0	1.295.800,00 TL
Faaliyet Adı	VİM.F06 Veterinerlik Hizmetleri İle İlgili Büro Ve Yönetim Hizmetleri	VETERİNER İŞLERİ MÜDÜRLÜĞÜ	1.096.600,00 TL	178.200,00 TL	21.000,00 TL	0	0	0	0	0	0	1.295.800,00 TL	0	0	0	0	1.295.800,00 TL
Amaç	3.4 Kültür, Sanat, Spor, Yaygın Eğitim Ve Kütüphanecilik Alanlarında Etkin Hizmetler Yürüterek Toplumsal Gelişmeye Katkı Yapmak. Çocuk ve Gençlik Meclislerini Kurmak, Sağlıklı Bireyler Yetişmesi İçin Eğitim ve Destek Faaliyetlerinde Bulunmak. Kadınlarımızın Sosyal ve Ekonomik Hayata Daha Etkin Katılımlarını Sağlamak İçin Her Türlü Eğitim ve Destek Faaliyetlerini Gerçekleştirmek. İlçemizdeki Tarihi ve Doğal Alanları Daha Görünür ve Yaşanır Hale Getirmek. Gençlerimizin Yaygın Spor Yapmasına Katkı Sunmak. Kültürel ve Sanatsal Etkinliklerle Kentimizi Bölgemizin Kültür Merkezi Haline Getirmek.		3.178.720,00 TL	402.200,00 TL	16.673.000,00 TL	0	101.000,00 TL	25.000,00 TL	0	0	0	20.379.920,00 TL	0	0	0	0	20.379.920,00 TL
Hedef	3.4.1 Kültürel ve Sanatsal, Sosyal Faaliyetler Sürekli Ve Vatandaş Memnuniyetini Esas Alacak Şekilde Yürütülecektir.		0	0	12.830.000,00 TL	0	0	0	0	0	0	12.830.000,00 TL	0	0	0	0	12.830.000,00 TL
Faaliyet Adı	KSM.F01 Kültürel, Sosyal Ve Sanatsal Faaliyetler	KÜLTÜR VE SOSYAL İŞLER MÜDÜRLÜĞÜ	0	0	8.535.000,00 TL	0	0	0	0	0	0	8.535.000,00 TL	0	0	0	0	8.535.000,00 TL
Faaliyet Adı	KSM.F02 Kütüphane Hizmetleri Faaliyeti	KÜLTÜR VE SOSYAL İŞLER MÜDÜRLÜĞÜ	0	0	2.260.000,00 TL	0	0	0	0	0	0	2.260.000,00 TL	0	0	0	0	2.260.000,00 TL
Faaliyet Adı	KSM.F03 Yaygın Eğitim Faaliyeti	KÜLTÜR VE SOSYAL İŞLER MÜDÜRLÜĞÜ	0	0	2.035.000,00 TL	0	0	0	0	0	0	2.035.000,00 TL	0	0	0	0	2.035.000,00 TL

Hedef	3.4.2 Yaz Okulları Belediyenin Düzenlediği Spor Etkinliklerinin Sürekli Hale Getirilmesi %100 Sağlanacaktır.		0	0	3.183.000,00 TL		100.000,00 TL	0	0	0	0	3.283.000,00 TL	0	0	0	0	3.283.000,00 TL
Faaliyet Adı	KSM.F04 Ulusal Ve Uluslararası Yapılan Sportif Faaliyetler	KÜLTÜR VE SOSYAL İŞLER MÜDÜRLÜĞÜ	0	0	3.183.000,00 TL		100.000,00 TL	0	0	0	0	3.283.000,00 TL	0	0	0	0	3.283.000,00 TL
Hedef	3.4.3 Evlendirme Servisinde Yürütülen Nikâh Hizmetlerinin Daha İyi Bir Şekilde Hizmete Sunulması Sağlanacak Ve Sunulan Hizmet %100 İyileştirilecektir.		0	0	250.000,00 TL	0	0	0	0	0	0	250.000,00 TL	0	0	0	0	250.000,00 TL
Faaliyet Adı	KSM.F05 Evlendirme İşlemlerinin Belediye Başkanı Adına Yürütülmesi	KÜLTÜR VE SOSYAL İŞLER MÜDÜRLÜĞÜ	0	0	250.000,00 TL	0	0	0	0	0	0	250.000,00 TL	0	0	0	0	250.000,00 TL
Hedef	3.4.4 Kültür Ve Sosyal İşler Büro ve Yönetim Hizmetleri % 100 Devam Edecektir.		3.166.720,00 TL	399.200,00 TL	397.000,00 TL	0	0	25.000,00 TL	0	0	0	3.987.920,00 TL	0	0	0	0	3.987.920,00 TL
Faaliyet Adı	KSM.F06 Kültür Ve Sosyal Hizmetler İle İlgili Büro Ve Yönetim Hizmetleri	KÜLTÜR VE SOSYAL İŞLER MÜDÜRLÜĞÜ	3.166.720,00 TL	399.200,00 TL	397.000,00 TL	0	0	25.000,00 TL	0	0	0	3.987.920,00 TL	0	0	0	0	3.987.920,00 TL
Hedef	3.4.5 2024 Yılına Kadar Belediyenin Gençlik ve Spor Alanındaki Çalışmalarının % 100 Takibi Yapılacaktır.		12.000,00 TL	3.000,00 TL	13.000,00 TL	0	1.000,00 TL	0	0	0	0	29.000,00 TL	0	0	0	0	29.000,00 TL
Faaliyet Adı	GSM.F06 Gençlik ve Spor Hizmetleri İle İlgili Büro Ve Yönetim Hizmetleri	GENÇLİK VE SPOR MÜDÜRLÜĞÜ	12.000,00 TL	3.000,00 TL	13.000,00 TL	0	1.000,00 TL	0	0	0	0	29.000,00 TL	0	0	0	0	29.000,00 TL
Amaç	3.5 Gebze'de Toplumsal Dayanışmanın Arttırılması, Kent Kültürünün Oluşturulması İçin Belediye Faaliyetlerinin Duyurulması ve Tanıtımı. Belediye İle Vatandaş Diyaloğunun Geliştirme Suretiyle Belediyenin Faaliyetlerinin Kamuoyu Tarafından Bilinirlik ve Tanınırlığı İle Vatandaş Memnuniyetini Arttırmak.		2.007.340,00 TL	222.650,00 TL	4.345.000,00 TL	0	0	0	0	0	0	6.574.990,00 TL	0	0	0	0	6.574.990,00 TL
Hedef	3.5.1 Belediye Çalışmalarının Ulusal Ve Yerel Basında Yayınlanması %100 Sağlanacaktır.		0	0	907.500,00 TL	0	0	0	0	0	0	907.500,00 TL	0	0	0	0	907.500,00 TL
Faaliyet Adı	BYHİM.F01 Haber Alınması, Haberlerin Hazırlanarak Yayınlanması, İzlenmesi ve Arşivlenmesi Faaliyeti	BASIN YAYIN VE HALKLA İLİŞKİLER MÜDÜRLÜĞÜ	0	0	407.500,00 TL	0	0	0	0	0	0	407.500,00 TL	0	0	0	0	407.500,00 TL
Faaliyet Adı	BYHİM.F02 Belediyenin Faaliyet Ve Projelerinin Tanıtımı Amacıyla Tören, Organizasyon, Tanıtıcı Afiş, Billboard, Broşür, Kitap Ve Süreli Yayın Hazırlanması Faaliyeti	BASIN YAYIN VE HALKLA İLİŞKİLER MÜDÜRLÜĞÜ	0	0	400.000,00 TL	0	0	0	0	0	0	400.000,00 TL	0	0	0	0	400.000,00 TL
Faaliyet Adı	BYHİM.F03 Belediye Web Sitesinde Haber Sayfasının Güncellenmesi Faaliyeti	BASIN YAYIN VE HALKLA İLİŞKİLER MÜDÜRLÜĞÜ	0	0	100.000,00 TL	0	0	0	0	0	0	100.000,00 TL	0	0	0	0	100.000,00 TL

Hedef	3.5.2 Her Yıl En Az Bir Kez Vatandaş Memnuniyet Anketi Düzenlenecektir.		0	0	160.000,00 TL	0	0	0	0	0	0	160.000,00 TL	0	0	0	0	160.000,00 TL
Faaliyet Adı	BYHİM. F04 Vatandaş Memnuniyeti Anketi Uygulaması Faaliyeti	BASIN YAYIN VE HALKLA İLİŞKİLER MÜDÜRLÜĞÜ	0	0	160.000,00 TL	0	0	0	0	0	0	160.000,00 TL	0	0	0	0	160.000,00 TL
Hedef	3.5.3 Maddi İmkanı Yetersiz Ailelerin Çocuklarına Yönelik Her Yıl Sünnet Ettirilme ve Gerekli Yardımların Yapılması %100 Sağlanacaktır.		0	0	500.000,00 TL	0	0	0	0	0	0	500.000,00 TL	0	0	0	0	500.000,00 TL
Faaliyet Adı	BYHİM. F05 Maddi İmkânı Yetersiz Ailelerin Çocuklarının Sünnet Ettirilmesi Faaliyeti	BASIN YAYIN VE HALKLA İLİŞKİLER MÜDÜRLÜĞÜ	0	0	500.000,00 TL	0	0	0	0	0	0	500.000,00 TL	0	0	0	0	500.000,00 TL
Hedef	3.5.4 Basın Yayın Ve Halkla İlişkiler Büro Ve Yönetim Hizmetleri Hizmetlerinin Sürekliliği %100 Sağlanacaktır.		2.007.340,00 TL	222.650,00 TL	2.777.500,00 TL	0	0	0	0	0	0	5.007.490,00 TL	0	0	0	0	5.007.490,00 TL
Faaliyet Adı	BYHİM. F06 Basın Yayın Ve Halkla İlişkiler Hizmetleri İle İlgili Büro ve Yönetim Hizmetleri	BASIN YAYIN VE HALKLA İLİŞKİLER MÜDÜRLÜĞÜ	2.007.340,00 TL	222.650,00 TL	2.777.500,00 TL	0	0	0	0	0	0	5.007.490,00 TL	0	0	0	0	5.007.490,00 TL
Amaç	3.6 Şehrimizde Ulusal ve Uluslararası Alanda Toplumsal Dayanışmanın Arttırılması İçin Projeler Hazırlamak, Sosyal Belediyecilik Alanında; İhtiyaç Sahibi, Engelli ve Yaşlı Vatandaşlarımıza Destek Olmak, İstihdamın Arttırılması ve İşsizlikle Mücadele İçin Çalışmalar Yapmak, Dezavantajlı Gruplara Sosyal ve Psikolojik Destek Sağlamak.		677.760,00 TL	79.600,00 TL	255.000,00 TL	0	3.001.000,00 TL	0	0	0	0	4.013.360,00 TL	0	0	0	0	4.013.360,00 TL
Hedef	3.6.1 Her Yıl Belediyeye Yardım İçin Başvuran Vatandaşlardan Belirlenen Kriterlere Uyan Vatandaşlara Durumlarına Uygun Ayni Veya Nakdi Yardım Yapılması %100 Sağlanacaktır.		0	0	4.000,00 TL	0	1.700.000,00 TL	0	0	0	0	1.704.000,00 TL	0	0	0	0	1.704.000,00 TL
Faaliyet Adı	SYİM.F01 İlçe Sınırları İçinde Yaşayan Fakir Ve Muhtaç Ailelere Yapılan Ayni Ve Nakdi Yardım Faaliyeti	SOSYAL YARDIM İŞLERİ MÜDÜRLÜĞÜ	0	0	4.000,00 TL	0	1.700.000,00 TL	0	0	0	0	1.704.000,00 TL	0	0	0	0	1.704.000,00 TL
Hedef	3.6.2 İlçemizde Eğitime Katkı Sağlamak Amacıyla Maddi İmkanları Yetersiz Olan Ailelerin Çocuklarına Yapılacak Eğitim Yardımı Her Yıl En Az % 5 Oranında Artırılacaktır.		0	0	0	0	1.000.000,00 TL	0	0	0	0	1.000.000,00 TL	0	0	0	0	1.000.000,00 TL
Faaliyet Adı	SYİM.F02 Öğrencilere Okul Kıyafeti, Çanta Ve Kırtasiye Yardımı Faaliyeti	SOSYAL YARDIM İŞLERİ MÜDÜRLÜĞÜ	0	0	0	0	1.000.000,00 TL	0	0	0	0	1.000.000,00 TL	0	0	0	0	1.000.000,00 TL
Hedef	3.6.3 İlçemizde ikamet eden yaşlı ve engelli vatandaşlara yönelik organizasyon ve bu vatandaşların ziyaretleri % 100 gerçekleştirilecektir.		0	0	0	0	300.000,00 TL	0	0	0	0	300.000,00 TL	0	0	0	0	300.000,00 TL

Faaliyet Adı	SYİM.F03 Yaşlı, Engelli ve Yatalak Hasta Ziyareti Faaliyeti	SOSYAL YARDIM İŞLERİ MÜDÜRLÜĞÜ	0	0	0	0	300.000,00 TL	0	0	0	0	300.000,00 TL	0	0	0	0	300.000,00 TL
Hedef	3.6.4 Sosyal Yardım İşleri Büro ve Yönetim Hizmetlerinin Sürekliliği %100 Sağlanacaktır.		492.760,00 TL	48.200,00 TL	216.000,00 TL	0	0	0	0	0	0	756.960,00 TL	0	0	0	0	756.960,00 TL
Faaliyet Adı	SYİM.F04 Sosyal Yardım Hizmetleri İle İlgili Büro ve Yönetim Hizmetleri	SOSYAL YARDIM İŞLERİ MÜDÜRLÜĞÜ	492.760,00 TL	48.200,00 TL	216.000,00 TL	0	0	0	0	0	0	756.960,00 TL	0	0	0	0	756.960,00 TL
Hedef	3.6.5 2024 Yılına Kadar Belediyenin Kardeş Şehir İlişkileri, Ulusal Ve Uluslararası Network Üyelikleri Ve Proje Ortaklıkları %100 Oranında Takibi Yapılacaktır.		0	0	10.000,00 TL	0	0	0	0	0	0	10.000,00 TL	0	0	0	0	10.000,00 TL
Faaliyet Adı	MHM.F11 AB ve Dış Kaynaklı Proje Hazırlanması ve Sunulması Faaliyeti	MALİ HİZMETLER MÜDÜRLÜĞÜ	0	0	5.000,00 TL	0	0	0	0	0	0	5.000,00 TL	0	0	0	0	5.000,00 TL
Faaliyet Adı	MHM.F12 Kardeş Şehir Kurulması Sürdürülmesi ve Kardeş Şehirlere Proje Gerçekleştirilmesi Faaliyeti	MALİ HİZMETLER MÜDÜRLÜĞÜ	0	0	5.000,00 TL	0	0	0	0	0	0	5.000,00 TL	0	0	0	0	5.000,00 TL
Hedef	3.6.6 Dış İlişkiler Büro ve Yönetim Hizmetleri Hizmetlerinin Sürekliliği %100 Sağlanacaktır.		173.000,00 TL	28.400,00 TL	11.000,00 TL	0	0	0	0	0	0	212.400,00 TL	0	0	0	0	212.400,00 TL
Faaliyet Adı	DİM.F01 Dış İlişkiler İşleri İle İlgili Büro ve Yönetim Hizmetleri Faaliyeti	DIŞ İLİŞKİLER MÜDÜRLÜĞÜ	173.000,00 TL	28.400,00 TL	11.000,00 TL	0	0	0	0	0	0	212.400,00 TL	0	0	0	0	212.400,00 TL
Hedef	3.6.7 2024 Yılına Kadar Belediyenin AR-GE Çalışmaları İle Ulusal Ve Uluslararası Proje Çalışmalarının %100 Takibi Yapılacaktır.		12.000,00 TL	3.000,00 TL	14.000,00 TL	0	1.000,00 TL	0	0	0	0	30.000,00 TL	0	0	0	0	30.000,00 TL
Faaliyet Adı	AGM.F01 AR-GE İşleri İle İlgili Büro ve Yönetim Hizmetleri Faaliyeti	AR-GE MÜDÜRLÜĞÜ	12.000,00 TL	3.000,00 TL	14.000,00 TL	0	1.000,00 TL	0	0	0	0	30.000,00 TL	0	0	0	0	30.000,00 TL
Amaç	3.7 Belediye Sınırları İçerisindeki Mezarlıkların Bakım, Onarım Ve Modernizasyonu Ve Cenaze Hizmetlerinin En Uygun Şekilde Yerine Getirmek. Halkımızın Acılı Gününde Yanında Olmak ve Destek Hizmetlerini Yerine Getirmek		2.851.300,00 TL	503.900,00 TL	2.686.500,00 TL	0	0	0	0	0	0	6.041.700,00 TL	0	0	0	0	6.041.700,00 TL
Hedef	3.7.1 2024 Yılı Sonuna Kadar Yeni Mezarlık Binası Yapımı Dâhil Olmak Üzere, Tüm Mezarlıkların Her Yıl %20 'sinin Bakım, Onarım Ve Modernizasyonu Yapılacaktır.		0	0	1.200.000,00 TL	0	0	0	0	0	0	1.200.000,00 TL	0	0	0	0	1.200.000,00 TL
Faaliyet Adı	MM.F01 Mezarlık Alanlarının Bakım Ve Onarımının Yapılması Faaliyeti	MEZARLIKLAR MÜDÜRLÜĞÜ	0	0	1.200.000,00 TL	0	0	0	0	0	0	1.200.000,00 TL	0	0	0	0	1.200.000,00 TL

Hedef	3.7.2 Cenaze Yıkaması ve Defni, Dini Vecibelerimize Uygun Olarak Yapılmaya %100 Devam Edilecektir.		0	0	1.230.000,00 TL	0	0	0	0	0	0	1.230.000,00 TL	0	0	0	0	1.230.000,00 TL
Faaliyet Adı	MM.F02 Cenaze Defin Faaliyeti	MEZARLIKLAR MÜDÜRLÜĞÜ	0	0	1.230.000,00 TL	0	0	0	0	0	0	1.230.000,00 TL	0	0	0	0	1.230.000,00 TL
Hedef	3.7.3 Belediye Şehir İçi Nakletme Kapasitesi 2024 Yılına Kadar %20 Artırılacaktır.		0	0	250.000,00 TL	0	0	0	0	0	0	250.000,00 TL	0	0	0	0	250.000,00 TL
Faaliyet Adı	MM.F03 Şehir İçi ve Şehir Dışı Cenaze Nakil İşlemleri Faaliyetleri	MEZARLIKLAR MÜDÜRLÜĞÜ	0	0	250.000,00 TL	0	0	0	0	0	0	250.000,00 TL	0	0	0	0	250.000,00 TL
Hedef	3.7.4 Mezarlık Müdürlüğü Büro ve Yönetim Hizmetlerinin Sürekliliği %100 Sağlanacaktır.		2.851.300,00 TL	503.900,00 TL	6.500, 00 TL	0	0	0	0	0	0	3.361.700,00 TL	0	0	0	0	3.361.700,00 TL
Faaliyet Adı	MM.F04 Cenaze ve Mezarlık Hizmetleri İle İlgili Büro ve Yönetim Hizmetleri	MEZARLIKLAR MÜDÜRLÜĞÜ	2.851.300,00 TL	503.900,00 TL	6.500, 00 TL	0	0	0	0	0	0	3.361.700,00 TL	0	0	0	0	3.361.700,00 TL

Tablo 3 İdare Performans Hedefi Maliyeti Tablosu

İdare Adı	GEBZE BELEDİYESİ						
PERFORMANS HEDEFİ	FAALİYETLER	BÜTÇE İÇİ		BÜTÇE DIŞI		TOPLAM	
		TL	PAY (%)		PAY (%)	TL	PAY (%)
1.1.1.1 2024 Yılı Sonuna Kadar Encümen ve Meclis Kararlarının Online Sistem Aracılığı İle İzlenebilmesi Sağlanacaktır.	YIM.F01 Belediye Meclisi ve Belediye Encümeni'nin Sekretarya Hizmetleri	10.000,00 TL	0,003			10.000,00 TL	0,003
	YIM.F02 Meclis Toplantılarının Belediyemiz Web Sayfasından Canlı Olarak İzlenebilmesinin Sağlanması	10.000,00 TL	0,003			10.000,00 TL	0,003
1.1.2.1 2024 Yılı Sonuna Kadar Belediye Meclisi Gündemindeki Evrakların Toplantı Öncesi Meclis Üyelerine Elektronik Posta İle Gönderilmesi Sağlanacaktır.	YIM.F03 Kurum İçi ve Dışı Yazılı İletişim Faaliyeti	20.000,00 TL	0,005			20.000,00 TL	0,005
	YIM.F04 Dijital Arşiv Sistemine Geçiş Projesi Ve Arşivleme Faaliyeti	750.000,00 TL	0,203			750.000,00 TL	0,203
	YIM.F05 Posta işlemlerinin otomasyona geçmesi faaliyeti	105.000,00 TL	0,028			105.000,00 TL	0,028
	YIM.F06 Beyaz Masa Faaliyeti	30.000,00 TL	0,008			30.000,00 TL	0,008
	YIM.F07 Yazı İşleri İle İlgili Büro Yönetim Hizmetleri Faaliyeti	1.633.350,00 TL	0,441			1.633.350,00 TL	0,441
1.2.1.1 Kurumda Strateji ve Performans Odaklı Yönetim Sisteminin Kurumsallaşması İçin Gerekli Projeler 2024 Yılı Sonuna Kadar Uygulanmaya Devam Edilecektir.	MHM.F01 Belediyenin Performans Esaslı Bütçe Ve Kesin Hesabının Hazırlanması Faaliyeti	2.500,00 TL	0,0006			2.500,00 TL	0,0006
	MHM.F02 Ön Mali Kontrol Faaliyeti ve Ödeme İşlemleri Faaliyeti	152.500,00 TL	0,041			152.500,00 TL	0,041
	MHM.F03 Kurum Borç Ödemesi ve Transferler Faaliyeti	12.750.000,00 TL	3,446			12.750.000,00 TL	3,446
	MHM.F04 Yedek Ödenekler Faaliyeti	27.031.415,00 TL	7,306			27.031.415,00 TL	7,306
1.2.2.1 Takibe Alınan Belediye Alacaklarının 2024 Yılı Sonuna Tahsilatı Sağlanacaktır.	MHM.F05 Tahakkuk ve Tahsilat Takip Faaliyeti	350.000,00 TL	0,095			350.000,00 TL	0,095
	MHM.F06 Raporlama İşlemleri Faaliyeti	5.000,00 TL	0,0014			5.000,00 TL	0,0014

1.2.3.1 Strateji ve Performans Odaklı Yönetim Sisteminin Kurumsallaştırılması İçin Gerekli Projeler 2024 Yılına Kadar Sürdürülecektir.	MHM.F07 Stratejik Planın Hazırlanması ve İzlenmesi Faaliyeti	20.000,00 TL	0,005			20.000,00 TL	0,005
	MHM.F08 İdare performans programının Hazırlanması ve İzlenmesi Faaliyeti	5.000,00 TL	0,0014			5.000,00 TL	0,0014
	MHM.F09 Birim ve İdare Faaliyet Raporunun Hazırlanması ve İzlenmesi Faaliyeti	25.000,00 TL	0,007			25.000,00 TL	0,007
	MHM.F10 İç Kontrol Sisteminin Kurulması, Standartların Uygulanması, Geliştirilmesi ve İç Denetim Çalışmalarının Yürütülmesi Faaliyeti	5.000,00 TL	0,0014			5.000,00 TL	0,0014
3.6.5.1 2024 Yılına Kadar Belediyenin Kardeş Şehir İlişkileri, Ulusal Ve Uluslararası Network Üyelikleri Ve Proje Ortaklık Takibi Yapılacaktır.	MHM.F11 AB ve Dış Kaynaklı Proje Hazırlanması ve Sunulması Faaliyeti	5.000,00 TL	0,0014			5.000,00 TL	0,0014
	MHM.F12 Kardeş Şehir Kurulması Sürdürülmesi ve Kardeş Şehirlere Proje Gerçekleştirilmesi Faaliyeti	5.000,00 TL	0,0014			5.000,00 TL	0,0014
1.2.5.1 Mali Hizmetlerle İlgili Büro Ve Yönetim Hizmetlerinin Sürekliliği Sağlanacaktır.	MHM.F13 Mali Hizmetler İle İlgili Büro ve Yönetim Hizmetleri Faaliyeti	10.142.800,00 TL	2,741			10.142.800,00 TL	2,741
1.3.1.1 Personel Özlük İşlemleri 2024 Yılı Sonuna Kadar %100 Yapılacaktır.	İKEM.F01 Personel Özlük Faaliyetleri	1.688.840,00 TL	0,456			1.688.840,00 TL	0,456
	İKEM.F02 Personel Sendikal Faaliyetler	237.600,00 TL	0,0006			237.600,00 TL	0,0006
	İKEM.F03 Personel Özlük Bilgileri Arşivleme Faaliyetleri	20.000,00 TL	0,005			20.000,00 TL	0,005
1.3.2. 1 2024 Yılı Sonuna Kadar Norm Kadro Çalışmaları Devam Edecektir.	İKEM.F04 Hizmet Öncesi Ve Hizmet İçi Eğitim Faaliyeti	100.000,00 TL	0,027			100.000,00 TL	0,027
1.3.3. 1 Yönetici Personele 2020 Yılı Sonuna Kadar En Az 20 Saat, Diğer Personele En Az 10 Saat / Kişi Seminer Veya Hizmet İçi Eğitim Verilecektir.	İKEM.F05 Stajyer Öğrenci İstihdamı Ve Eğitimi Faaliyeti	356.400,00 TL	0,096			356.400,00 TL	0,096
	İKEM.F06 Belediye Çalışanlarının Moral Ve Motivasyonları İle Verimliliklerinin Arttırılmasına Yönelik Faaliyetler	240.000,00 TL	0,065			240.000,00 TL	0,065
1.3.4.1 2024 Yılına Kadar ISO Kapsamında Hizmet Kalitesi Standartlarını Geliştirerek Bireysel Ve Kurumsal Ölçütün Değerlendirilmesine Devam Edilecektir.	İKEM.F07 İnsan Kaynakları Çalışmalarının Değerlendirilmesi Faaliyeti	37.000,00 TL	0,010			37.000,00 TL	0,010
1.4.1.1 2019 Yılı Sonuna Kadar Belediyede Kalite Yönetim Sisteminin Sürekliliği Sağlanmaya Devam Edilecektir.	İKEM.F08 İnsan Kaynakları Ve Eğitim Hizmetleri İle İlgili Büro Ve Yönetim Faaliyetleri	387.200,00 TL	0,105			387.200,00 TL	0,105

1.5.1.1 Birimleri Doğru ve Güvenilir Hukuki Bilgilendirme İle Vatandaşla Belediye Arasındaki Hukuki İhtilaflar Sayısal ve Niteliksel Olarak 2024 Yılı Sonuna Kadar Azaltılmaya Devam Edilecektir.	HİM.F01 Belediyenin Taraf Olduğu Davaların, İcra Takiplerinin Ve Diğer İşlerinin Yürütülmesi Faaliyeti.	1.405.000,00 TL	0,380			1.405.000,00 TL	0,380
1.5.2.1 Doğru ve Süreklilik Arz Eden Hukuki Yardımlarla Birimlerin Yaptığı İşlemlerde Daha Az Hukuki Hata Yapmaları Sağlanacaktır.	HİM.F02 Hukuk İşleri İle İlgili Büro Ve Yönetim Hizmetleri Faaliyetleri	666.700,00 TL	0,180			666.700,00 TL	0,180
1.5.3.1 2024 Yılı Sonuna Kadar Kaymakamlık ve Başkanlık Makamından Gelen Tüm İnceleme, Araştırma ve Soruşturmalar, Kanuni Süresi İçerisinde ve Adil Olarak Sonuçlandırılacaktır.	TKM.F01 Başkanlık Makamının Emri Onayı İle İnceleme, Araştırma ve Soruşturma Yapılması ve Başkanlık Makamına Teslimi Faaliyeti	4.000,00 TL	0,001			4.000,00 TL	0,001
	TKM.F02 Kaymakamlık Makamının Emri ve Onayı İle 4483 Sayılı Yasa ve İlgili Diğer Yasalar Uyarınca Ön İnceleme, İnceleme, Araştırma ve Soruşturma Yapılması ve İlgili Makama Teslimi Faaliyeti	4.000,00 TL	0,001			4.000,00 TL	0,001
	TKM.F03 Teftiş Kurulu Hizmetleri İle İlgili Büro ve Yönetim Hizmetleri	17.000,00 TL	0,005			17.000,00 TL	0,005
1.6.1.1 Teknolojik Gelişmeler Doğrultusunda Mevcut Donanımın ve Yazılım 2020 Yılı Sonuna Kadar % 10 Oranında Yenilenmesi Sağlanacaktır.	BİM.F01 Donanım Bakım ve Yenileme Faaliyeti	1.500.000,00 TL	0,405			1.500.000,00 TL	0,405
	BİM.F02 Yazılım Bakım, Yenileme ve Eğitim Faaliyetleri	200.000,00 TL	0,054			200.000,00 TL	0,054
	BİM.F03 Yazılım ve Veri Yedekleme Faaliyetleri	200.000,00 TL	0,054			200.000,00 TL	0,054
	BİM.F04 Kent Bilgi Sistemi Projesi Takibi Faaliyeti	100.000,00 TL	0,027			100.000,00 TL	0,027
	BİM.P01 Kurumsal Web Sitesiyle Entegre Çalışan Mobil Web Sitesi ve Uygulamaları Projesi	200.000,00 TL	0,054			200.000,00 TL	0,054
	BİM.P02 İnternet Belediyeciliğinin Geliştirilmesi Projesi	800.000,00 TL	0,216			800.000,00 TL	0,216
1.6.2.1 Doğal Afetlere Karşı Veri Güvenliğini Sağlamak Amacıyla Veri Depolama Cihazı Sayısı 2020 Yılı Sonuna Kadar %20 Arttırılacaktır.	BİM.P03 Felaket Kurtarma ve Veri Yedekleme Projesi	300.000,00 TL	0,081			300.000,00 TL	0,081

1.6.3.1 2024 Yılı Sonuna Kadar Teknolojik Hizmetlerden Sürekllilik Sağlanılacaktır.	BİM.P04 İlçemizde Bulunan Halka Açık Alanlara Güvenlik Kamera Sistemi Kurulumu Projesi	400.000,00 TL	0,108			400.000,00 TL	0,108
	BİM.P05 İlçemizde Bulunan Halka Açık Alanlara Ücretsiz Wi-Fi İnternet Hizmeti Sağlanması Projesi	100.000,00 TL	0,027			100.000,00 TL	0,027
	BİM.P06 Güvenlik Kameraları ve Ücretsiz İnternet Hizmeti İçin Fiber Kablolama Alt Yapısı Yapımı Projesi	200.000,00 TL	0,054			200.000,00 TL	0,054
1.6.4.1 2024 Yılı Sonuna Kadar Teknolojik Hizmetlerden Sürekllilik Sağlanılacaktır.	BİM.F07 Bilgi İşlem İle İlgili Büro Ve Yönetim Faaliyetleri	1.515.080,00 TL	0,409			1.515.080,00 TL	0,409
1.7.1.1 2020 Yılı Sonuna Kadar 100 Adet Kiralama ve İşgaliye Sözleşmesi Yapılacaktır.	İİM.F01 Kiracılara Ödeme Cetvelinin Düzenlenmesi Faaliyeti	37.500,00 TL	0,010			37.500,00 TL	0,010
1.7.2.1 2020 Yılı Sonuna Kadar Kira ve İşgaliye Gelirlerinde Ortalama % 10 Artış Gerçekleştirilecektir.	İİM.F02 Tahakkuk ve Tahsilat Faaliyetleri	10.000,00 TL	0,003			10.000,00 TL	0,003
1.7.3.1 Tahakkuk Oranlarına Göre Her Yıl Tahsilat Oranları %10 Artırılacaktır.	İİM.F03 İşletme İştirakler Hizmetleri İle İlgili Büro ve Yönetim hizmetleri faaliyeti	728.860 TL	0,197			728.860 TL	0,197
1.8.1.1. 2024 Yılı Sonuna Kadar Başkanlık Makamının Özel Kalem Hizmetlerini ve Karar Organları Sekretaryası Hizmetlerini Kaliteli Bir Biçimde Sunulmaya Devam Edilecektir	ÖKM.F01 Başkanlık Makamının Sekretarya Hizmetleri	50.000,00 TL	0,014			50.000,00 TL	0,014
1.8.2.1.2024 Yılı Sonuna Kadar Belediye'nin Temsil, Ağırlama, Tören ve Protokol Faaliyetinin Gerçekleştirilerek Başkan Adına Yapılan Toplantı ve Organizasyonlar Düzenlenecektir.	ÖKM.F02 Belediye'nin Temsil, Ağırlama, Tören ve Protokol Faaliyeti	2.200.000,00 TL	0,595			2.200.000,00 TL	0,595
	ÖKM.F03 Başkan Adına Yapılan Toplantı ve Organizasyonları Düzenlenmesi Faaliyeti	100.000,00 TL	0,027			100.000,00 TL	0,027
1.8.3.1. Belediye Müdürlükler Arası Koordinasyonun Sağlanması ve Kurumun Önemli Sorunlarının Çözümlerinin Tartışıldığı, Başkan, Başkan Yardımcıları ve Müdürlerin Katıldığı Toplantılar 2024 Yılı Sonuna Kadar 3 Ayda Bir Gerçekleştirilecektir.	ÖKM.F04 Kurum İçi Koordinasyon Sağlanması Faaliyeti	50.000,00 TL	0,014			50.000,00 TL	0,014
	ÖKM.F05 Kurumlar Arası Koordinasyon Sağlanması Faaliyeti	50.000,00 TL	0,014			50.000,00 TL	0,014

1.8.4.1. 2024 Yılı Sonuna Kadar Başkanlık Makamına Gelen Bütün Talepler Cevaplanarak Başkanı'nın İletişim Hizmetlerinin Yürütülmesi ve Randevu İşlerinin Düzenlenmesi Sağlanacaktır.	ÖKM.F06 Belediye Başkanı'nın İletişim Hizmetlerinin Yürütülmesi ve Randevu İşlerinin Düzenlenmesi Faaliyeti	50.000,00 TL	0,014			50.000,00 TL	0,014
1.8.5.1. 2024 Yılı Sonuna Kadar Özel Kalem Hizmetlerinden Vatandaş Memnuniyeti %85'e Ulaştırılacaktır	ÖKM.F07 Özel Kalem Hizmetleri İle İlgili Büro ve Yönetim Hizmetleri	2.848.880,00 TL	0,770			2.848.880,00 TL	0,770
1.9.1.1 2024 Yılı Sonuna Kadar Birimlerden Gelen İhtiyaç Talepleri 3 Gün İçerisinde Sonuçlandırılacaktır.	DHM.F01 Doğrudan Temin Faaliyetleri	245.000,00 TL	0,066			245.000,00 TL	0,066
1.9.2.1. 2024 Yılı Sonuna Kadar Yapılacak Hak Edişler Bir Hafta İçinde Bitirilecektir.	DHM.F02 Birimlerin Talepleri Doğrultusunda Demirbaş Malzeme İhtiyaçlarının İlgili Birim Adına Temin Edilerek, Satın Alma İşleminin Tamamlanmasının Ardından Demirbaş Kaydı ve Barkodlama İşlemi İçin Birimleri Gönderilmesi Faaliyeti.	915.000,00 TL	0,247			915.000,00 TL	0,247
	DHM.F03 Sarf malzeme ambar hizmetleri faaliyeti	1.040.000,00 TL	0,281			1.040.000,00 TL	0,281
	DHM.F04 İhale Faaliyetleri	40.000,00 TL	0,011			40.000,00 TL	0,011
1.9.3.1 Hizmet Binalarının Kiralanması, ve Teknik Donanımlarının Temizliği, Bakımları, Onarımları, Yenilemeleri Gibi Destek Hizmetleri 2024 Yılı Sonuna Kadar Etkin, Verimli ve Hızlı Şekilde Kesintisiz Yerine Getirilecektir.	DHM.F05 Hizmet Binalarının Kiralanması, Teknik Donanımlarının Bakım ve Onarımının Yapılması Faaliyeti	15.917.500,00 TL	4,302			15.917.500,00 TL	4,302
	DHM.F06 Hizmet Binalarının Temizlik Hizmetinin Yapılması Faaliyeti	402.500,00 TL	0,109			402.500,00 TL	0,109
	DHM.F07 Santral ve Telefon Hizmetlerinin Sağlanması Faaliyeti	665.000,00 TL	0,180			665.000,00 TL	0,180

1.10.1.1 Birimler Adına Temin Edilerek, Taşınır ve Taşınmaz Mal Kayıtlarını Tutulan Demirbaşlar Birimlere Dağıtılıp, Birimlerinin Kullanımına Sunulacak ve 2020 Yılı Sonuna Kadar Tedbir İçin Ambar Oluşturulmaya Devam Edilecektir.	DHM.F08 Taşıt Satın Alınması, Kiralanması Ve Donanım İhtiyaçların Temin Edilmesi Faaliyeti	7.864.000,00 TL	2,125			7.864.000,00 TL	2,125
	DHM.F09 Araç Bakım Ve Onarımı Faaliyeti	2.590.000,00 TL	0,700			2.590.000,00 TL	0,700
	DHM.F10 Araç Geçiş, Ceza Ve Sigortalarının Takibi Faaliyeti	431.250,00 TL	0,117			431.250,00 TL	0,117
1.10.2.1 Teknolojik Gelişmeler Doğrultusunda Mevcut Araçların Donanımın 2020 Yılı Sonuna Kadar En Az % 2 Oranında Yenilenmesi Sağlanacaktır.	DHM.F11 Araçların Akaryakıt, Parça Ve Malzeme İhtiyaçlarının Temin Edilmesi Faaliyeti	6.000.000,00 TL	1,622			6.000.000,00 TL	1,622
	DHM.F12 Araç Yönetim(Takip) Sisteminin İdarece Belirlenen Araçlarda Takip Edilmesi Faaliyeti	50.000,00 TL	0,014			50.000,00 TL	0,014
1.10.3.1 Destek Hizmetleri Büro ve Yönetim Hizmetlerinin Sürekliliği Sağlanacaktır.	DHM.F13 Destek Hizmetleri İle İlgili Büro Ve Yönetim Hizmetleri Faaliyeti	14.249.550,00 TL	3,851			14.249.550,00 TL	3,851
1.11.1.1 2020 Yılı Sonuna Kadar Tam Teçhizatlı ve Araçlı En Az 10 Kişilik Uzmanlaşmış Bir Sivil Savunma ve Arama Kurtarma Ekibi Oluşturulmaya Devam Edilecektir.	SSU.F01 Sivil Savunma Faaliyeti	100.000,00 TL	0,027			100.000,00 TL	0,027
	SSU.F02 Acil Durum Ekiplerinin Faaliyeti	685.250,00 TL	0,185			685.250,00 TL	0,185
	SSU.F03 Eğitim ve Tatbikat Faaliyeti	10.000,00 TL	0,003			10.000,00 TL	0,003
1.11.2.1 Tüm Personel Sivil Savunma Konularında Sürekli Bilgilendirilecektir.	SSU.F04 Personele Sivil Savunma Konularında Eğitim Verilmesi Faaliyeti	12.500,00 TL	0,0033			12.500,00 TL	0,0033
	SSU.F05 Sivil Savunma İle İlgili Büro Ve Yönetim Hizmetleri Faaliyeti	807.345,00 TL	0,218			807.345,00 TL	0,218

2.1.1.1 2024 Yılı Sonuna Kadar İmar Durumu Belgesi 1 Günde Verilmeye Devam Edilecektir.	PPM.F01 İmar Durumu Belgesi Verilmesi Faaliyeti	20.000,00 TL	0,005			20.000,00 TL	0,005
	PPM.F02 İmar Planı Revizyonu ve Tadilatları Faaliyeti	50.000,00 TL	0,014			50.000,00 TL	0,014
	PPM.F03 İmar Planı Faaliyeti	3.000.000,00 TL	0,810			3.000.000,00 TL	0,810
	PPM.F04 Koruma Amaçlı İmar Planı Faaliyeti	20.000,00 TL	0,005			20.000,00 TL	0,005
	PPM.F05 Alt Yapı Kuruluşları İle Koordinasyonu Sağlanması Ve Alt Yapı Yatırım Faaliyetinin Yönetilmesi Faaliyeti	25.000,00 TL	0,006			25.000,00 TL	0,006
	PPM.F06 İhale Dosyalarının Hazırlanması, Hak ediş Ve Hesap Takibi Geçici Ve Kesin Kabulleri İle Kontrolörlük Ve Laboratuvar Faaliyeti	5.000,00 TL	0,0014			5.000,00 TL	0,0014
	PPM.F07 Belediye ve Kamuya Ait Taşınmazların Elektrik, Su, Doğalgaz, İnşaat Yapım, Bakım ve Onarımı Faaliyeti	350.000,00 TL	0,095			350.000,00 TL	0,095
	PPM.F08 Üst Yapı Yatırım Faaliyeti	250.000,00 TL	0,068			250.000,00 TL	0,068
	PPM.F09 Belediye Sınırlarındaki Kentsel Dönüşüm Alanlarının Belirlenerek Sosyal Konut Projelerinin Geliştirilmesinin Sağlanması Faaliyeti	100.000,00 TL	0,027			100.000,00 TL	0,027
	PPM.F10 Dış Cephe Düzenlenmesi İle Tarihi Ve Tescilli Yapıların İhyası İle İlgili Proje Çalışmaları Faaliyeti	501.000,00 TL	0,135			501.000,00 TL	0,135
2.1.2.1 2024 Yılı Sonuna Kadar Meclise Sunulan İmar Plan Tadilatlarının Tümü Sonuçlandırılacaktır.	PPM.F11 Plan ve Proje Hizmetleri İle İlgili Büro ve Yönetim Hizmetleri	4.332.200,00 TL	1,171			4.332.200,00 TL	1,171

2.2.1.1 2024 Yılı Sonuna Kadar Kaçak Yapılaşmayı Önlemek İçin Düzenli Denetimler Yapılarak, Yapılan Her Kaçak Yapıyla İlgili Gerekli Yasal İş ve İşlemler Gerçekleştirilecektir.	İŞM.F01 Kaçak Yapı Faaliyetleri	8.000.000,00 TL	2,162			8.000.000,00 TL	2,162
	İŞM.F02 Yapı Ruhsatlandırma Faaliyetleri	20.000,00 TL	0,005			20.000,00 TL	0,005
2.2.2.1 2020 Yılı Sonuna Kadar Mevcut Kaçak Yapıların Yıkılması ve Kentsel Dönüşümle Birlikte Ruhsatlı Yapılaşma Oranı Artırılarak, Mevzuatlara Uygun Yapıların İnşa Edilmesi Sağlanacaktır.	İŞM.F03 Yapı Ve Proje Kontrol Faaliyetleri	30.000,00 TL	0,008			30.000,00 TL	0,008
2.2.3.1 Yapı Ruhsatına Esas Projelerin Kontrol ve Onay Süreleri 2019 Yılı Sonuna Kadar En Az % 1 Oranında Kısaltılırken İş ve İşlemlerin Kalitesi Arttırılacaktır.	İŞM.F04 Harita, Ölçme ve Zemin Etüdü Faaliyetleri	30.000,00 TL	0,008			30.000,00 TL	0,008
2.2.4.1 Yapı Denetim Uygulamaları İle Birlikte İnsanların Sağlıklı ve Yaşanabilir Yapılar İçinde Yaşamaları Sağlanmak İçin Ruhsat Tanzim Edilen İnşaatların 2019 Yılı Sonuna Kadar % 100 ' nün Kontrolü Yapılacaktır.	İŞM.F05 İmar Ve Şehircilik Hizmetleri İle İlgili Büro Ve Yönetim Hizmetleri	7.595.730,00 TL	2,053			7.595.730,00 TL	2,053
2.3.1.1 2020 Yılı Sonuna Kadar Belediye Yatırımları İçin Gerekli Kamulaştırmalar ve 18.Madde Gereği İmar Uygulamaları Zamanında ve Mevzuata Uygun Şekilde Yapılacaktır.	EİM.F01 18. Madde Uygulaması Yapılması Faaliyeti	300.000,00 TL	0,081			300.000,00 TL	0,081
	EİM.F02 Kamulaştırma Faaliyetleri	2.650.000,00 TL	0,716			2.650.000,00 TL	0,716
2.3.2.1 Gebze'nin Tüm Numarataj Revizyonu İşlemleri, 2020 Yılında Tamamlanmaya devam edilecektir.	EİM.F03 Numarataj Faaliyeti	300.000,00 TL	0,081			300.000,00 TL	0,081
2.3.3.1 Hisse Satışları ve Alışları Piyasa Rayicinden Gerçekleştirilecek ve Tapu İşlemleri 2024 Yılı Sonuna Kadar %70 Tamamlanacaktır.	EİM.F04 Parsel Faaliyeti	100.000,00 TL	0,027			100.000,00 TL	0,027
2.3.4.1 Gebze'nin Tüm Numarataj Revizyonu İşlemleri, 2019 Yılı Sonuna Kadar Tamamlanmaya Devam Edilecektir.	EİM.F05 Tapu Faaliyeti	50.000,00 TL	0,014			50.000,00 TL	0,014

2.3.5.1 Hisse Satışları ve Alışları Piyasa Rayicinden Gerçekleştirilecek ve Tapu İşlemleri 2019 Yılı Sonuna Kadar % 70 Oranında Tamamlanacaktır.	EİM.F06 Harita ve Arazi Çalışmaları Faaliyetleri	60.000,00 TL	0,016			60.000,00 TL	0,016
2.3.6.1 2020 Yılı Sonuna Kadar Belediye Mülkiyetindeki Hisse Satışları ve Tapu Tahsisin Tapuya Dönüştürmesi İşlemleri %100 Gerçekleştirilecektir.	EİM.F07 Emlak İstimlak Hizmetleri İle İlgili Büro Ve Yönetim Hizmetleri Faaliyeti	3.557.100,00 TL	0,961			3.557.100,00 TL	0,961
2.4.1.1 2020 Yılı Sonuna Kadar Başkanlık Makamınca Yapılması İstenen İşlere Ait Her Türlü Etüt, Plan, Proje, Keşif ve İhale Dosyaları % 100 Hazırlanacaktır.	FİM.F01 Altyapı Kuruluşları İle Koordinasyonu Sağlanması ve Altyapı Yatırım Faaliyetlerinin Yönlendirilmesi Faaliyeti	5.800.000,00 TL	1,57			5.800.000,00 TL	1,57
	FİM.F02 İhale Dosyalarının Hazırlanması, Hak ediş ve Hesap Takibi Geçici ve Kesin Kabulleri İle Kontrolörlük ve Laboratuvar Faaliyeti	20.000,00 TL	0,005			20.000,00 TL	0,005
2.4.2.1 2020 Yılı Sonuna Kadar Belediyenin Yetki Alanındaki Meydan, Bulvar, Cadde ve Şehir İçi Tali Yollar ve Bunların Bordur ve Tretuvar Çalışmaları Engelli Vatandaşlarımız da Göz Önünde Bulundurularak Başlatılıp Bakım ve Onarımları %100 Sağlanacaktır.	FİM.F03 Yol Bakım ve Onarımı Faaliyeti	36.300.000,00 TL	9,81			36.300.000,00 TL	9,81
	FİM.F04 Kar İle Mücadele Faaliyeti	700.000,00 TL	0,189			700.000,00 TL	0,189
2.4.3.1 Başkanlık Makamınca Yapılması İstenen Her Türlü Ulaşım Yapıları ve İlgili Donatıları 2019 Yılı Sonuna Kadar Yapılmaya Devam Edecektir.	FİM.F05 Otopark Yapımı Faaliyeti	650.000,00 TL	0,176			650.000,00 TL	0,176
	FİM.F06 Belediye Ve Kamuya Ait Taşınmazların Yapım, Bakım ve Onarımı Faaliyeti	4.500.000,00 TL	1,216			4.500.000,00 TL	1,216
	FİM.F07 Meydan Düzenlenmesi ve Yapımı Faaliyeti	1.200.000,00 TL	0,324			1.200.000,00 TL	0,324
	FİM.F08 Yaya Üst Geçidi Proje ve Yapımı Faaliyeti	1.000.000,00 TL	0,270			1.000.000,00 TL	0,270
	FİM.F09 Defin Sahalarının Genişletilmesi Veya Yeni Mezarlık Alanlarının Oluşturulması Ve Tahsis Edilmesi Faaliyeti	1.100.000,00 TL	0,297			1.100.000,00 TL	0,297

2.4.4.1 2020 Yılı Sonuna Kadar 20 Dönümlük Yeni Mezarlık Alanı Hazırlanacaktır.	FİM.F10 Mesleki Denetim Hizmet Alım Faaliyeti	300.000,00 TL	0,081			300.000,00 TL	0,081
	FİM.F11 Fen İşleri İle İlgili Hizmetlerin Kontrolü ve Hizmetlerden Memnuniyeti Artırma Faaliyeti	500.000,00 TL	0,135			500.000,00 TL	0,135
	FİM.F12 Fen İşleri İle İlgili Büro ve Yönetim Hizmetleri Faaliyeti	7.780.000,00 TL	2,102			7.780.000,00 TL	2,103
2.4.5.1 Muhtarlık İşleri Büro ve Yönetim Hizmetlerinin Sürekliliği Sağlanacaktır.	MİM.F01 Muhtarlık İşleri İle İlgili Büro ve Yönetim Hizmetleri Faaliyeti	564.560,00 TL	0,153			564.560,00 TL	0,153
2.5.1.1 2020 Yılı Sonuna Kadar Gebze Belediyesi Sınırları İçerisinde Oluşan Yıllık Tüm Evsel Katı Atıklar, Sürekli Düzenli Olarak Toplanıp Ayrıştırılarak Katı Atıkların % 30'u Geri Kazanılacaktır.	TİM.F01 Temizlik İşleri Hizmet Alımları Faaliyeti	35.000.000,00 TL	9,459			35.000.000,00 TL	9,459
	TİM.F02 Çöp Toplama Faaliyeti	20.000.000,00 TL	5,405			20.000.000,00 TL	5,405
	TİM.F03 Katı Atıkların Toplanması Faaliyeti	1.000.000,00 TL	0,270			1.000.000,00 TL	0,270
2.5.2.1 Toplama İşlemlerinin Vatandaş Açısından Daha Sağlıklı Olması İçin Gebze'nin Tüm Ana Arterlerine Yer Altı Konteynerleri Konularak Çevre Kirliliği Önlenecektir.	TİM.F04 Konteyner Alım, Bakım, Onarım Ve Yerleştirilmesi Faaliyeti	3.000.000,00 TL	0,810			3.000.000,00 TL	0,810
	TİM.F05 Çevre Eğitimi Ve Bilgilendirme Faaliyeti	100.000,00 TL	0,027			100.000,00 TL	0,027
2.5.3.1 2019 Yılı Sonuna Kadar, Gebze Belediyesi Sınırları İçerisindeki Cadde ve Sokakların Günlük Süpürülmesi ve Yıkanması Sağlanacaktır.	TİM.F06 Kamusal Alanların Süpürme, Yıkanma Ve Temizlenmesi Faaliyeti	700.000,00 TL	0,189			700.000,00 TL	0,189
2.5.4.1 2020 Yılı Sonuna Kadar Temizliğin Daha Verimli Yapılmasının Sağlanması İçin Temizlik Denetim Ekibi Her Gün Denetimi Sürdürecektir.	TİM.F07 Kamu Kurum ve Kuruluşlarına Temizlik Hizmeti Verilmesi Faaliyeti	200.000,00 TL	0,054			200.000,00 TL	0,054
	TİM.F08 Temizlik İşleri Hizmetleri İle İlgili Büro Ve Yönetim Hizmetleri Faaliyeti	4.504.600,00 TL	1,217			4.504.600,00 TL	1,217

2.6.1.1 Mevcut Park Alanlarına Her Yıl %2 İlave Park Yapılmak Suretiyle, 2020 Yılı Sonuna Kadar Yeşil Alan Miktarı %2 Oranında Artırılacaktır.	PBM.F01 Yeşil Alanların Korunması Faaliyeti	2.000.000,00 TL	0,541			2.000.000,00 TL	0,541
	PBM.F02 Nitelikli Bitkisel Üretim Kapasitenin Artırılması Faaliyeti	140.000,00 TL	0,038			140.000,00 TL	0,038
	PBM.P01 Belirlenen Park ve Yeşil Alanların İnşası Projesi	5.000.000,00 TL	1,351			5.000.000,00 TL	1,351
2.6.2.1. 2020 Yılı Sonuna Kadar 2 Hektar Bir Rekreasyon Alanı Yapılarak Vatandaşın Kullanımına Sunulacaktır.	PBM.F03 Peyzaj Projelerinin Hazırlanması Faaliyeti	300.000,00 TL	0,081			300.000,00 TL	0,081
2.6.3.1 2020 Yılı Sonuna Kadar Mevcut Parkların Deforme Olan Bozulmuş Alanların %20'si Yenilenerek, Yeşil ve Fonksiyonel Alanların Eksikleri Tamamlanacaktır.	PBM.F04 Park, Trafik Eğitim Alanı, Mesire Alanı Bakımı ve Onarımı Faaliyeti	9.000.000,00 TL	2,432			9.000.000,00 TL	2,432
2.6.4.1 2020 Yılı Sonuna Kadar Bitkilerin Sulanması, Biçilmesi, Budanması, İlaçlanması ve Bakımı Periyodik Olarak Yapılacaktır.	PBM.F05 Sulama Faaliyeti	600.000,00 TL	0,162			600.000,00 TL	0,162
	PBM.F06 Biçme, Budama, İlaçlama ve Bitki Bakım Faaliyeti	2.775.000,00 TL	0,750			2.775.000,00 TL	0,750
2.6.5.1 2020 Yılı Sonuna Kadar Cadde ve Rekreasyon Alanlarında 12.000 Fidan Dikilecektir.	PBM.F07 Fidan Ve Mevsimlik Çiçek Satın Alınması Ve Dikimi Faaliyeti	1.000.000,00 TL	0,270			1.000.000,00 TL	0,270
2.6.6.1 2020 Yılı Sonuna Kadar 250.000 Adet Mevsimlik Çiçek Dikilecektir.	PBM.F08 Park ve Bahçeler Hizmetleri İle İlgili Büro ve Yönetim Hizmetleri	4.580.000,00 TL	1,237			4.580.000,00 TL	1,238
2.7.1.1 2020 Yılı Sonuna Kadar 700 Adet İşyeri Açma ve Çalışma Ruhsatı Verilecektir.	RDM.F01 İşyeri Ruhsatlandırma Faaliyetleri	15.000,00 TL	0,004			15.000,00 TL	0,004
	RDM.F02 İşyeri Ruhsatlandırılması İle İlgili Tebligat, İlan, Tahkikat, Kontrol ve Bilgilendirme Faaliyetleri	30.000,00 TL	0,008			30.000,00 TL	0,008
2.7.2.1 2020 Yılı Sonuna Kadar Ruhsat ve Denetim Hizmetlerinden Vatandaş Memnuniyeti % 85'e Ulaştırılacaktır.	RDM.F03 Ruhsat ve Denetim Hizmetleri İle İlgili Büro Ve Yönetim Hizmetleri	1.091.000,00 TL	0,294			1.091.000,00 TL	0,295

3.1.1.1 2020 Yılı Sonuna Kadar 3.000 Adet İşyeri Denetimi Yapılacaktır.	ZM.F01 Denetim Faaliyetleri	40.000,00 TL	0,011			40.000,00 TL	0,011
3.1.2.1 Belediye Sınırları İçerisinde Beldenin Düzenini Belde Halkının Huzurunu ve Güvenliğin Sağlayıp Korumak; Suç Oranının 2020 Yılı Sonuna Kadar En Az %1 Azalmasına Katkı Sağlanacaktır.	ZM.F02 Gelen Şikayet Faaliyeti	40.000,00 TL	0,011			40.000,00 TL	0,011
	ZM.F03 Semt Pazarları Kontrol Faaliyeti	20.000,00 TL	0,005			20.000,00 TL	0,005
	ZM.F04 Güvenlik Faaliyeti	14.501.000,00 TL	3,919			14.501.000,00 TL	3,919
3.1.3.1 2020 Yılı Sonuna Kadar Zabıta Hizmetlerinden Vatandaş Memnuniyeti %85'e Ulaştırılacaktır.	ZM.F05 İnsan Kaynakları ve Eğitim Faaliyeti	50.000,00 TL	0,014			50.000,00 TL	0,014
	ZM.F06 Zabıta Hizmetleri ile İlgili Büro ve Yönetim Faaliyeti	9.118.720,00 TL	2,464			9.118.720,00 TL	2,464
3.2.1.1 2020 Yılı Sonuna Kadar Asgari Standartların Sağlandığı, Uygun Fiziki Ortam ve Laboratuvar Ortamının Oluşturulmasına Devam Edilecektir.	SİM.F01 Fiziki Ortamların Standartlara Uygunluğunun Sağlanması Faaliyeti	50.000,00 TL	0,014			50.000,00 TL	0,014
3.2.2.1 2020 Yılı Sonuna Kadar İş Kanununun Gerektirdiği Periyotlarda, Tüm Belediye Personelinin Temel Sağlık Kontrolünden Geçirilmesine Devam Edilecektir.	SİM.F02 Poliklinik Hizmetleri Faaliyeti	30.000,00 TL	0,008			30.000,00 TL	0,008
	SİM.F03 İşyeri Sağlığı Faaliyeti	25.000,00 TL	0,007			25.000,00 TL	0,007
3.2.3.1 Sağlık İşleri Müdürlüğü Büro ve Yönetim Hizmetlerinin Sürekliliği Sağlanacaktır.	SİM.F04 Sağlık İşleri Hizmetleri İle İlgili Büro ve Yönetim Hizmetleri Faaliyeti	2.405.800,00 TL	0,650			2.405.800,00 TL	0,650
3.3.1.1 Sokak Hayvanları İle Mücadele Kapsamında Yakalanan Sokak Hayvanları Kısırlaştırılıp Aşılanacaktır.	VİM.F01 Toplanan ve Kısırlaştırılan Hayvanların İşlemi Faaliyeti	230.000,00 TL	0,062			230.000,00 TL	0,062

3.3.2.1 Halk Sağlığı Alanında Haşerelerle Mücadele Çerçevesinde Her Mahalle 2020 Yılı Sonuna Kadar 10 Günlük Periyotlarla İlaçlanacaktır	VİM.F02 Haşere, İnsektisit Vb. İlaçlaması ve Zoonoz Hastalıklar Vb. İle Mücadele Edilmesi Faaliyeti	251.000,00 TL	0,068			251.000,00 TL	0,068
	VİM.F03 Kurum Dezenfeksiyonu Faaliyeti	50.000,00 TL	0,014			50.000,00 TL	0,014
	VİM.F04 Kurban Kesim Alanlarının Düzenlenmesi Faaliyeti	100.000,00 TL	0,027			100.000,00 TL	0,027
	VİM.P01 Hayvan Pazar Yeri Yapımı, Hayvan Kesim Yeri Yapımı Faaliyeti	100.000,00 TL	0,027			100.000,00 TL	0,027
3.3.4.1. 2020 Yılı Sonuna Kadar Belediye Sınırları İçerisinde Bulunan Tüm Et Satış Yerleri ve Lokantalar Yılda En Az 2 Kez Denetlenecektir.	VİM.F05 Et ve Et Ürünleri İle Her Türlü Gıdanın Denetimi Faaliyeti	10.000,00 TL	0,003			10.000,00 TL	0,003
3.3.5.1 Veteriner İşleri Büro ve Yönetim Hizmetlerinin Sürekliliği Sağlanacaktır.	VİM.F06 Veterinerlik Hizmetleri İle İlgili Büro ve Yönetim Hizmetleri	1.295.800,00 TL	0,350			1.295.800,00 TL	0,350
3.4.1.1 Belediyemiz ve Diğer Kamu Kuruluşlarındaki Aynı Nitelikte Hizmet Yapan Birimlerle 2020 Yılı Sonuna Kadar En Az İki Kez Koordinasyon Toplantısı Düzenlenecektir.	KSM.F01 Kültürel, Sosyal Ve Sanatsal Faaliyetler	8.535.000,00 TL	2,306			8.535.000,00 TL	2,306
	KSM.F02 Kütüphane Hizmetleri Faaliyeti	2.260.000,00 TL	0,611			2.260.000,00 TL	0,611
	KSM.F03 Yaygın Eğitim Faaliyeti	2.035.000,00 TL	0,550			2.035.000,00 TL	0,550
3.4.2.1 Yaz Okulları Belediyenin Düzenlediği Spor Etkinliklerinin Sürekli Hale Getirilmesi Sağlanacaktır.	KSM.F04 Ulusal Ve Uluslararası Yapılan Sportif Faaliyetler	3.283.000,00 TL	0,887			3.283.000,00 TL	0,887
3.4.3.1 Evlendirme Servisinde Yürütülen Nikâh Hizmetlerinin Daha İyi Bir Şekilde Hizmete Sunulması Sağlanacak Ve Sunulan Hizmet İyileştirilecektir.	KSM.F05 Evlendirme İşlemlerinin Belediye Başkanı Adına Yürütülmesi	250.000,00 TL	0,068			250.000,00 TL	0,068

3.4.4.1 Kültür Ve Sosyal İşler Büro ve Yönetim Hizmetlerinin Sürekliliği Sağlanacaktır.	KSM.F06 Kültür Ve Sosyal Hizmetler İle İlgili Büro Ve Yönetim Hizmetleri	3.987.920,00 TL	1,078			3.987.920,00 TL	1,078
3.4.5.1 2020 Yılı Sonuna Kadar Belediyenin Gençlik Ve Spor Alanındaki Çalışmalarının %100 Takibi Yapılacaktır.	GSM.F01 Gençlik Ve Spor Hizmetleri İle İlgili Büro Ve Yönetim Hizmetleri	29.000,00 TL	0,008			29.000,00 TL	0,008
3.5.1.1 Belediye Çalışmalarının Ulusal Ve Yerel Basında Yayınlanması Sağlanacaktır.	BYHİM.F01 Haber Alınması, Haberlerin Hazırlanarak Yayınlanması, İzlenmesi ve Arşivlenmesi Faaliyeti	407.500,00 TL	0,110			407.500,00 TL	0,110
	BYHİM.F02 Belediyenin Faaliyet Ve Projelerinin Tanıtımı Amacıyla Tören, Organizasyon, Tanıtıcı Afiş, Billboard, Broşür, Kitap Ve Süreli Yayın Hazırlanması Faaliyeti	400.000,00 TL	0,108			400.000,00 TL	0,108
	BYHİM.F03 Belediye Web Sitesinde Haber Sayfasının Güncellenmesi Faaliyeti	100.000,00 TL	0,027			100.000,00 TL	0,027
3.5.2.1 2020 Yılında En Az Bir Kez Vatandaş Memnuniyet Anketi Düzenlenecektir.	BYHİM. F04 Vatandaş Memnuniyeti Anketi Uygulaması Faaliyeti	160.000,00 TL	0,043			160.000,00 TL	0,043
3.5.3.1 Maddi İmkanı Yetersiz Ailelerin Çocuklarına Yönelik Her Yıl Sünnet Ettirilme ve Gerekli Yardımların Yapılması Sağlanacaktır.	BYHİM. F05 Maddi İmkânı Yetersiz Ailelerin Çocuklarının Sünnet Ettirilmesi Faaliyeti	500.000,00 TL	0,135			500.000,00 TL	0,135
3.5.4.1 Basın Yayın Ve Halkla İlişkiler Büro Ve Yönetim Hizmetleri Hizmetlerinin Sürekliliği Sağlanacaktır.	BYHİM. F06 Basın Yayın Ve Halkla İlişkiler Hizmetleri İle İlgili Büro Ve Yönetim Hizmetleri	5.007.490,00 TL	1,353			5.007.490,00 TL	1,353
3.6.1.1 Her Yıl Belediyeye Yardım İçin Başvuran Vatandaşlardan Belirlenen Kriterlere Uyan Vatandaşlara Durumlarına Uygun Ayni Veya Nakdi Yardım Yapılması Sağlanacaktır.	SYİM.F01 İlçe Sınırları İçinde Yaşayan Fakir Ve Muhtaç Ailelere Yapılan Ayni Ve Nakdi Yardım Faaliyeti	1.704.000,00 TL	0,460			1.704.000,00 TL	0,460
3.6.2.1 2020 Yılı Sonunda İlçemizde Eğitime Katkı Sağlamak Amacıyla Maddi İmkanları Yetersiz Olan Ailelerin Çocuklarına Yapılacak Eğitim Yardımı Her Yıl En Az % 5 Oranında Artırılacaktır.	SYİM.F02 Öğrencilere Okul Kıyafeti, Çanta Ve Kırtasiye Yardımı Faaliyeti	1.000.000,00 TL	0,270			1.000.000,00 TL	0,270

3.6.3.1 2020 Yılı Sonunda İlçemizde ikamet eden yaşlı ve engelli vatandaşlara yönelik organizasyon ve bu vatandaşların ziyaretleri gerçekleştirilecektir.	SYİM.F03 Yaşlı, Engelli ve Yatalak Hasta Ziyareti Faaliyeti	300.000,00 TL	0,081			300.000,00 TL	0,081
3.6.4.1 Sosyal Yardım İşleri Büro ve Yönetim Hizmetlerinin Sürekliliği Sağlanacaktır.	SYİM.F04 Sosyal Yardım Hizmetleri İle İlgili Büro ve Yönetim Hizmetleri	756.960,00 TL	0,204			756.960,00 TL	0,204
3.6.6.1 Dış İlişkiler Büro ve Yönetim Hizmetlerinin Sürekliliği Sağlanacaktır.	DİM.F01 Dış İlişkiler İle İlgili Büro ve Yönetim Hizmetleri Faaliyeti	212.400,00 TL	0,057			212.400,00 TL	0,057
3.6.7.1 2024 Yılına Kadar Belediyenin AR-GE Çalışmaları İle Ulusal Ve Uluslararası Proje Çalışmalarının Takibi Yapılacaktır.	AGM.F01 AR-GE Hizmetleri İle İlgili Büro ve Yönetim Hizmetleri	30.000,00 TL	0,008			30.000,00 TL	0,008
3.7.1.1 2020 Yılı Sonuna Kadar Yeni Mezarlık Binası Yapımı Dâhil Olmak Üzere, Tüm Mezarlıkların En Az % 20 Sinin Bakım, Onarım ve Modernizasyonu Yapılacaktır.	MM.F01 Mezarlık Alanlarının Bakım ve Onarımının Yapılması Faaliyeti	1.200.000,00 TL	0,324			1.200.000,00 TL	0,324
3.7.2.1 Cenaze Yıkaması ve Defni, Dini Vecibelerine %100 Uygun Olarak Gerçekleştirilmeye 2020 Yılı Sonuna Kadar da Devam Edilecektir.	MM.F02 Cenaze Defin Faaliyeti	1.230.000,00 TL	0,332			1.230.000,00 TL	0,332
3.7.3.1 Belediye Şehir İçi Cenaze Nakletme Kapasitesi 2020 Yılı Sonuna Kadar % 4 Artırılacaktır.	MM.F03 Şehir İçi ve Dışı Cenaze Nakil İşlemleri Faaliyeti	250.000,00 TL	0,068			250.000,00 TL	0,068
3.7.4.1 Mezarlık Müdürlüğü Büro ve Yönetim Hizmetlerinin Sürekliliği Sağlanacaktır.	MM.F04 Cenaze ve Mezarlık Hizmetleri İle İlgili Büro ve Yönetim Hizmetleri	3.361.700,00 TL	0,909			3.361.700,00 TL	0,909
ÇARPIM ENDEKSİ	**TOPLAM 370.000.000 TL**	**ÇARPIM 0,00000027037**	**EŞİT 100,0382**	**ARTI SAPMASI İLE YUKARDAKİ ORANLAR HESAPLANMIŞTIR**			

Tablo 4 Toplam Kaynak İhtiyacı Tablosu

İdare Adı	GEBZE BELEDİYESİ			
Ekonomik Kod	Faaliyet Toplamı	Genel Yönetim Giderleri Toplamı	Diğer İdarelere Transfer Edilecek Kaynaklar Toplamı	Genel Toplam
1-PERSONEL GİDERLERİ	-	66.022.110,00 TL	-	66.022.110,00 TL
2-SOSYAL GÜVENLİK KURUMLARINA DEVLET PRİMİ GİDERLERİ	-	9.175.700,00 TL	-	9.175.700,00 TL
3-MAL VE HİZMET ALIM GİDERLERİ	196.327.275,00 TL	-	-	196.327.275,00 TL
4-FAİZ GİDERLERİ	10.000.000,00 TL	-	-	10.000.000,00 TL
5-CARİ TRANSFERLER	8.052.000,00 TL	-	-	8.052.000,00 TL
6-SERMAYE GİDERLERİ	53.331.500,00 TL	-		53.331.500,00 TL
7-SERMAYE TRANSFERLERİ	50.000,00 TL	-	-	50.000,00 TL
8-BORÇ VERME	-	10.000,00 TL	-	10.000,00 TL
9-YEDEK ÖDENEKLER	-	27.031.415,00 TL	-	27.031.415,00 TL
Toplam Bütçe Kaynak İhtiyacı	**267.760.775,00 TL**	**102.239.225,00 TL**	**-**	**370.000.000,00 TL**

Bütçe Dışı Kaynak	Döner Sermaye	-	-	-	
	Diğer Yurt İçi	-	-	-	
	Yurt Dışı	-	-	-	
	Toplam Bütçe Dışı Kaynak İhtiyacı				
Toplam Kaynak İhtiyacı		**267.760.775,00 TL**	**102.239.225,00 TL**	**-**	**370.000.000,00 TL**

E- Diğer Hususlar

E.1 İzleme ve Değerlendirme

İzleme ve değerlendirme faaliyeti, stratejik planla belirlenen amaçlara ne ölçüde ulaşıldığının sistematik olarak izlenmesi, değerlendirilmesi ile performans kriterleri kapsamında sonuçların ölçülmesi ve elde edilen bulguların düzenli bir şekilde raporlanması faaliyetini içermektedir. Ayrıca, bu faaliyetler, geri bildirim yoluyla uygulamada sürekli olarak iyileştirmeyi mümkün kılmakta; bu sayede saydamlık ve hesap verebilirlik de sağlanmış olmaktadır. Stratejik Plan düzeyinde izleme ve değerlendirme faaliyeti ilgili birimler tarafından performans göstergelerine dayalı olarak yürütülecek olup, performans göstergelerinin ölçümü ve değerlendirilmesiyle hem faaliyetin hazırlanan performans programları ve bütçelerle uyumu hem de elde edilen sonuçların Stratejik Planda önceden belirlenen hedef ve amaçlarla ne derece örtüştüğü belirlenebilecektir.

İzleme ve değerlendirme çalışmalarıyla, yönetsel bilgilerin derlenmesi ve stratejik plan uygulamasının (yıllık dilimleri olan performans programlarının) takip edilip raporlanması anlamındaki izleme faaliyetinin yürütülmesi ile alınan sonuçların, daha önce ortaya konulan misyon, vizyon, ilkeler, amaçlar hedefler, performans hedefleri ve göstergeleri ile ne ölçüde uyumlu olduğunun, kısaca kurumsal performansın değerlendirilmesi ve buradan elde edilecek sonuçlarla planın ve performans programının gözden geçirilmesini ifade eden değerlendirme süreci oluşturularak, "başarımızı nasıl takip eder ve değerlendiririz" sorusu cevabını bulabilecektir.

Stratejik planın yürütülmesi ve bütçenin planlanan şekilde performans esaslarıyla kıyaslanması kapsamında periyodik değerlendirme faaliyetinin hazırlanmasını içerecektir. Belediyenin belirlenmiş bulunan hedeflerine yönelik faaliyetinin uygulama planlarını oluşturan performans programları kapsamındaki performans göstergeleri çerçevesinde izlenmesi, düzenli olarak veri toplanması ve periyodik olarak raporlamaya hazırlık yapılması amacıyla çalışmalar yürütecektir.

Performans esaslı bütçeleme sürecinde kurumun büyüklük ve yapısına göre, kurumsal düzeyde ve harcama birimleri düzeyinde ve/veya kurumun her faaliyet, süreç, birim, bölümü için ayrı bir planlama, programlama, performans ölçümü ve değerlendirmesi yapılabilecektir. Her bir harcama birimi için mevcut performans programı izlenirken takip edebilecek performans programı ve faaliyet raporu için bir veri tabanı hazırlanabilecektir.

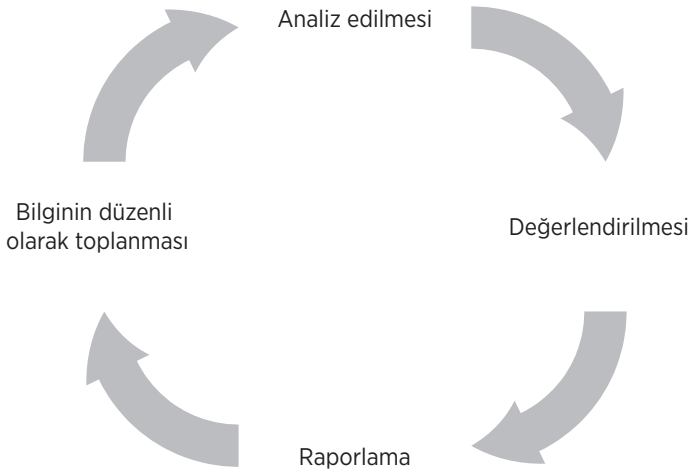

Stratejik planımızda yer alan amaç ve hedeflerimize ait faaliyet ve projelerimiz, bu performans programlarımız ve performans esaslı bütçelerimiz aracılığı ile uygulanacak, bu uygulamanın sonuçları ise yine bu otomasyon sistemi üzerinde hazırlanacak olan faaliyet raporlarımızda yazılı olarak ayrıntılı bir biçimde değerlendirilecektir. Ayrıca, faaliyet raporlarında belirtilen sonuç değerlendirmeleri, üst yönetimin katılımlarıyla düzenlenecek ara ve yılsonu toplantılarında da görüşülüp sözlü olarak da değerlendirilmeye devam edecektir.

Performans İzleme Birimi, değerlendirme çalışmaları sonucunda değerlendirme raporu düzenleyecek, bu raporda, yürütülen çalışmaların kapsamı, izlenen yöntemler ve elde edilen sonuçlara ilişkin bilgiler yer alacaktır. Faaliyet raporları yürütülen faaliyeti, belirlenen performans esaslarına göre hedef ve gerçekleşme durumu ile meydana gelen sapmaların nedenlerini açıklayacak şekilde hazırlanacaktır. Bu nedenle, performans değerlendirmesine ilişkin sonuçlara özet olarak birim ve idare faaliyet raporlarının ilgili bölümlerinde yer verilebilecektir.

Tablo: Faaliyet Raporunun Hazırlanması ve Sunulması

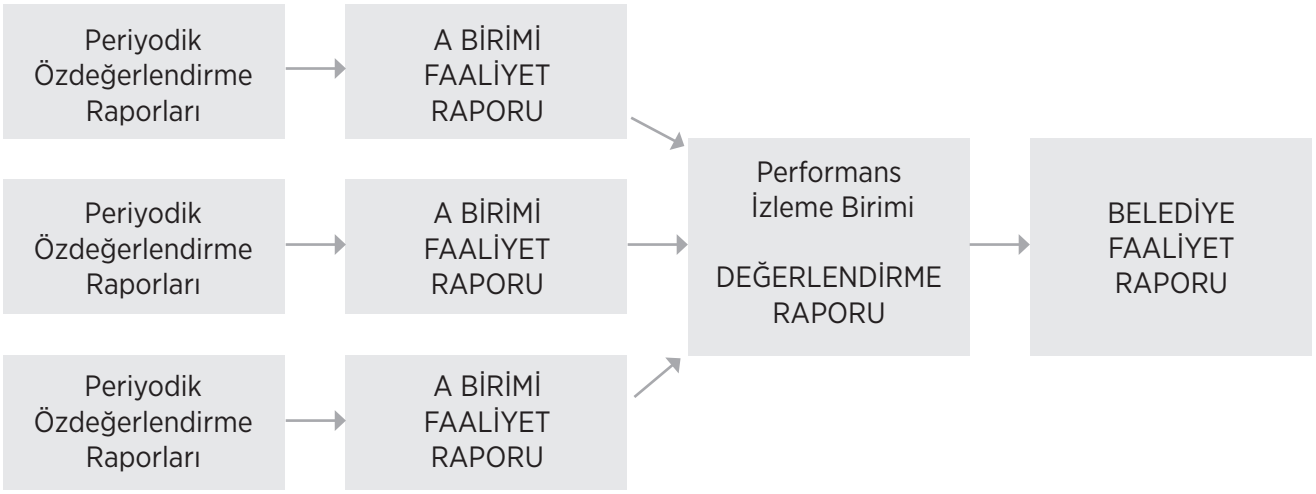

Belirtilen sürecin işletilebilmesi için, cari yıla ait performans programları ve performans bilgi sistemi kapsamında, birimlerimizdeki servisler aylık hazırladıkları raporlar ile öz değerlendirmelerini yapmakta, öz değerlendirmelerinin sonuçlarını Strateji Geliştirme Müdürlüğümüze işin periyoduna göre aktarmakta aylık, üç aylık, altı aylık izleme ve yılsonunda birimlerinin faaliyet raporları hazırlanmaktadırlar. Birim faaliyet raporlarından hareketle de idare faaliyet raporu hazırlanmaktadır. İdaremiz bu süreci bir bütün olarak daha da standartlara uygun, hızlı, nitelikli ve kurumsallaşmış bir biçimde yürütebilmek için önceki dönemlerde belli projeler uygulanmıştır. Bu kapsamda İdaremizce, stratejik yönetim uygulamalarından olan Stratejik Plan, Birim/İdare Performans Programı, Birim/İdare Performans Esaslı Bütçeleme ile Birim/İdare Faaliyet Raporlarının daha düzenli hazırlanabilmesi; sürecin sistematik olarak takip edilebilmesi, performansın izlenebilmesi ve raporlanması için yazılım programı kurulmuştur.

Geçtiğimiz planlama döneminde aldığımız bu yazılım ile her bir Birim Müdürüne, Başkan Yardımcılarına ve Başkanımıza özel izleme ekranı oluşturularak, iş sonuçlarını bu ekrandan görebilmekte, işleriyle ilgili gelişmelere arızi ve/veya periyodik yanıtlar verebilmektedirler. Faaliyet ve projelere ait göstergeler ile yatırımlara ilişkin gerçekleşmeler ise birimlerin performans temsilcileri aracılığıyla sisteme girilmekte ve ilgili raporlar anında alınabilmektedir.

2020 - 2024 yıllarını kapsayan belediyemize ait stratejik planımızın uygulamasının araçlarından biri olan 2020 Mali Yılı İdare Performans Programı çalışmalarımızın da ayrıntılı olarak stratejik yönetim yazılımı vesilesi ile izlenip değerlendirip, raporlanıp kontrol edilmesi öngörülmektedir.

3. BÖLÜM
EKLER

Tablo 5: Faaliyetlerden Sorumlu Harcama Birimlerine İlişkin Tablo

İDARE ADI	GEBZE BELEDİYESİ	
PERFORMANS HEDEFİ	FAALİYETLER	SORUMLU BİRİMLER
1.1.1.1 2019 Yılı Sonuna Kadar Encümen ve Meclis Kararlarının Online Sistem Aracılığı İle İzlenebilmesi Sağlanacaktır.	YIM.F01 Belediye Meclisi ve Belediye Encümeni'nin Sekretarya Hizmetleri Faaliyeti	YAZI İŞLERİ MÜDÜRLÜĞÜ
	YIM.F02 Meclis Toplantılarının Belediyemiz Web Sayfasından Canlı Olarak İzlenebilmesinin Sağlanması Faaliyeti	YAZI İŞLERİ MÜDÜRLÜĞÜ
1.1.2.1 Yazı İşlerinden Büro ve Yönetim Hizmetlerinin Sürekliliği Sağlanacaktır.	YIM.F03 Kurum İçi ve Dışı Yazılı İletişim Faaliyeti	YAZI İŞLERİ MÜDÜRLÜĞÜ
	YIM.F04 Dijital Arşiv Sistemine Geçiş Projesi Ve Arşivleme Faaliyeti	YAZI İŞLERİ MÜDÜRLÜĞÜ
	YIM.F05 Posta işlemlerinin otomasyona geçmesi faaliyeti	YAZI İŞLERİ MÜDÜRLÜĞÜ
	YIM.F06 Beyaz Masa Faaliyeti	YAZI İŞLERİ MÜDÜRLÜĞÜ
	YIM.F07 Yazı İşleri İle İlgili Büro Yönetim Hizmetleri Faaliyeti	YAZI İŞLERİ MÜDÜRLÜĞÜ
1.2.1.1 Belediyemizin Tüm Gelir-Gider İşlemlerinde Verimliliğin ve Hizmet Kalitesinin Artırılması ve Çalışmaların Raporlaması Sağlanacaktır.	MHM.F01 Belediyenin Performans Esaslı Bütçe Ve Kesin Hesabının Hazırlanması Faaliyeti	MALİ HİZMETLER MÜDÜRLÜĞÜ
	MHM.F02 Ön Mali Kontrol Faaliyeti ve Ödeme İşlemleri Faaliyeti	MALİ HİZMETLER MÜDÜRLÜĞÜ
	MHM.F03 Kurum Borç Ödemesi ve Transferler Faaliyeti	MALİ HİZMETLER MÜDÜRLÜĞÜ
	MHM.F04 Yedek Ödenekler Faaliyeti	MALİ HİZMETLER MÜDÜRLÜĞÜ
1.2.2.1 Takibe Alınan Belediye Alacaklarının 2024 Yılı Sonuna Tahsilatı Sağlanacaktır.	MHM.F05 Tahakkuk ve Tahsilat Takip Faaliyeti	MALİ HİZMETLER MÜDÜRLÜĞÜ
	MHM.F06 Raporlama İşlemleri Faaliyeti	MALİ HİZMETLER MÜDÜRLÜĞÜ
1.2.3.1 Strateji ve Performans Odaklı Yönetim Sisteminin Kurumsallaştırılması İçin Gerekli Projeler 2024 Yılına Kadar Sürdürülecektir.	MHM.F07 Stratejik Planın Hazırlanması ve İzlenmesi Faaliyeti	MALİ HİZMETLER MÜDÜRLÜĞÜ
	MHM.F08 İdare performans programının Hazırlanması ve İzlenmesi Faaliyeti	MALİ HİZMETLER MÜDÜRLÜĞÜ
	MHM.F09 Birim ve İdare Faaliyet Raporunun Hazırlanması ve İzlenmesi Faaliyeti	MALİ HİZMETLER MÜDÜRLÜĞÜ
	MHM.F10 İç Kontrol Sisteminin Kurulması, Standartların Uygulanması, Geliştirilmesi ve İç Denetim Çalışmalarının Yürütülmesi Faaliyeti	MALİ HİZMETLER MÜDÜRLÜĞÜ

3.6.5.1 2024 Yılına Kadar Belediyenin Kardeş Şehir İlişkileri, Ulusal Ve Uluslararası Network Üyelikleri Ve Proje Ortaklık Takibi Yapılacaktır.	MHM.F11 AB ve Dış Kaynaklı Proje Hazırlanması ve Sunulması Faaliyeti	MALİ HİZMETLER MÜDÜRLÜĞÜ
	MHM.F12 Kardeş Şehir Kurulması Sürdürülmesi ve Kardeş Şehirlere Proje Gerçekleştirilmesi Faaliyeti	MALİ HİZMETLER MÜDÜRLÜĞÜ
1.2.4.1 Mali Hizmetlerle İlgili Büro Ve Yönetim Hizmetlerinin Sürekliliği Sağlanacaktır.	MHM.F13 Mali Hizmetler İle İlgili Büro ve Yönetim Hizmetleri Faaliyeti	MALİ HİZMETLER MÜDÜRLÜĞÜ
1.3.1.1 Tüm Kurum Personelinin Özlük İşlemlerinin Teknolojik Gelişmelere Bağlı Olarak Verimin Arttırılması Sağlanacaktır.	İKEM.F01 Personel Özlük Faaliyetleri	İNSAN KAYNAKLARI VE EĞİTİM MÜDÜRLÜĞÜ
	İKEM.F02 Personel Sendikal Faaliyetler	İNSAN KAYNAKLARI VE EĞİTİM MÜDÜRLÜĞÜ
	İKEM.F03 Personel Özlük Bilgileri Arşivleme Faaliyetleri	İNSAN KAYNAKLARI VE EĞİTİM MÜDÜRLÜĞÜ
1.3.2.1 2024 Yılına Kadar Personel Sayısı Norm Kadro Standartlarına Ve Performansına Uygun Olarak İstihdamı Yürütülecektir.	İKEM.F04 Hizmet Öncesi Ve Hizmet İçi Eğitim Faaliyeti	İNSAN KAYNAKLARI VE EĞİTİM MÜDÜRLÜĞÜ
1.3.3.1 Kurum Hizmetlerinin Yürütülmesinde Mesleki Yeterlilik Düzeylerinin Yükseltilmesi, Aidiyet Duygusu Ve Kuruma Bağlılığın Arttırılması İçin Moral ve Motivasyona Etki Edecek Programlar ve Hizmet İçi Eğitimler Sürekli Hale Getirilecektir.	İKEM.F05 Stajyer Öğrenci İstihdamı Ve Eğitimi Faaliyeti	İNSAN KAYNAKLARI VE EĞİTİM MÜDÜRLÜĞÜ
	İKEM.F06 Belediye Çalışanlarının Moral Ve Motivasyonları İle Verimliliklerinin Arttırılmasına Yönelik Faaliyetler	İNSAN KAYNAKLARI VE EĞİTİM MÜDÜRLÜĞÜ
1.3.4.1 2024 Yılına Kadar ISO Kapsamında Hizmet Kalitesi Standartlarını Geliştirerek Bireysel Ve Kurumsal Ölçütün Değerlendirilmesine Devam Edilecektir.	İKEM.F07 İnsan Kaynakları Çalışmalarının Değerlendirilmesi Faaliyeti	İNSAN KAYNAKLARI VE EĞİTİM MÜDÜRLÜĞÜ
1.4.1.1 İnsan Kaynakları ve Eğitim Müdürlüğü İle İlgili Büro ve Yönetim Hizmetlerinin Sürekliliği Sağlanacaktır..	İKEM.F08 İnsan Kaynakları Ve Eğitim Hizmetleri İle İlgili Büro Ve Yönetim Faaliyetleri	İNSAN KAYNAKLARI VE EĞİTİM MÜDÜRLÜĞÜ
1.5.1.1 Yerel Hizmetlerin En Verimli Ve Adil Şekilde Sunulabilmesi İçin İcracı Birimlere Gerekli Hukuki Desteğin Sağlanması İle İdaremiz Menfaatlerinin Korunabilmesi Amacıyla Başta Yargı Mercileri Olmak Üzere Bütün Kurumlar Nezdinde temsili Sağlanacaktır.	HİM.F01 Belediyenin Taraf Olduğu Davaların, İcra Takiplerinin Ve Diğer İşlerinin Yürütülmesi Faaliyeti.	HUKUK İŞLERİ MÜDÜRLÜĞÜ
1.5.2.1 Hukuk İşleri Büro Ve Yönetim Hizmetlerinin Sürekliliği Sağlanacaktır.	HİM.F02 Hukuk İşleri İle İlgili Büro Ve Yönetim Hizmetleri Faaliyetleri	HUKUK İŞLERİ MÜDÜRLÜĞÜ
1.5.3.1 2024 Yılı Sonuna Kadar Kaymakamlık ve Başkanlık Makamından Gelen Tüm İnceleme, Araştırma ve Soruşturmalar, Kanuni Süresi İçerisinde ve Adil Olarak Sonuçlandırılacaktır.	TKM.F01 Başkanlık Makamının Emri Onayı İle İnceleme, Araştırma ve Soruşturma Yapılması ve Başkanlık Makamına Teslimi Faaliyeti	TEFTİŞ KURULU MÜDÜRLÜĞÜ
	TKM.F02 Kaymakamlık Makamının Emri ve Onayı İle 4483 Sayılı Yasa ve İlgili Diğer Yasalar Uyarınca Ön İnceleme, İnceleme, Araştırma ve Soruşturma Yapılması ve İlgili Makama Teslimi Faaliyeti	TEFTİŞ KURULU MÜDÜRLÜĞÜ
	TKM.F03 Teftiş Kurulu Hizmetleri İle İlgili Büro ve Yönetim Hizmetleri	TEFTİŞ KURULU MÜDÜRLÜĞÜ
1.6.1.1 Teknolojik Gelişmeler Doğrultusunda Mevcut Donanımın ve Yazılım 2020 Yılı Sonuna Kadar % 10 Oranında Yenilenmesi Sağlanacaktır.	BİM.F01 Donanım Bakım ve Yenileme Faaliyeti	BİLGİ İŞLEM MÜDÜRLÜĞÜ
	BİM.F02 Yazılım Bakım, Yenileme ve Eğitim Faaliyetleri	BİLGİ İŞLEM MÜDÜRLÜĞÜ
	BİM.F03 Yazılım ve Veri Yedekleme Faaliyetleri	BİLGİ İŞLEM MÜDÜRLÜĞÜ
	BİM.F04 Kent Bilgi Sistemi Projesi Takibi Faaliyeti	BİLGİ İŞLEM MÜDÜRLÜĞÜ
	BİM.P01 Kurumsal Web Sitesiyle Entegre Çalışan Mobil Web Sitesi ve Uygulamaları Projesi	BİLGİ İŞLEM MÜDÜRLÜĞÜ
	BİM.P02 İnternet Belediyeciliğinin Geliştirilmesi Projesi	BİLGİ İŞLEM MÜDÜRLÜĞÜ

1.6.2.1 Doğal Afetlere Karşı Veri Güvenliğini Sağlamak Amacıyla Veri Depolama Cihazı Sayısı 2020 Yılı Sonuna Kadar Arttırılacaktır.	BİM.P03 Felaket Kurtarma ve Veri Yedekleme Projesi	BİLGİ İŞLEM MÜDÜRLÜĞÜ
1.6.3.1 2024 Yılı Sonuna Kadar Teknolojik Hizmetlerden Süreklilik Sağlanılacaktır.	BİM.P04 İlçemizde Bulunan Halka Açık Alanlara Güvenlik Kamera Sistemi Kurulumu Projesi	BİLGİ İŞLEM MÜDÜRLÜĞÜ
	BİM.P05 İlçemizde Bulunan Halka Açık Alanlara Ücretsiz Wi-Fi İnternet Hizmeti Sağlanması Projesi	BİLGİ İŞLEM MÜDÜRLÜĞÜ
	BİM.P06 Güvenlik Kameraları ve Ücretsiz İnternet Hizmeti İçin Fiber Kablolama Alt Yapısı Yapımı Projesi	BİLGİ İŞLEM MÜDÜRLÜĞÜ
1.6.4.1 Bilgi İşlem Büro ve Yönetim Hizmetlerinin Sürekliliği Sağlanacaktır.	BİM.F07 Bilgi İşlem İle İlgili Büro Ve Yönetim Faaliyetleri	BİLGİ İŞLEM MÜDÜRLÜĞÜ
1.7.1.1 2020 Yılı Sonuna Kadar 100 Adet Kiralama ve İşgaliye Sözleşmesi Yapılacaktır.	İİM.F01 Kiracılara Ödeme Cetvelinin Düzenlenmesi Faaliyeti	İŞLETME VE İŞTİRAKLER MÜDÜRLÜĞÜ
1.7.2.1 2020 Yılı Sonuna Kadar Kira ve İşgaliye Gelirlerinde Ortalama % 10 Artış Gerçekleştirilecektir.	İİM.F02 Tahakkuk ve Tahsilat Faaliyetleri	İŞLETME VE İŞTİRAKLER MÜDÜRLÜĞÜ
1.7.3.1 İşletme İştirakler Büro ve Yönetim Hizmetlerinin Sürekliliği Sağlanacaktır.	İİM.F03 İşletme İştirakler Hizmetleri İle İlgili Büro ve Yönetim hizmetleri faaliyeti	İŞLETME VE İŞTİRAKLER MÜDÜRLÜĞÜ
1.8.1.1. 2024 Yılı Sonuna Kadar Başkanlık Makamının Özel Kalem Hizmetlerini ve Karar Organları Sekretaryası Hizmetlerini Kaliteli Bir Biçimde Sunulmaya Devam Edilecektir	ÖKM.F01 Başkanlık Makamının Sekretarya Hizmetleri	ÖZEL KALEM MÜDÜRLÜĞÜ
1.8.2.1.2024 Yılı Sonuna Kadar Belediye'nin Temsil, Ağırlama, Tören ve Protokol Faaliyetinin Gerçekleştirilerek Başkan Adına Yapılan Toplantı ve Organizasyonlar Düzenlenecektir.	ÖKM.F02 Belediye'nin Temsil, Ağırlama, Tören ve Protokol Faaliyeti	ÖZEL KALEM MÜDÜRLÜĞÜ
	ÖKM.F03 Başkan Adına Yapılan Toplantı ve Organizasyonları Düzenlenmesi Faaliyeti	ÖZEL KALEM MÜDÜRLÜĞÜ
1.8.3.1. Belediye Müdürlükler Arası Koordinasyonun Sağlanması ve Kurumun Önemli Sorunlarının Çözümlerinin Tartışıldığı, Başkan, Başkan Yardımcıları ve Müdürlerin Katıldığı Toplantılar 2024 Yılı Sonuna Kadar 3 Ayda Bir Gerçekleştirilecektir.	ÖKM.F04 Kurum İçi Koordinasyon Sağlanması Faaliyeti	ÖZEL KALEM MÜDÜRLÜĞÜ
	ÖKM.F05 Kurumlar Arası Koordinasyon Sağlanması Faaliyeti	ÖZEL KALEM MÜDÜRLÜĞÜ
1.8.4.1. 2024 Yılı Sonuna Kadar Başkanlık Makamına Gelen Bütün Talepler Cevaplanarak Başkanı'nın İletişim Hizmetlerinin Yürütülmesi ve Randevu İşlerinin Düzenlenmesi Sağlanacaktır.	ÖKM.F06 Belediye Başkanı'nın İletişim Hizmetlerinin Yürütülmesi ve Randevu İşlerinin Düzenlenmesi Faaliyeti	ÖZEL KALEM MÜDÜRLÜĞÜ
1.8.5.1. 2020 Yılı Sonuna Kadar Özel Kalem Büro ve Yönetim Hizmetlerinin Sürekliliği Sağlanacaktır.	ÖKM.F07 Özel Kalem Hizmetleri İle İlgili Büro ve Yönetim Hizmetleri	ÖZEL KALEM MÜDÜRLÜĞÜ
1.9.1.1 2020 Yılı Sonuna Kadar Birimlerden Gelen İhtiyaç Talepleri 3 Gün İçerisinde Sonuçlandırılacaktır.	DHM.F01 Doğrudan Temin Faaliyetleri	DESTEK HİZMETLERİ MÜDÜRLÜĞÜ
1.9.2.1. 2020 Yılı Sonuna Kadar Yapılacak Hak Edişler Bir Hafta İçinde Bitirilecektir.	DHM.F02 Birimlerin Talepleri Doğrultusunda Demirbaş Malzeme İhtiyaçlarının İlgili Birim Adına Temin Edilerek, Satın Alma İşleminin Tamamlanmasının Ardından Demirbaş Kaydı ve Barkodlama İşlemi İçin Birimleri Gönderilmesi Faaliyeti.	DESTEK HİZMETLERİ MÜDÜRLÜĞÜ
	DHM.F03 Sarf malzeme ambar hizmetleri faaliyeti	DESTEK HİZMETLERİ MÜDÜRLÜĞÜ
	DHM.F04 İhale Faaliyetleri	DESTEK HİZMETLERİ MÜDÜRLÜĞÜ
1.9.3.1 Hizmet Binalarının Kiralanması ve Teknik Donanımlarının Temizliği, Bakımları, Onarımları, Yenilemeleri Gibi Destek Hizmetleri 2020 Yılı Sonuna Kadar Etkin, Verimli ve Hızlı Şekilde Kesintisiz Yerine Getirilecektir.	DHM.F05 Hizmet Binalarının Kiralanması ve Teknik Donanımlarının Bakım ve Onarımının Yapılması Faaliyeti	DESTEK HİZMETLERİ MÜDÜRLÜĞÜ
	DHM.F06 Hizmet Binalarının Temizlik Hizmetinin Yapılması Faaliyeti	DESTEK HİZMETLERİ MÜDÜRLÜĞÜ
	DHM.F07 Santral ve Telefon Hizmetlerinin Sağlanması Faaliyeti	DESTEK HİZMETLERİ MÜDÜRLÜĞÜ

1.10.1.1 Teknolojik Gelişmeler Doğrultusunda Mevcut Araçların Donanımının Her Yıl En Az % 2 Oranında Yenilenmesi Sağlanacak ve Trafik Kazalarına Karşı Araç Güvenliğini Sağlamak Amacıyla Araçların Periyodik Bakımları, Muayeneleri ve Onarımları 2020 Yılı Sonuna Kadar %100 Devam Ettirilecektir..	DHM.F08 Taşıt Satın Alınması, Kiralanması ve Donanım İhtiyaçların Temin Edilmesi Faaliyeti	DESTEK HİZMETLERİ MÜDÜRLÜĞÜ
	DHM.F09 Araç Bakım Ve Onarımı Faaliyeti	DESTEK HİZMETLERİ MÜDÜRLÜĞÜ
	DHM.F10 Araç Geçiş, Ceza Ve Sigortalarının Takibi Faaliyeti	DESTEK HİZMETLERİ MÜDÜRLÜĞÜ
1.10.1.1 2020 Yılı Sonuna Kadar Verimlilik Arttırılarak Yakıt Ve Yedek Parça Tasarrufunun Sağlanması Sürekli Hale Getirilecektir.	DHM.F11 Araçların Akaryakıt, Parça Ve Malzeme İhtiyaçlarının Temin Edilmesi Faaliyeti	DESTEK HİZMETLERİ MÜDÜRLÜĞÜ
	DHM.F12 Araç Yönetim(Takip) Sisteminin İdarece Belirlenen Araçlarda Takip Edilmesi Faaliyeti	DESTEK HİZMETLERİ MÜDÜRLÜĞÜ
1.10.3.1 Destek Hizmetleri Büro ve Yönetim Hizmetlerinin Sürekliliği Sağlanacaktır.	DHM.F13 Destek Hizmetleri İle İlgili Büro Ve Yönetim Hizmetleri Faaliyeti	DESTEK HİZMETLERİ MÜDÜRLÜĞÜ
1.11.1.1 2020 Yılı Sonuna Kadar Tam Teçhizatlı ve Araçlı En Az 10 Kişilik Uzmanlaşmış Bir Sivil Savunma ve Arama Kurtarma Ekibi Oluşturulmaya Devam Edilecektir.	SSU.F01 Sivil Savunma Faaliyeti	SİVİL SAVUNMA UZMANLIĞI
	SSU.F02 Acil Durum Ekiplerinin Faaliyeti	SİVİL SAVUNMA UZMANLIĞI
	SSU.F03 Eğitim ve Tatbikat Faaliyeti	SİVİL SAVUNMA UZMANLIĞI
1.11.2.1 Sivil Savunma Büro ve Yönetim Hizmetlerinin Sürekliliği Sağlanacaktır	SSU.F04 Personele Sivil Savunma Konularında Eğitim Verilmesi Faaliyeti	SİVİL SAVUNMA UZMANLIĞI
	SSU.F05 Sivil Savunma İle İlgili Büro Ve Yönetim Hizmetleri Faaliyeti	SİVİL SAVUNMA UZMANLIĞI
2.1.1.1 2020 Yılı Sonuna Kadar İmar Plan Tadilatları Yapılarak Toplu Konut ve Yüksek Standartlı Hizmet Alanlarının Takibi Ve Tamamlanması Sağlanacaktır.	PPM.F01 İmar Durumu Belgesi Verilmesi Faaliyeti	PLAN VE PROJE MÜDÜRLÜĞÜ
	PPM.F02 İmar Planı Revizyonu ve Tadilatları Faaliyeti	PLAN VE PROJE MÜDÜRLÜĞÜ
	PPM.F03 İmar Planı Faaliyeti	PLAN VE PROJE MÜDÜRLÜĞÜ
	PPM.F04 Koruma Amaçlı İmar Planı Faaliyeti	PLAN VE PROJE MÜDÜRLÜĞÜ
	PPM.F05 Alt Yapı Kuruluşları İle Koordinasyonu Sağlanması Ve Alt Yapı Yatırım Faaliyetinin Yönetilmesi Faaliyeti	PLAN VE PROJE MÜDÜRLÜĞÜ
	PPM.F06 İhale Dosyalarının Hazırlanması, Hak ediş Ve Hesap Takibi Geçici Ve Kesin Kabulleri İle Kontrolörlük Ve Laboratuvar Faaliyeti	PLAN VE PROJE MÜDÜRLÜĞÜ
	PPM.F07 Belediye ve Kamuya Ait Taşınmazların Elektrik, Su, Doğalgaz, İnşaat Yapım, Bakım ve Onarımı Faaliyeti	PLAN VE PROJE MÜDÜRLÜĞÜ
	PPM.F08 Üst Yapı Yatırım Faaliyeti	PLAN VE PROJE MÜDÜRLÜĞÜ
	PPM.F09 Belediye Sınırlarındaki Kentsel Dönüşüm Alanlarının Belirlenerek Sosyal Konut Projelerinin Geliştirilmesinin Sağlanması Faaliyeti	PLAN VE PROJE MÜDÜRLÜĞÜ
	PPM.F10 Dış Cephe Düzenlenmesi İle Tarihi Ve Tescilli Yapıların İhyası İle İlgili Proje Çalışmaları Faaliyeti	PLAN VE PROJE MÜDÜRLÜĞÜ
2.1.2.1 Plan ve Proje Büro ve Yönetim Hizmetlerinin Sürekliliği Sağlanacaktır.	PPM.F11 Plan ve Proje Hizmetleri İle İlgili Büro ve Yönetim Hizmetleri	PLAN VE PROJE MÜDÜRLÜĞÜ
2.2.1.1 Kaçak Yapılaşmayı Önlemek İçin Gerekli Olan Araç Ve Ekipmanları Tedarik Edilerek, Kaçak Yapılarla Mücadele Edilmesi Sağlanacaktır.	İŞM.F01 Kaçak Yapı Faaliyetleri	İMAR VE ŞEHİRCİLİK MÜDÜRLÜĞÜ
	İŞM.F02 Yapı Ruhsatlandırma Faaliyetleri	İMAR VE ŞEHİRCİLİK MÜDÜRLÜĞÜ
2.2.2.1 Proje Tetkiki, Vize Düzenlemesi Ve Ruhsatlandırma İşlemlerinin Süresi 2024 Yılına Kadar En Az % 2 Oranında Kısaltılırken İşlem Kalitesi Arttırılacaktır.	İŞM.F03 Yapı Ve Proje Kontrol Faaliyetleri	İMAR VE ŞEHİRCİLİK MÜDÜRLÜĞÜ

2.2.3.1 Yapı Denetim Uygulamaları İle Beraber İnsanların Sağlıklı Ve Yaşanabilir Yapılar İçinde Yaşamalarını Sağlamak İçin, Ruhsat Verilen İnşaatların Kontrolü Yapılacaktır.	İŞM.F04 Harita, Ölçme ve Zemin Etüdü Faaliyetleri	İMAR VE ŞEHİRCİLİK MÜDÜRLÜĞÜ
2.2.4.1 İmar ve Şehircilik Büro ve Yönetim Hizmetlerinin Sürekliliği Sağlanacaktır.	İŞM.F05 İmar Ve Şehircilik Hizmetleri İle İlgili Büro Ve Yönetim Hizmetleri	İMAR VE ŞEHİRCİLİK MÜDÜRLÜĞÜ
2.3.1.1 2020 Yılına Kadar Belediye Yatırımları İçin Gerekli Kamulaştırmalar Ve 18. Madde Gereği İmar Uygulamaları Zamanında ve Mevzuata Uygun Şekilde Tamamlanacaktır.	EİM.F01 18. Madde Uygulaması Yapılması Faaliyeti	EMLAK VE İSTİMLAK MÜDÜRLÜĞÜ
	EİM.F02 Kamulaştırma Faaliyetleri	EMLAK VE İSTİMLAK MÜDÜRLÜĞÜ
2.3.2.1 Gebze'nin Tüm Numarataj Revizyonu İşlemleri, 2020 Yılında Tamamlanmaya devam edilecektir.	EİM.F03 Numarataj Faaliyeti	EMLAK VE İSTİMLAK MÜDÜRLÜĞÜ
2.3.3.1 Hisse Satışları ve Alışları Piyasa Rayicinden Gerçekleştirilecek ve Tapu İşlemleri 2020 Yılı Sonuna Kadar Tamamlanmasına Devam Edilecektir.	EİM.F04 Parsel Faaliyeti	EMLAK VE İSTİMLAK MÜDÜRLÜĞÜ
2.3.4.1 Belediye Mülkiyetindeki Hisse Satışları Ve Toplu Tahsisin Tapuya Dönüştürülmesi İşlemleri Gerçekleştirilecektir.	EİM.F05 Tapu Faaliyeti	EMLAK VE İSTİMLAK MÜDÜRLÜĞÜ
2.3.5.1 Müstakil Satışları Ve Tevhid İfraz İşlemleri Talebe Göre Değerlendirmeleri Devam Edecektir.	EİM.F06 Harita ve Arazi Çalışmaları Faaliyetleri	EMLAK VE İSTİMLAK MÜDÜRLÜĞÜ
2.3.6.1 Emlak ve İstimlak Büro ve Yönetim Hizmetlerinin Sürekliliği Sağlanacaktır.	EİM.F07 Emlak İstimlak Hizmetleri İle İlgili Büro Ve Yönetim Hizmetleri Faaliyeti	EMLAK VE İSTİMLAK MÜDÜRLÜĞÜ
2.4.1.1 2020 Yılı Sonuna Kadar Başkanlık Makamınca Yapılması İstenen İşlere Ait Her Türlü Etüt, Plan, Proje, Keşif ve İhale Dosyaları Hazırlanacaktır.	FİM.F01 Altyapı Kuruluşları İle Koordinasyonu Sağlanması ve Altyapı Yatırım Faaliyetlerinin Yönlendirilmesi Faaliyeti	FEN İŞLERİ MÜDÜRLÜĞÜ
	FİM.F02 İhale Dosyalarının Hazırlanması, Hak ediş ve Hesap Takibi Geçici ve Kesin Kabulleri İle Kontrolörlük ve Laboratuvar Faaliyeti	FEN İŞLERİ MÜDÜRLÜĞÜ
2.4.2.1 2020 Yılı Sonuna Kadar Belediyenin Yetki Alanındaki Meydan, Bulvar, Cadde ve Şehir İçi Tali Yollar ve Bunların Bordur ve Tretuvar Çalışmaları Engelli Vatandaşlarımız da Göz Önünde Bulundurularak Başlatılıp Bakım ve Onarımları Sağlanacaktır.	FİM.F03 Yol Bakım ve Onarımı Faaliyeti	FEN İŞLERİ MÜDÜRLÜĞÜ
	FİM.F04 Kar İle Mücadele Faaliyeti	FEN İŞLERİ MÜDÜRLÜĞÜ
2.4.3.1 Başkanlık Makamınca Yapılması Talep Edilen Her Türlü Yapılar İle Bunların İlgili Donatıların İnşaatı 2020 Yılı Sonuna Kadar Bitirilmesine Devam Edilecektir.	FİM.F05 Otopark Yapımı Faaliyeti	FEN İŞLERİ MÜDÜRLÜĞÜ
	FİM.F06 Belediye Ve Kamuya Ait Taşınmazların Yapım, Bakım ve Onarımı Faaliyeti	FEN İŞLERİ MÜDÜRLÜĞÜ
	FİM.F07 Meydan Düzenlenmesi ve Yapımı Faaliyeti	FEN İŞLERİ MÜDÜRLÜĞÜ
	FİM.F08 Yaya Üst Geçidi Proje ve Yapımı Faaliyeti	FEN İŞLERİ MÜDÜRLÜĞÜ
	FİM.F09 Defin Sahalarının Genişletilmesi Veya Yeni Mezarlık Alanlarının Oluşturulması Ve Tahsis Edilmesi Faaliyeti	FEN İŞLERİ MÜDÜRLÜĞÜ
2.4.4.1 Fen İşleri Büro ve Yönetim Hizmetleri Hizmetlerinin Sürekliliği Sağlanacaktır.	FİM.F10 Mesleki Denetim Hizmet Alım Faaliyeti	FEN İŞLERİ MÜDÜRLÜĞÜ
	FİM.F11 Fen İşleri İle İlgili Hizmetlerin Kontrolü ve Hizmetlerden Memnuniyeti Artırma Faaliyeti	FEN İŞLERİ MÜDÜRLÜĞÜ
	FİM.F12 Fen İşleri İle İlgili Büro ve Yönetim Hizmetleri Faaliyeti	FEN İŞLERİ MÜDÜRLÜĞÜ

2.4.4.1 Muhtarlık İşleri Büro ve Yönetim Hizmetleri Hizmetlerinin Sürekliliği Sağlanacaktır.	MİM.F01 Muhtarlık İşleri İle İlgili Büro ve Yönetim Hizmetleri Faaliyeti	MUHTARLIK İŞLERİ MÜDÜRLÜĞÜ
2.5.1.1 2020 Yılı Sonuna Kadar Gebze Belediyesi Sınırları İçerisinde Oluşan Yıllık Tüm Evsel Katı Atıklar, Sürekli Düzenli Olarak Toplanıp Ayrıştırılarak Katı Atıklar Geri Kazandırılacaktır.	TİM.F01 Temizlik İşleri Hizmet Alımları Faaliyeti	TEMİZLİK İŞLERİ MÜDÜRLÜĞÜ
	TİM.F02 Çöp Toplama Faaliyeti	TEMİZLİK İŞLERİ MÜDÜRLÜĞÜ
	TİM.F03 Katı Atıkların Toplanması Faaliyeti	TEMİZLİK İŞLERİ MÜDÜRLÜĞÜ
2.5.2.1 Toplama İşlemlerinin Vatandaş Açısından Daha Sağlıklı Olması İçin Gebze'nin Tüm Ana Arterlerine Yer Altı Konteynerları Konularak Çevre Kirliliği Önlenecektir.	TİM.F04 Konteyner Alım, Bakım, Onarım Ve Yerleştirilmesi Faaliyeti	TEMİZLİK İŞLERİ MÜDÜRLÜĞÜ
	TİM.F05 Çevre Eğitimi Ve Bilgilendirme Faaliyeti	TEMİZLİK İŞLERİ MÜDÜRLÜĞÜ
2.5.3.1 2020 Yılı Sonuna Kadar, Gebze Belediyesi Sınırları İçerisindeki Cadde ve Sokakların Günlük Süpürülmesi ve Yıkanması Sağlanacaktır.	TİM.F06 Kamusal Alanların Süpürme, Yıkanma Ve Temizlenmesi Faaliyeti	TEMİZLİK İŞLERİ MÜDÜRLÜĞÜ
2.5.4.1 Temizlik İşleri Büro ve Yönetim Hizmetlerinin Sürekliliği Sağlanacaktır.	TİM.F07 Kamu Kurum ve Kuruluşlarına Temizlik Hizmeti Verilmesi Faaliyeti	TEMİZLİK İŞLERİ MÜDÜRLÜĞÜ
	TİM.F08 Temizlik İşleri Hizmetleri İle İlgili Büro Ve Yönetim Hizmetleri Faaliyeti	TEMİZLİK İŞLERİ MÜDÜRLÜĞÜ
2.6.1.1 Mevcut Park Alanlarına Her Yıl % 2 İlave Park Yapılmak Suretiyle, 2020 Yılı Sonuna Kadar Yeşil Alan Miktarı %2 Oranında Artırılacaktır.	PBM.F01 Yeşil Alanların Korunması Faaliyeti	PARK VE BAHÇELER MÜDÜRLÜĞÜ
	PBM.F02 Nitelikli Bitkisel Üretim Kapasitenin Artırılması Faaliyeti	PARK VE BAHÇELER MÜDÜRLÜĞÜ
	PBM.P01 Belirlenen Park ve Yeşil Alanların İnşası Projesi	PARK VE BAHÇELER MÜDÜRLÜĞÜ
2.6.2.1. 2020 Yılı Sonuna Kadar 2 Hektar Bir Rekreasyon Alanı Yapılarak Vatandaşın Kullanımına Sunulacaktır.	PBM.F03 Peyzaj Projelerinin Hazırlanması Faaliyeti	PARK VE BAHÇELER MÜDÜRLÜĞÜ
2.6.3.1 2020 Yılı Sonuna Kadar Mevcut Parkların Deforme Olan Bozulmuş Alanların %20'si Yenilenerek, Yeşil ve Fonksiyonel Alanların Eksikleri Tamamlanacaktır.	PBM.F04 Park, Trafik Eğitim Alanı, Mesire Alanı Bakımı ve Onarımı Faaliyeti	PARK VE BAHÇELER MÜDÜRLÜĞÜ
2.6.4.1 2020 Yılı Sonuna Kadar Bitkilerin Sulanması, Biçilmesi, Budanması, İlaçlanması ve Bakımı Periyodik Olarak Yapılacaktır.	PBM.F05 Sulama Faaliyeti	PARK VE BAHÇELER MÜDÜRLÜĞÜ
	PBM.F06 Biçme, Budama, İlaçlama ve Bitki Bakım Faaliyeti	PARK VE BAHÇELER MÜDÜRLÜĞÜ
2.6.5.1 2020 Yılı Sonuna Kadar Cadde ve Rekreasyon Alanlarında Fidan ve Mevsimlik Çiçek Dikimi Yapılacaktır.	PBM.F07 Fidan Ve Mevsimlik Çiçek Satın Alınması Ve Dikimi Faaliyeti	PARK VE BAHÇELER MÜDÜRLÜĞÜ
2.6.6.1 Park Ve Bahçeler Büro Ve Yönetim Hizmetlerinin Sürekliliği Sağlanacaktır.	PBM.F08 Park ve Bahçeler Hizmetleri İle İlgili Büro ve Yönetim Hizmetleri	PARK VE BAHÇELER MÜDÜRLÜĞÜ
2.7.1.1 2020 Yılı Sonuna Kadar 650 Adet İşyeri Açma ve Çalışma Ruhsatı Verilecektir.	RDM.F01 İşyeri Ruhsatlandırma Faaliyetleri	RUHSAT VE DENETİM MÜDÜRLÜĞÜ
	RDM.F02 İşyeri Ruhsatlandırılması İle İlgili Tebliğat, İlan, Tahkikat, Kontrol ve Bilgilendirme Faaliyetleri	RUHSAT VE DENETİM MÜDÜRLÜĞÜ
2.7.2.1 Ruhsat ve Denetim Büro Ve Yönetim Hizmetlerinin Sürekliliği %100 Sağlanacaktır.	RDM.F03 Ruhsat ve Denetim Hizmetleri İle İlgili Büro Ve Yönetim Hizmetleri	RUHSAT VE DENETİM MÜDÜRLÜĞÜ
3.1.1.1 2020 Yılı Sonuna Kadar 3.000 Adet İşyeri Denetimi Yapılacaktır.	ZM.F01 Denetim Faaliyetleri	ZABITA MÜDÜRLÜĞÜ
3.1.2.1 Belediye Sınırları İçerisinde Beldenin Düzenini Belde Halkının Huzurunu ve Güvenliğin Sağlayıp Korumak; Suç Oranının 2020 Yılı Sonuna Kadar En Az %1 Azalmasına Katkı Sağlanacaktır.	ZM.F02 Gelen Şikayet Faaliyeti	ZABITA MÜDÜRLÜĞÜ
	ZM.F03 Semt Pazarları Kontrol Faaliyeti	ZABITA MÜDÜRLÜĞÜ
	ZM.F04 Güvenlik Faaliyeti	ZABITA MÜDÜRLÜĞÜ

3.1.3.1 Zabıta Müdürlüğü Büro Ve Yönetim Hizmetlerinin Sürekliliği Sağlanacaktır	ZM.F05 İnsan Kaynakları ve Eğitim Faaliyeti	ZABITA MÜDÜRLÜĞÜ
	ZM.F06 Zabıta Hizmetleri ile İlgili Büro ve Yönetim Faaliyeti	ZABITA MÜDÜRLÜĞÜ
3.2.1.1 2020 Yılı Sonuna Kadar Asgari Standartların Sağlandığı, Uygun Fiziki Ortam ve Laboratuvar Ortamının Oluşturulmasına Devam Edilecektir.	SİM.F01 Fiziki Ortamların Standartlara Uygunluğunun Sağlanması Faaliyeti	SAĞLIK İŞLERİ MÜDÜRLÜĞÜ
3.2.2.1 2020 Yılı Sonuna Kadar İş Kanununun Gerektirdiği Periyotlarda, Tüm Belediye Personelinin Temel Sağlık Kontrolünden Geçirilmesine Devam Edilecektir.	SİM.F02 Poliklinik Hizmetleri Faaliyeti	SAĞLIK İŞLERİ MÜDÜRLÜĞÜ
	SİM.F03 İşyeri Sağlığı Faaliyeti	SAĞLIK İŞLERİ MÜDÜRLÜĞÜ
3.2.3.1 Sağlık İşleri Müdürlüğü Büro ve Yönetim Hizmetlerinin Sürekliliği Sağlanacaktır.	SİM.F04 Sağlık İşleri Hizmetleri İle İlgili Büro ve Yönetim Hizmetleri Faaliyeti	SAĞLIK İŞLERİ MÜDÜRLÜĞÜ
3.3.1.1 Sokak Hayvanları İle Mücadele Kapsamında Yakalanan Sokak Hayvanları Kısırlaştırılıp Aşılanacaktır.	VİM.F01 Toplanan ve Kısırlaştırılan Hayvanların İşlemi Faaliyeti	VETERİNER İŞLERİ MÜDÜRLÜĞÜ
3.3.2.1 Halk Sağlığı Alanında Haşerelerle Mücadele Çerçevesinde Her Mahalle 2020 Yılı Sonuna Kadar 10 Günlük Periyotlarla İlaçlanacaktır	VİM.F02 Haşere, İnsektisit Vb. İlaçlaması ve Zoonoz Hastalıklar Vb. İle Mücadele Edilmesi Faaliyeti	VETERİNER İŞLERİ MÜDÜRLÜĞÜ
	VİM.F03 Kurum Dezenfeksiyonu Faaliyeti	VETERİNER İŞLERİ MÜDÜRLÜĞÜ
3.3.3.1 2020 Yılı Sonuna Kadar 1 Adet Yeni Modern Kurban Satış Yeri Yapılarak, Kurban İçin Gelen Tüm Hayvanların Sağlık Kontrollerinin Yapılması Sağlanacaktır.	VİM.F04 Kurban Kesim Alanlarının Düzenlenmesi Faaliyeti	VETERİNER İŞLERİ MÜDÜRLÜĞÜ
	VİM.P01 Hayvan Pazar Yeri Yapımı, Hayvan Kesim Yeri Yapımı Projesi	VETERİNER İŞLERİ MÜDÜRLÜĞÜ
3.3.4.1. 2020 Yılı Sonuna Kadar Belediye Sınırları İçerisinde Bulunan Tüm Et Satış Yerleri ve Lokantalar Yılda En Az 2 Kez Denetlenecektir.	VİM.F05 Et ve Et Ürünleri İle Her Türlü Gıdanın Denetimi Faaliyeti	VETERİNER İŞLERİ MÜDÜRLÜĞÜ
3.3.5.1 Veteriner İşleri Büro ve Yönetim Hizmetlerinin Sürekliliği Sağlanacaktır.	VİM.F06 Veteriner İşleri İle İlgili Büro ve Yönetim Hizmetleri Faaliyeti	VETERİNER İŞLERİ MÜDÜRLÜĞÜ
3.4.1.1 Belediyemiz ve Diğer Kamu Kuruluşlarındaki Aynı Nitelikte Hizmet Yapan Birimlerle 2020 Yılı Sonuna Kadar En Az İki Kez Koordinasyon Toplantısı Düzenlenecektir.	KSM.F01 Kültürel, Sosyal Ve Sanatsal Faaliyetler	KÜLTÜR VE SOSYAL İŞLER MÜDÜRLÜĞÜ
	KSM.F02 Kütüphane Hizmetleri Faaliyeti	KÜLTÜR VE SOSYAL İŞLER MÜDÜRLÜĞÜ
	KSM.F03 Yaygın Eğitim Faaliyeti	KÜLTÜR VE SOSYAL İŞLER MÜDÜRLÜĞÜ
3.4.2.1 Yaz Okulları Belediyenin Düzenlediği Spor Etkinliklerinin Sürekli Hale Getirilmesi Sağlanacaktır.	KSM.F04 Ulusal Ve Uluslararası Yapılan Sportif Faaliyetler	KÜLTÜR VE SOSYAL İŞLER MÜDÜRLÜĞÜ
3.4.3.1 Evlendirme Servisinde Yürütülen Nikâh Hizmetlerinin Daha İyi Bir Şekilde Hizmete Sunulması Sağlanacak Ve Sunulan Hizmet İyileştirilecektir.	KSM.F05 Evlendirme İşlemlerinin Belediye Başkanı Adına Yürütülmesi	KÜLTÜR VE SOSYAL İŞLER MÜDÜRLÜĞÜ
3.4.4.1 Kültür Ve Sosyal İşler Büro ve Yönetim Hizmetlerinin Sürekliliği Sağlanacaktır.	KSM.F06 Kültür Ve Sosyal Hizmetler İle İlgili Büro Ve Yönetim Hizmetleri	KÜLTÜR VE SOSYAL İŞLER MÜDÜRLÜĞÜ
3.4.5.1 2020 Yılı Sonuna Kadar Belediyenin Gençlik Ve Spor Alanındaki Çalışmalarının %100 Takibi Yapılacaktır.	KSM.F01 Gençlik ve Spor Hizmetleri İle İlgili Büro Ve Yönetim Hizmetleri	GENÇLİK VE SPOR MÜDÜRLÜĞÜ
3.5.1.1 Belediye Çalışmalarının Ulusal Ve Yerel Basında Yayınlanması Sağlanacaktır.	BYHİM.F01 Haber Alınması, Haberlerin Hazırlanarak Yayınlanması, İzlenmesi ve Arşivlenmesi Faaliyeti	BASIN YAYIN ve HALKLA İLİŞKİLER MÜDÜRLÜĞÜ
	BYHİM.F02 Belediyenin Faaliyet Ve Projelerinin Tanıtımı Amacıyla Tören, Organizasyon, Tanıtıcı Afiş, Billboard, Broşür, Kitap Ve Süreli Yayın Hazırlanması Faaliyeti	BASIN YAYIN ve HALKLA İLİŞKİLER MÜDÜRLÜĞÜ
	BYHİM.F03 Belediye Web Sitesinde Haber Sayfasının Güncellenmesi Faaliyeti	BASIN YAYIN ve HALKLA İLİŞKİLER MÜDÜRLÜĞÜ
3.5.2.1 2020 Yılında En Az Bir Kez Vatandaş Memnuniyet Anketi Düzenlenecektir.	BYHİM. F04 Vatandaş Memnuniyeti Anketi Uygulaması Faaliyeti	BASIN YAYIN ve HALKLA İLİŞKİLER MÜDÜRLÜĞÜ

3.5.3.1 Maddi İmkanı Yetersiz Ailelerin Çocuklarına Yönelik Her Yıl Sünnet Ettirilme ve Gerekli Yardımların Yapılması Sağlanacaktır.	BYHİM. F05 Maddi İmkânı Yetersiz Ailelerin Çocuklarının Sünnet Ettirilmesi Faaliyeti	BASIN YAYIN ve HALKLA İLİŞKİLER MÜDÜRLÜĞÜ
3.5.4.1 Basın Yayın Ve Halkla İlişkiler Büro Ve Yönetim Hizmetleri Hizmetlerinin Sürekliliği Sağlanacaktır.	BYHİM. F06 Basın Yayın Ve Halkla İlişkiler Hizmetleri İle İlgili Büro Ve Yönetim Hizmetleri	BASIN YAYIN ve HALKLA İLİŞKİLER MÜDÜRLÜĞÜ
3.6.1.1 Her Yıl Belediyeye Yardım İçin Başvuran Vatandaşlardan Belirlenen Kriterlere Uyan Vatandaşlara Durumlarına Uygun Ayni Veya Nakdi Yardım Yapılması Sağlanacaktır.	SYİM.F01 İlçe Sınırları İçinde Yaşayan Fakir Ve Muhtaç Ailelere Yapılan Ayni Ve Nakdi Yardım Faaliyeti	SOSYAL YARDIM İŞLERİ MÜDÜRLÜĞÜ
3.6.2.1 2020 Yılı Sonunda İlçemizde Eğitime Katkı Sağlamak Amacıyla Maddi İmkanları Yetersiz Olan Ailelerin Çocuklarına Yapılacak Eğitim Yardımı Her Yıl En Az % 5 Oranında Artırılacaktır.	SYİM.F02 Öğrencilere Okul Kıyafeti, Çanta Ve Kırtasiye Yardımı Faaliyeti	SOSYAL YARDIM İŞLERİ MÜDÜRLÜĞÜ
3.6.3.1 2020 Yılı Sonunda İlçemizde ikamet eden yaşlı ve engelli vatandaşlara yönelik organizasyon ve bu vatandaşların ziyaretleri gerçekleştirilecektir.	SYİM.F03 Yaşlı, Engelli ve Yatalak Hasta Ziyareti Faaliyeti	SOSYAL YARDIM İŞLERİ MÜDÜRLÜĞÜ
3.6.4.1 Sosyal Yardım İşleri Büro ve Yönetim Hizmetlerinin Sürekliliği Sağlanacaktır.	SYİM.F04 Sosyal Yardım Hizmetleri İle İlgili Büro ve Yönetim Hizmetleri	SOSYAL YARDIM İŞLERİ MÜDÜRLÜĞÜ
3.6.6.1 Dış İlişkiler Büro ve Yönetim Hizmetlerinin Sürekliliği Sağlanacaktır.	DİM.F01 Dış İlişkiler Hizmetleri İle İlgili Büro ve Yönetim Hizmetleri	DIŞ İLİŞKİLER MÜDÜRLÜĞÜ
3.6.7.1 2024 Yılına Kadar Belediyenin AR-GE Çalışmaları İle Ulusal Ve Uluslararası Proje Çalışmalarının Takibi Yapılacaktır.	AGM.F01 AR-GE Hizmetleri İle İlgili Büro ve Yönetim Hizmetleri	AR-GE MÜDÜRLÜĞÜ
3.7.1.1 2020 Yılı Sonuna Kadar Yeni Mezarlık Binası Yapımı Dâhil Olmak Üzere, Tüm Mezarlıkların En Az % 20 Sinin Bakım, Onarım ve Modernizasyonu Yapılacaktır.	MM.F01 Mezarlık Alanlarının Bakım ve Onarımının Yapılması Faaliyeti	MEZARLIKLAR MÜDÜRLÜĞÜ
3.7.2.1 Cenaze Yıkaması ve Defni, Dini Vecibelerine %100 Uygun Olarak Gerçekleştirilmeye 2020 Yılı Sonuna Kadar da Devam Edilecektir.	MM.F02 Cenaze Defin Faaliyeti	MEZARLIKLAR MÜDÜRLÜĞÜ
3.7.3.1 Belediye Şehir İçi Cenaze Nakletme Kapasitesi 2020 Yılı Sonuna Kadar % 4 Artırılacaktır.	MM.F03 Şehir İçi ve Dışı Cenaze Nakil İşlemleri Faaliyeti	MEZARLIKLAR MÜDÜRLÜĞÜ
3.7.4.1 Mezarlık Müdürlüğü Büro ve Yönetim Hizmetlerinin Sürekliliği Sağlanacaktır.	MM.F04 Cenaze ve Mezarlık Hizmetleri İle İlgili Büro ve Yönetim Hizmetleri	MEZARLIKLAR MÜDÜRLÜĞÜ

GEBZE
BELEDİYESİ