

AMBALAJ ATIKLARI

KAĞIT KARTON

- Kitap, defter, gazete ve dergiler
- Kağıt ve karton ambalajlar
- Kağıt torbalar, içecek kutuları vb.

Nereye Atalım: Cadde, sokak ve kamuya açık alanlarda geri dönüşüm kumbaralarına, okul, market, alışveriş merkezi gibi kamuya açık bina vb. yerlerde ise mavi kutulara atılmalıdır.



CAM

- Konserve kavanozları,
- Su, meşrubat şişeleri,
- Bardak, sürahi vb.

Nereye Atalım: Cadde, sokak ve kamuya açık alanlarda geri dönüşüm kumbaralarına, okul, market, alışveriş merkezi gibi kamuya açık bina vb. yerlerde ise mavi kutulara atılmalıdır.



CAM

ORGANİK ATIK

- Meyve ve sebze artık ve atıkları,
- Çay ve kahve posaları,
- Yiyecek atıkları,
- Park ve bahçe atıkları (çimen, dal, budak vb. atıklar)
- Hal atıkları vb.

Nereye Atalım: Cadde, sokak ve kamuya açık alanlarda gri konteynerlere, iç mekanlarda ise gri kutulara atılmalıdır.



TEKSTİL ATIK

- Kullanılmış giysi (mont, elbise, kazak vb.)
- Kumaşlar, perde vb.
- Ayakkabı ve türevleri,
- Battaniye, yastık vb.

Nereye Atalım: Cadde, sokak ve kamuya açık alanlarda bulunan "Atık Tekstil Kumbara"larına atılmalıdır.



ORGANİK ATIKLAR

TEKSTİL ATIK

ATIK PİL

- Saat pilleri gibi düğme piller,
- Oyuncak, kumanda vb. kalem piller,
- Telefon, bilgisayar bataryaları,
- Şarj edilebilir atık piller,
- Cep telefonu pilleri

Nereye Atalım: Okul, market, alışveriş merkezi gibi kamuya açık iç mekanlardaki kırmızı renkli toplama kutularına atılmalıdır. Ayrıca **Atık Hattını** arayarak evlerinizden ve işletmelerinizden alabilirsiniz.

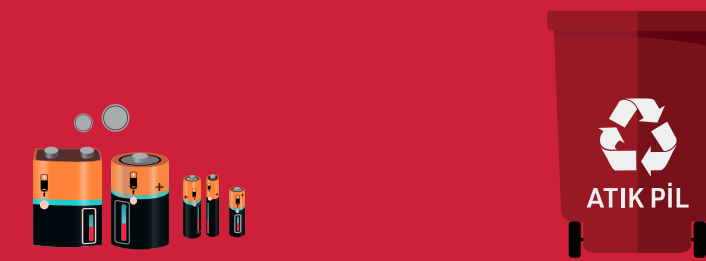

ATIK İLAÇ

- Atık haplar,
- Atık şuruplar,
- Göz, kulak damlaları,
- Krem tüpleri

Nereye Atalım: Atık Getirme Merkezlerindeki ilgili konteynerlere ve hastane vb. iç mekanlardaki kumbaralara atılmalıdır.



ATIK PİL

ATIK İLAÇ

PLASTİK

- Su, meşrubat şişeleri
- Deterjan kutuları,
- Yoğurt, ayran kapları vb.
- Plastik ürün ambalajları

Nereye Atalım: Cadde, sokak ve kamuya açık alanlarda geri dönüşüm kumbaralarına, okul, market, alışveriş merkezi gibi kamuya açık bina vb. yerlerde ise mavi kutulara atılmalıdır.



METAL

- Meşrubat kutuları,
- Konserve, salça kutuları,
- Yağ tenekeleri,
- Metel mutfak gereçleri vb.

Nereye Atalım: Cadde, sokak ve kamuya açık alanlarda geri dönüşüm kumbaralarına, okul, market, alışveriş merkezi gibi kamuya açık bina vb. yerlerde ise mavi kutulara atılmalıdır.



PLASTİK

METAL

BİTKİSEL ATIK YAĞ

- Her türlü kızartma işleminden açığa çıkan sıvı yağlar,
- Kullanılmış kızartmalık yağlar

Nereye Atalım: Muhtarlık binası, site yönetim, alışveriş merkezi gibi kamuya açık binalarda bulunan bitkisel atık yağ bidonuna (siyah kapaklı mavi sızdırmaz bidonlara) atılmalıdır. Ayrıca 5 lt. ve üzeri biriktirilmesi halinde kapıdan toplama yapılmaktadır.



HACİMLİ ATIKLAR

- Çekyat, koltuk, masa, sandalye vb.
- Yatak ve yatak türevleri
- Konsol, sehpa, vitrin, şifonyer vb. mobilyalar,

Nereye Atalım: Atık Getirme Merkezlerine getirilmelidir. Ya da en yakın çöp konteyneri yanına bırakılarak atık hattına bilgi verilmelidir.

Not: Çevreye geliş güzel bırakılması yasaktır.

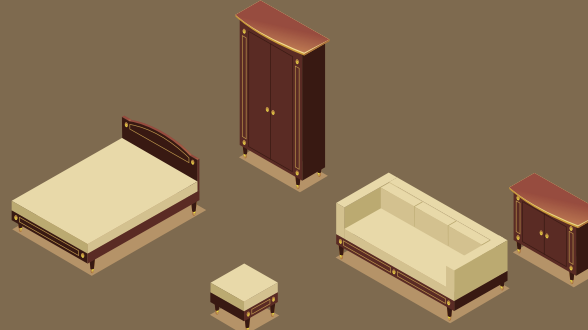

BITKİSEL ATIK YAĞ

HACİMLİ ATIKLAR

ELEKTRİKLİ VE ELEKTRONİK ATIK

- Küçük ev aletleri (blender, mikser, saç kurutma, tost makinesi, çay makinesi vb.)
- Bilişim ve telekomünikasyon ekipmanları (cep telefonu, televizyon, kumanda, bilgisayar, laptop vb.)
- Floresan lambalar

Nereye Atalım: Atık Getirme Merkezlerinde bulunan uygun konteynerlere ve okul, market, alışveriş merkezi vb. iç mekanlardaki kumbaralara atılmalıdır. Ayrıca **Atık Hattını** arayarak evlerinizden ve işletmelerinizden alabilirsiniz.



GERİ KAZANIMIN FAYDALARI

- Doğal kaynaklarımız korunur,
- Enerji tasarrufu sağlanır,
- Ekonomiye katkı sağlanır,
- Atık miktarı azalır,
- Gelecek için yatırımdır.



ELEKTRONİK ATIK

GERİ KAZANIMIN FAYDALARI

MAHALLE ADI	TOPLAMA GÜNÜ
YENİKENT	PAZARTESİ
MİMAR SİNAN	PAZARTESİ
CUMHURİYET	PAZARTESİ
İSTASYON	PAZARTESİ
ADEM YAVUZ	PAZARTESİ
TATLIKUYU	SALI
KİRAZPINAR	SALI
İNÖNÜ	ÇARŞAMBA
GAZİLER	ÇARŞAMBA
MEVLANA	ÇARŞAMBA
OSMAN YILMAZ	PERŞEMBE
HACI HALİL	PERŞEMBE
SULTAN ORHAN	PERŞEMBE
BEYLİKBAĞI	PERŞEMBE
KÖŞKLÜ ÇEŞME	CUMA
BARİŞ	CUMA
ARAP ÇEŞME	CUMA
GÜZELLER	CUMA
ESKİHİSAR	CUMA
MUSTAFAPAŞA	CUMARTESİ
HÜRRİYET	CUMARTESİ
YAVUZ SELİM	CUMARTESİ
ULUS	CUMARTESİ
PELİTLİ	CUMARTESİ
MUALLİM	CUMARTESİ
TAVŞANLI	CUMARTESİ
MOLLAFENARİ	CUMARTESİ
CUMAKÖY	CUMARTESİ
DENİZLİ	CUMARTESİ
KADILLI	CUMARTESİ
YAĞCILAR	CUMARTESİ
KARGALI	CUMARTESİ
ELBİZLİ	CUMARTESİ
DURAKLI	CUMARTESİ
AHATLI	CUMARTESİ
HATİPLER	CUMARTESİ
OVACIK	CUMARTESİ
MUDARLI	CUMARTESİ
TEPEMANAYIR	CUMARTESİ
BALÇIK	CUMARTESİ

TOPLAMA SAATLERİ: 08:30-12:30
TOPLAMA SIKLIĞI: HAFTADA 1 GÜN

HEDEF SIFIR ATIK ÇOKÇA KAZANÇ

Kaynağında ayrı biriktirilen ve Belediyenin toplama sistemine verilen atıklar, çevre lisanslı firmalarda türlerine göre ayrıştırılarak geri kazanım firmalarına gönderilmekte ve burada işlenen atıklar yeni ürün olarak ekonomiye geri kazandırılmaktadır.

Her Atık Çöp Değildir
BU BROŞÜR
GERİ DÖNÜŞÜM
KAĞIDI KULLANILARAK
BASILMIŞTIR.

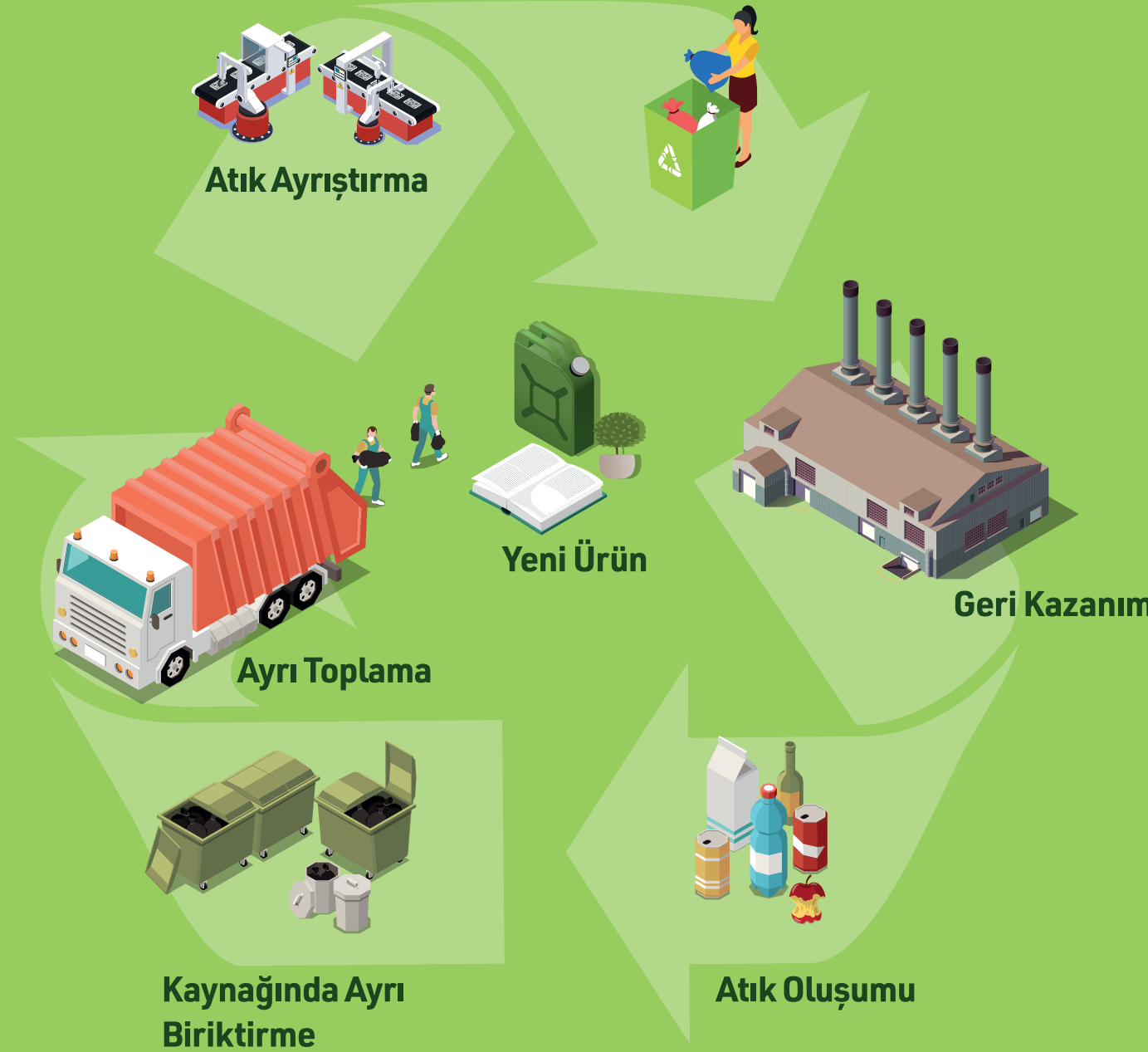

ÇEVREYE SAĞLADIĞIMIZ KAZANIMLAR

1 Ton Kağıt Atık
17 Adet Ağaç



1 Metal Atık
1,3 Ton Hammadde



1 Ton Plastik Atığı ile
2,3 m³ atık depolama alanı kazancı sağlanmaktadır.



1 Ton Cam Atığı ile
1,5 m³ atık depolama alanı kazancı sağlanmaktadır.



1 Ton Plastik Atık
16,3 Varil Petrol



1 Ton Cam Atık
1,2 Ton Hammadde



1 Ton Metal Atığı ile
3 m³ atık depolama alanı kazancı sağlanmaktadır.



1 Ton Kağıt Atığı ile
2,5 m³ atık depolama alanı kazancı sağlanmaktadır.



Kaynağında ayrı biriktirilen atık türleri, Belediyelerin "Atık Getirme Merkezleri"ne getirilmelidir.

SIFIR ATIK ÇOKÇA KAZANÇ

NASIL TOPLUYORUZ ?

Ambalaj Atıkları;

- Evlerden personellerimiz ile
- Mobil atık getirme merkezlerinden
- Geri dönüşüm konteynerlerinden

Elektronik-Pil Atıkları;

- Evlerden ekiplerimiz ile
- Mobil atık getirme merkezlerinde

Tekstil Atıklar;

- Tekstil kumbaralarından

Bitkisel Atık Yağlar;

- Evlerden personellerimiz ile
- Mobil atık getirme merkezlerinden

GEBZE BELEDİYESİ 1. SINIF ATIK GETİRME MERKEZLERİ:

- Sultan Orhan Mah. Hükümet Cad. No:211 Gebze Hâl Yanı Gebze/KOCAELİ
- Kirazpınar Mah. Yeni Bağdat Cad. No:889/6 Gebze/KOCAELİ



Sıfır Atık Yönetimi El Kitapçığı

GEBZE BELEDİYESİ
TEMİZLİK İŞLERİ MÜDÜRLÜĞÜ

0262 642 10 10
0530 412 02 41
sifiratik@gebze.bel.tr

ZINNUR BÜYÜKGOZ
Y. Sahir ve Bolge Planları
Belediye Başkanı

Bilgilendirme amaçlı hazırlanmıştır.