

GEBZE İLÇESİ (MollaFenari Köyü)

KOCAELİ

G22-b-15-b-4-b

G22-b-15-b-4-b

G22-b-15-b-1-c

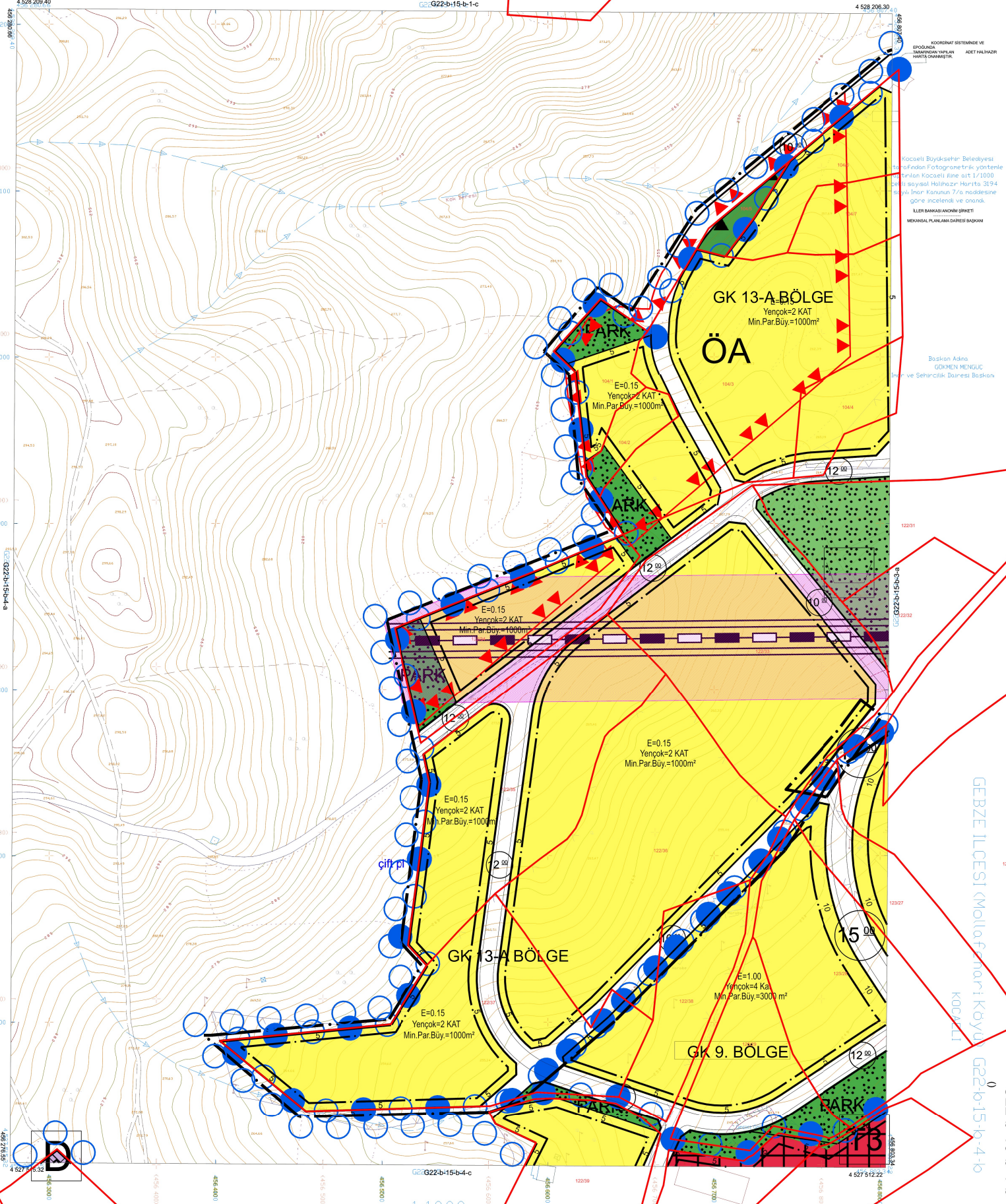
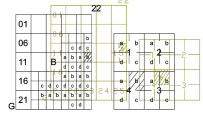

KOORDİNAT SİSTEMİNDE VE
EPÖĞÜNDE
ZARFIYAN YAPILAN
HARİTE ÇİZİMİDİR.

Kocaeli Büyükşehir Belediyesi
Harita ve Fotogrametrik Yönetim
Bölümü Kocaeli İlçe ofis 1/1000
ölçekli Topoğrafik Harita: 3194
Sivri İmar Kanununun 7/a maddesine
göre incelendi ve onandı.

İLER BANKASINDAKİM ŞİRKETİ
MEKANSAL PLANLAMA DANIŞMANI

Başkan Adına
GÖREMLİ MÜHÜR
Harita ve Şehircilik Dairesi Başkanı

GEBZE İLÇESİ (MollaFenari Köyü) G22-b-15-b-4-b

-G22-b-15-b-4-b

TARİHİNDE ÇEKİLEN HAVA FOTOĞRAFLARINDAN
GİTİRİLEN PİKSELİNİN İYİLEŞTİRİLMİŞ VE YENİSEL
BİRLEŞTİRİLMİŞ SİNEĞİSİ ÇATI DİNEKLERİNİN YAPILMISTIR.
HAVA FOTOĞRAFLARININ BİRLEŞTİRİLMİŞ HALIĞI.

Koordinatlar ve par. to. bölümüne en son gelen
TUTANAKTA 20050 EPÖĞÜNDE, GRS50 ELLİSİ ve
Transversal Mercator (TM) izahında gösterilmiştir.

Agustos 2000 tarihinde çekilen renkli hava fotoğrafları
üretimi yapılarak aşağıdaki gibi gösterilmiştir.

Yükseklik: E=0.15 METLUBİY HARİTA A.Ş.
CETİNKAYA İMAR A.Ş.
(Ortak Girişim)

PROJE YONETİCİSİ
ALTAN CETİNKAYA
Harita Mühendisi

Harita Mühendisi SELİM SAYDAN
Harita Mühendisi DİLEK AYDIN
Harita Yüksek Mühendisi ESREF AKIS
Harita Yüksek Mühendisi HAKAN İLHAN

KONTROL
HARİTA HARİTA SEFİ
EMİL SEYİDİ
Harita Mühendisi

PROJE YONETİCİSİ
HARİTA ŞUBE MÜDÜRÜ V.
SERKAN İNUR
Harita Yüksek Mühendisi

1:1000
1/1000

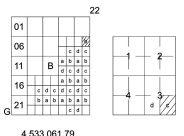

G22-b-10-b-3-c
G22-b-10-b-3-b

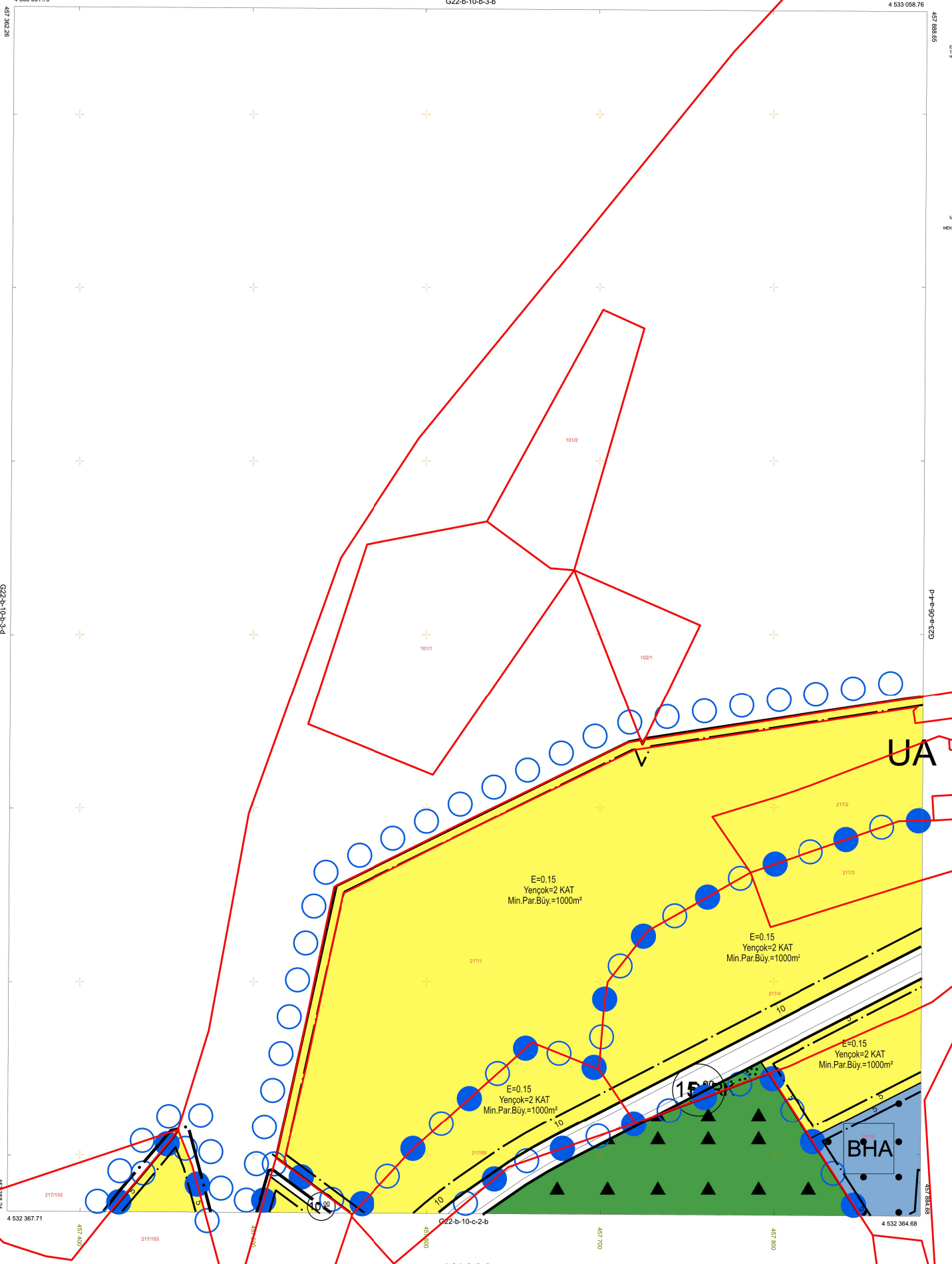

KÖRÜK İZİN BELGESİ
EĞİLEME İZİN BELGESİ
MEKANSAL PLANLAMA ÇİZİMİ

İL BAKANLIĞI İZİN BELGESİ
MEKANSAL PLANLAMA ÇİZİMİ

1/1 TAHKİMİNDE ÇEKİLEN HAVA FOTOĞRAFLARINDAN
ÇİĞİRTİLE BİR FOTOGRAFİYER İYİLENDİRME İLE YERSEL
BÖLÜMLEME BİNA DIŞI ÇATI SINIRLARINDAN YAPILMIŞTIR.
NOT: FOTOGRAFİYER İYİLENDİRİLMİŞTİR.

1/1000

GEBZE İLÇESİ (Cumaköy Köyü)

KOCAELİ
G22-b-10-c-2-b
G22-b-10-b-3-c

21715

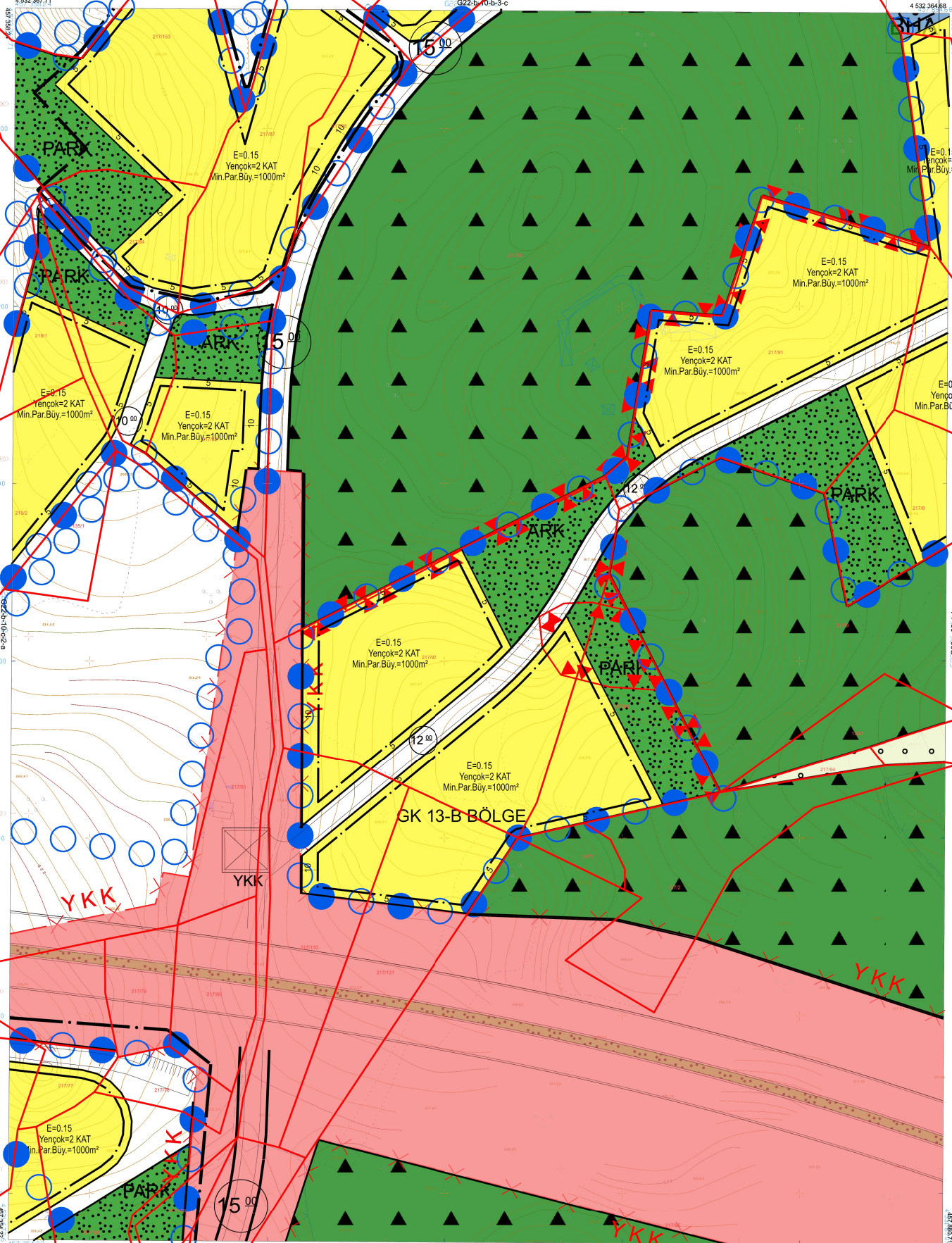
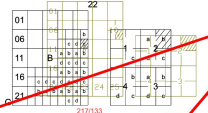

KODUNUN SİSTEMİNDE VE
EPOĞULUN
TARAFINDAN YAPILAN
PARETEKONOMİYE
ADET HALIHAZIR

Kocaeli Büyükşehir Belediyesi,
Emlak ve İmar Müdürlüğü tarafından
yapılan Kocaeli Şehir 1/10000
ölçekli Sosyal Halihazır Harita 3154
sayılı İmar Kanunu 7% maddesine
göre incelenmiş ve onanmıştır.

İLEK BANKASI İÇİN
MEKANSAL PLANLAMA BİRETTİ
MEKANSAL PLANLAMA BİRETTİ BAŞKAN

Başkan Adına
GÖKMEN MENGÜCÜ
İmar Şehirçilik Bairesi Başkan

GEBZE İLÇESİ (Cumaköy Köyü) G22-b-10-c-2-b
KOCAELİ
-G22-b-10-c-2-b

/// TARİHİNDE ÇEKİLEN HAVA FOTOĞRAFILARINDAN
ÜRETİLEN MÜHÜRÜZÜMÜN KONTROLÜNE VE YERİNE
BİTİRİLMİŞ BİNA ÇATI İZLEMLERİNİN YAPILMASI
KAT FOTOGRAFIMININ ÇEKİLMESİ
Kontrolörün ve projeye bitirilen son gencellen
TUTGA'ya bağlı 2005 yılında, GR-99 elipsoidal ve
Transversal Mercator 1790 izleniminde çektirilmiştir.

217128
Ekin 2010 tarihinde çekilen eski hava fotoğraflarından
üretilebilir Toplam sacak bilgileri gösterilmiştir.

Yüklenici Firma: KUTLUBEY HARİTA A.Ş.
CETINKAYA İMAR A.Ş.
(Ortak Girişim)

2171127

PROJE YÖNETİCİSİ
ALTAN CETINKAYA
Harita Mühendisi

Harita Mühendisi SELİM SAYDAN
Harita Mühendisi KORCAN ERGİN
Harita Mühendisi DİLEK AYDIN
Harita Yüksek Mühendisi HAKAN İLHAN

KONTROL
HALIHAZIR HARİTA SEFİ
İSMAIL SEYREK
Harita Mühendisi

PROJE YÖNETİCİSİ
HARİTA ŞUBE MÜDÜRÜ V.
SERKAN ÇULUR
Harita Yüksek Mühendisi

G22-b-10-c-2-c
1:1000
1/1000

