

# KOCAELİ G22-b-18-d

G22-b-18-a

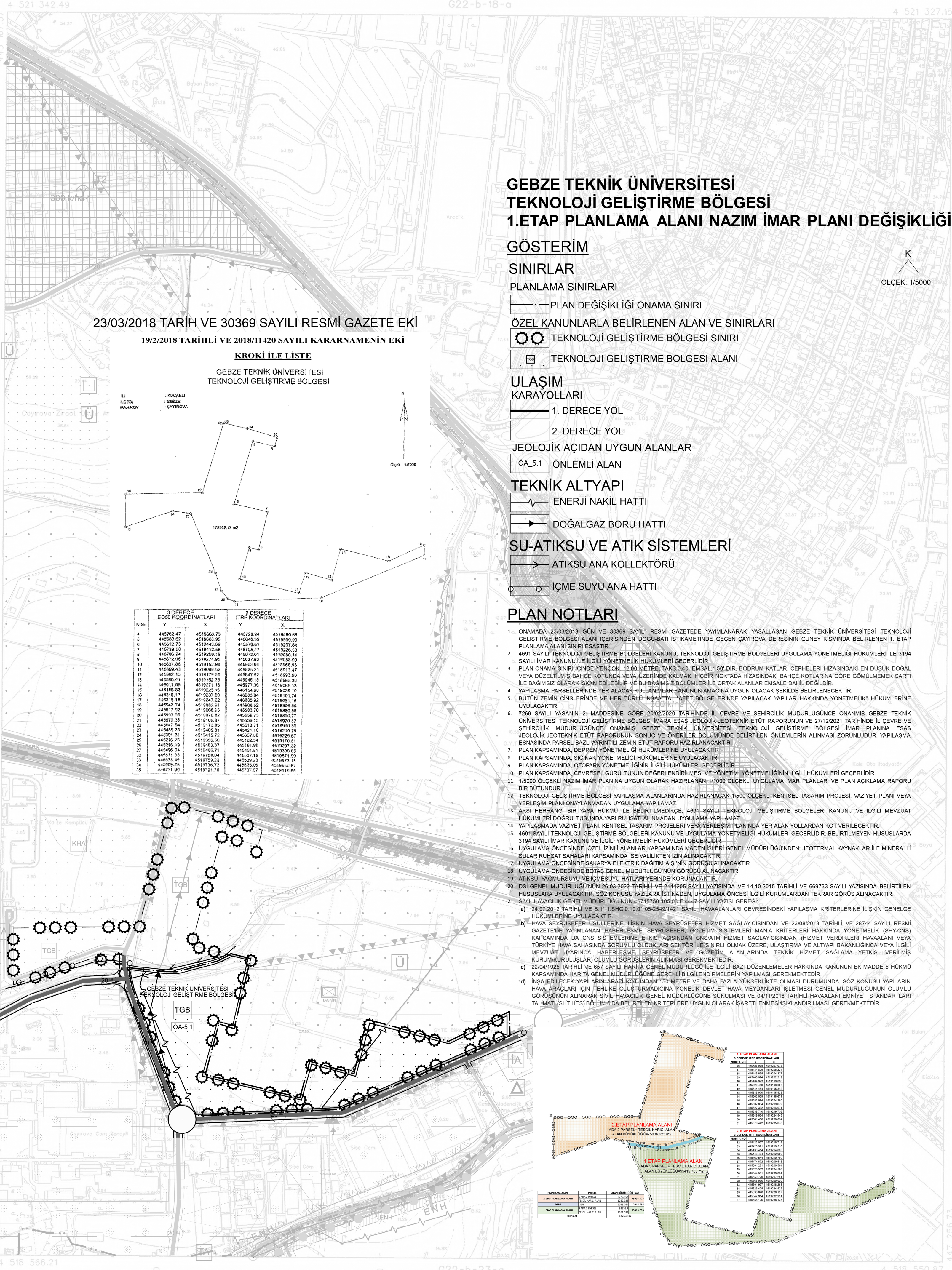
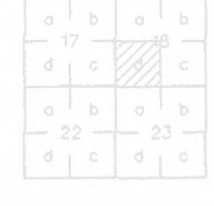

23/03/2018 TARİH VE 30369 SAYILI RESMİ GAZETE EKİ  
19/2/2018 TARİHLİ VE 2018/11420 SAYILI KARARNAMENİN EKİ

### KROKİ İLE LİSTE

GEBZE TEKNİK ÜNİVERSİTESİ  
TEKNOLOJİ GELİŞTİRME BÖLGESİ

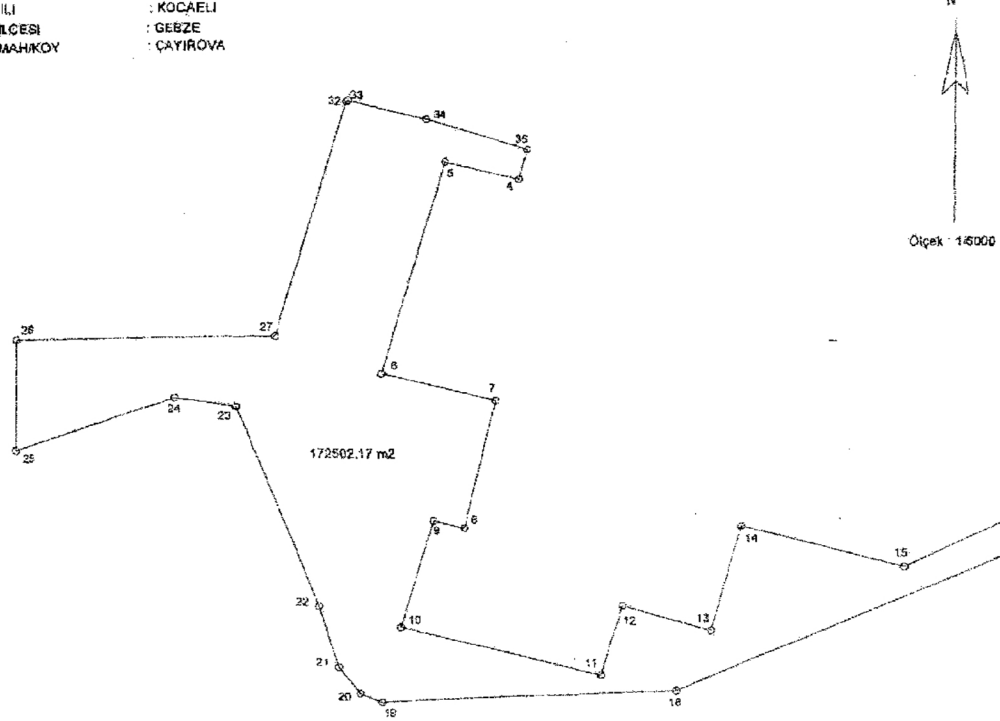

3. DERECE EDİŞİ KOORDİNATLARI			B. DERECE EDİŞİ KOORDİNATLARI		
N.No	Y	X	Y	X	X
4	444762.47	4519666.73	444728.24	4519680.08	
5	444900.81	4519786.56	444738.25	4519692.99	
6	445012.73	4519443.59	444781.51	4519227.04	
7	445119.62	4519112.44	444725.53	4519229.53	
8	444735.24	4519296.13	444672.01	4519326.14	
9	444972.58	4519874.81	444972.02	4519329.60	
10	445237.93	4519152.98	444621.84	4519366.93	
11	445056.43	4519296.52	444925.21	4519113.47	
12	445082.41	4519175.52	444847.92	4519292.59	
13	445082.41	4519296.52	444847.92	4519292.59	
14	446011.50	4519271.16	444877.36	4519296.13	
15	445185.63	4519229.16	444745.01	4519296.13	
16	445016.17	4519287.80	444823.84	4519101.74	
17	445136.18	4519247.22	444823.84	4519101.74	
18	445047.74	4519287.80	444823.84	4519101.74	
19	445136.18	4519247.22	444823.84	4519101.74	
20	445016.17	4519287.80	444823.84	4519101.74	
21	445136.18	4519247.22	444823.84	4519101.74	
22	445016.17	4519287.80	444823.84	4519101.74	
23	445136.18	4519247.22	444823.84	4519101.74	
24	445016.17	4519287.80	444823.84	4519101.74	
25	445136.18	4519247.22	444823.84	4519101.74	
26	445016.17	4519287.80	444823.84	4519101.74	
27	445136.18	4519247.22	444823.84	4519101.74	
28	445016.17	4519287.80	444823.84	4519101.74	
29	445136.18	4519247.22	444823.84	4519101.74	
30	445016.17	4519287.80	444823.84	4519101.74	
31	445136.18	4519247.22	444823.84	4519101.74	
32	445016.17	4519287.80	444823.84	4519101.74	
33	445136.18	4519247.22	444823.84	4519101.74	
34	445016.17	4519287.80	444823.84	4519101.74	
35	445136.18	4519247.22	444823.84	4519101.74	

## GEBZE TEKNİK ÜNİVERSİTESİ TEKNOLOJİ GELİŞTİRME BÖLGESİ 1.ETAP PLANLAMA ALANI NAZIM İMAR PLANI DEĞİŞİKLİĞİ

### GÖSTERİM

#### SINIRLAR

##### PLANLAMA SINIRLARI

— PLAN DEĞİŞİKLİĞİ ONAMA SINIRI

— ÖZEL KANUNLARLA BELİRLENEN ALAN VE SINIRLARI

— TEKNOLOJİ GELİŞTİRME BÖLGESİ SINIRI

— TEKNOLOJİ GELİŞTİRME BÖLGESİ ALANI

#### ULAŞIM

##### KARAYOLLARI

— 1. DERECE YOL

— 2. DERECE YOL

— JEOLUJİK AÇIDAN UYGUN ALANLAR

— ÖA.5.1 ÖNLEMLİ ALAN

#### TEKNİK ALTYAPI

— ENERJİ NAKİL HATTI

— DOĞALGAZ BORU HATTI

#### SU-ATIKSU VE ATIK SİSTEMLERİ

— ATIKSU ANA KOLLEKTÖRÜ

— İÇME SUYU ANA HATTI

### PLAN NOTLARI

1. ONAMADA 23/03/2018 GÜNÜ VE 30369 SAYILI RESMİ GAZETEDE YAYIMLANAN YASALANAN GEBZE TEKNİK ÜNİVERSİTESİ TEKNOLOJİ GELİŞTİRME BÖLGESİ ALANI İÇERİSİNDEKİ DOĞU-BATI İSTİKAMETİNDE GEÇEN ÇAYIROVA DERESİNİN GÜNEY KISMINDA BELİRLENEN 1. ETAP PLANLAMA ALANI SINIRI ESASTIR.
2. 4991 SAYILI TEKNOLOJİ GELİŞTİRME BÖLGELERİ KANUNU, TEKNOLOJİ GELİŞTİRME BÖLGELERİ UYGULAMA YÖNETMELİĞİ HÜKÜMLERİ İLE 3194 SAYILI İMAR KANUNU İLE İLGİLİ YÖNETMELİK HÜKÜMLERİ GEÇERLİDİR.
3. PLAN ONAMA SINIRI ÇEVRE KÖÇÜK 12.50 METRE, TAKSİM EĞİMLİ 52.00 DİR. BODURUM KATLAR, CEPHELERİ HİZASINDAKİ EN DÜŞÜK DOĞAL VEYA DÜZELTİLMİŞ BAĞÇE KOTUNDA VEYA ÜZERİNDE KALMAK, HİÇBİR NOKTADA HİZASINDAKİ BAĞÇE KOTLARINA GÖRE GÖMÜLMEMEK ŞARTI İLE BAĞIMSIZ OLARAK İKİBAZIM EDİLEBİLİR VE BU BAĞIMSIZ SÖZÜMLER İLE ORTAK ALANLAR EMSALE DAHİL DEĞİLDİR.
4. YAPILAMA PARSELİNDE YER ALACAK HÜLLERİN KANUNUN İMAMA İYUN OLACAK SEHİDE BELİRLENECEKTİR.
5. BÜTÜN ZEMİN ÖNLERİNDE VE HER TÜRLÜ İNŞAATTA "AFET BÖLGELERİNDE YAPILACAK YAPILAR HAKKINDA YÖNETMELİK" HÜKÜMLERİNE UYULACAKTIR.
6. 7289 SAYILI YASANI 2. MADDESİNE GÖRE 2012/2022 TARİHİNDE 1. CEVRE VE ŞEHİRCİLİK MÜDÜRLÜĞÜNCE ONANMIŞ GEBZE TEKNİK ÜNİVERSİTESİ TEKNOLOJİ GELİŞTİRME BÖLGESİ İMARA ESAS JEOLUJİK-TEKNİK ETUT RAPORUNUN VE 27/12/2021 TARİHİNDE 1. CEVRE VE ŞEHİRCİLİK MÜDÜRLÜĞÜNCE ONANMIŞ GEBZE TEKNİK ÜNİVERSİTESİ TEKNOLOJİ GELİŞTİRME BÖLGESİ İMARA ESAS JEOLUJİK-TEKNİK ETUT RAPORUNUN SONUÇ VE ÖNERİLER BÖLÜMÜNDE BELİRTİLEN ÖNLEMLERİN ALINMASI ZORUNLUDUR. YAPILAMA ESASINDA PARSEL BAZI İRİMLİ ZEMİN ETUT RAPORU HAZIRLANACAKTIR.
7. PLAN KAPSAMINDA, DEPREM YÖNETMELİĞİ HÜKÜMLERİNE UYULACAKTIR.
8. PLAN KAPSAMINDA, SİGMAK YÖNETMELİĞİ HÜKÜMLERİNE UYULACAKTIR.
9. PLAN KAPSAMINDA, OTOMAR YÖNETMELİĞİNİN İLGİLİ HÜKÜMLERİ GEÇERLİDİR.
10. PLAN KAPSAMINDA, CEVRESİZ GÜRÜLTÜNÜN DEĞERLENDİRİLMESİ VE YÖNETİM YÖNETMELİĞİNİN İLGİLİ HÜKÜMLERİ GEÇERLİDİR.
11. 1:5000 ÖLÇEKLİ NAZIM İMAR PLANINA UYGUN OLARAK HAZIRLANAN 1:1000 ÖLÇEKLİ UYGULAMA İMAR PLANLARI VE PLAN AÇIKLAMA RAPORU BİR BÜTÜNDÜR.
12. TEKNOLOJİ GELİŞTİRME BÖLGESİ YAPILAMA ALANLARINDA HAZIRLANACAK 1:500 ÖLÇEKLİ KENTSEL TASARIM PROJESİ, VAZİYET PLANI VEYA YERLEŞİM PLANI ONAYLANMADAN UYGULAMA YAPILAMAZ.
13. AKSİ HERHANGİ BİR YASA HÜKÜMÜ İLE BEYÜTLİMEDİĞİCE, 4991 SAYILI TEKNOLOJİ GELİŞTİRME BÖLGELERİ KANUNU VE İLGİLİ MEVZUAT HÜKÜMLERİ DOĞRULTUSUNDA YAPILAN İNŞAATLARIN UYGULAMA YAPILAMAZ.
14. YAPILAMA VAZİYET PLANI, KENTSEL TASARIM PROJELERİ VEYA YERLEŞİM PLANINDA YER ALAN YOLLARDAN KOT VERİLECEKTİR.
15. 4991 SAYILI TEKNOLOJİ GELİŞTİRME BÖLGELERİ KANUNU VE UYGULAMA YÖNETMELİĞİ HÜKÜMLERİ GEÇERLİDİR. BELİRTİLMİYEN HUSUSLARDA 3194 SAYILI İMAR KANUNU VE İLGİLİ YÖNETMELİK HÜKÜMLERİ GEÇERLİDİR.
16. UYGULAMA ÖNCESİNDE, ÖZEL ZİNNİ ALANLAR KAPSAMINDA MADEN İŞLERİ GENEL MÜDÜRLÜĞÜNDEN, JEOTERMAL KAYNAKLAR İLE MİNERAL SULAR RUHSAT SAHALARI KAPSAMINDA İSE VALİLİKTEN İZİN ALINACAKTIR.
17. UYGULAMA ÖNCESİNDE SAKARVA ELEKTRİK DAĞITIM A.Ş. NİN GÖRÜŞÜ ALINACAKTIR.
18. UYGULAMA ÖNCESİNDE BOTAS GENEL MÜDÜRLÜĞÜNDEN GÖRÜŞÜ ALINACAKTIR.
19. ATIKSU, YAĞMURSUYU VE İÇMESUYU HATLARI YERİNDE KORUNACAKTIR.
20. DSİ GENEL MÜDÜRLÜĞÜNÜN 28.03.2022 TARİHLİ VE 2144295 SAYILI YAZISINDA VE 14.10.2015 TARİHLİ VE 669733 SAYILI YAZISINDA BELİRTİLEN HUSUSLARA UYULACAKTIR. SOZ KONUSU İZLARA İSTİFANEN UYGULAMA ÖNCESİ İLGİLİ KURUMLARDAN TEKRAR GÖRÜŞ ALINACAKTIR.
21. SİVİL HAVACILIK GENEL MÜDÜRLÜĞÜNÜN 4719750-10503-E-4447 SAYILI YAZISI GEREĞİ:  
a) 24.07.2012 TARİHLİ VE B.11.1.SHG.10.01.05-2549-1421 SAYILI HAVAAZANLARI CEVRESİNDEKİ YAPILAMA KRİTERLERİNE İLİŞKİN GENELGE HÜKÜMLERİNE UYULACAKTIR.  
b) HAVA SEYRÜFERER İŞLİLERİNE İLİŞKİN HAVA SEYRÜFERER HİZMET SAĞLAYICISINDAN VE 23/08/2013 TARİHLİ VE 28744 SAYILI RESMİ GAZETEDE YAYIMLANAN HABERLEŞME, SEYRÜFERER GÖZETİM SİSTEMLERİ MANA KRİTERLERİ HAKKINDA YÖNETMELİK (SHY-CNS) KAPSAMINDA DA, CNS SİSTEMLERİNE, ETİKİF AĞIRINDAN ÇİŞATIM HİZMET SAĞLAYICISINDAN (HİZMET VERİDKLERİ HAVAAZANLARI VEYA TÜRKİYE HAVA SAHAĞINDA SÖZLÜK İLİ DÖKÜKARİ GEYÖR İLE SİSÜRİ OLMAK ÜZERE ULASTIRMA VE ALTYAPU BAKANLIĞINDA VEYA İLGİLİ MEVZUAT İYARINCA HABERLEŞME, SEYRÜFERER VE GÖZETİM ALANLARINDA TEKNİK HİZMET SAĞLAMA YETKİSİ VERİLMİŞ KURUMKURULUŞLARI OLİMLİ DÖRÜZLERİN ALINMASI GEREKMEKTEDİR.  
c) 5204/1525 TEBRİLİ VE 617 SAYILI HARİTA GENEL MÜDÜRLÜĞÜ İLE İLGİLİ BAZI DÜZENLEMELER HAKKINDA KANUNUN EK MADDE 5 HÜKÜMÜ KAPSAMINDA HARİTA GENEL MÜDÜRLÜĞÜNE GEREKLİ BİLGİLENDİRMELERİN YAPILMASI GEREKMEKTEDİR.  
d) İNŞA EDİLECEK YAPILARIN ARAZİ KOTUNDAN 150 METRE VE DAHA FAZLA YÜKSEKLİKTE OLMASI DURUMUNDA, SOZ KONUSU YAPILARIN HAVA ARACLARI İÇİN TEHLİKE OLUŞTURMADAN YÖNELİK DEĞİLET HAVA MEYDANLARI İLETMESİ GENEL MÜDÜRLÜĞÜNÜN OLİMLİ GÖRÜŞÜNÜN ALINARAK SİVİL HAVACILIK GENEL MÜDÜRLÜĞÜNE SUNULMASI VE 04/11/2018 TARİHLİ HAVAAZANİ EMİNİYET STANDARTLARI TALİMATI (SHT-HES) BÖLÜM 6'DA BELİRTİLEN KRİTERLERE UYGUN OLARAK İŞARETLENMESİ/SİKLANDIRILMASI GEREKMEKTEDİR.

Haziran 2005 Tarihli Hava Fotoğraflarından Üretilmiştir.

Yapımcı Firma : ANA-KENT Planlama Şehircilik Harita Mimarlık İnşaat Sanayi Ticaret Ltd Şti.

Proje Mühendisi: Hasan Tazeel SUDOR  
Proje Mühendisi: Necati ÖZÇELİKOĞLU

1:5000

KONTROL  
İsmail SEYREK  
Harita Mühendisi  
Halihazır Harita Şefi

Serkan ONUR  
Harita Yüksek Mühendisi  
Harita Kadastro Müdür Vekili



DARICA İLÇESİ (Darica Beldesi)  
KOCAELİ  
G22-b-18-d-3-d

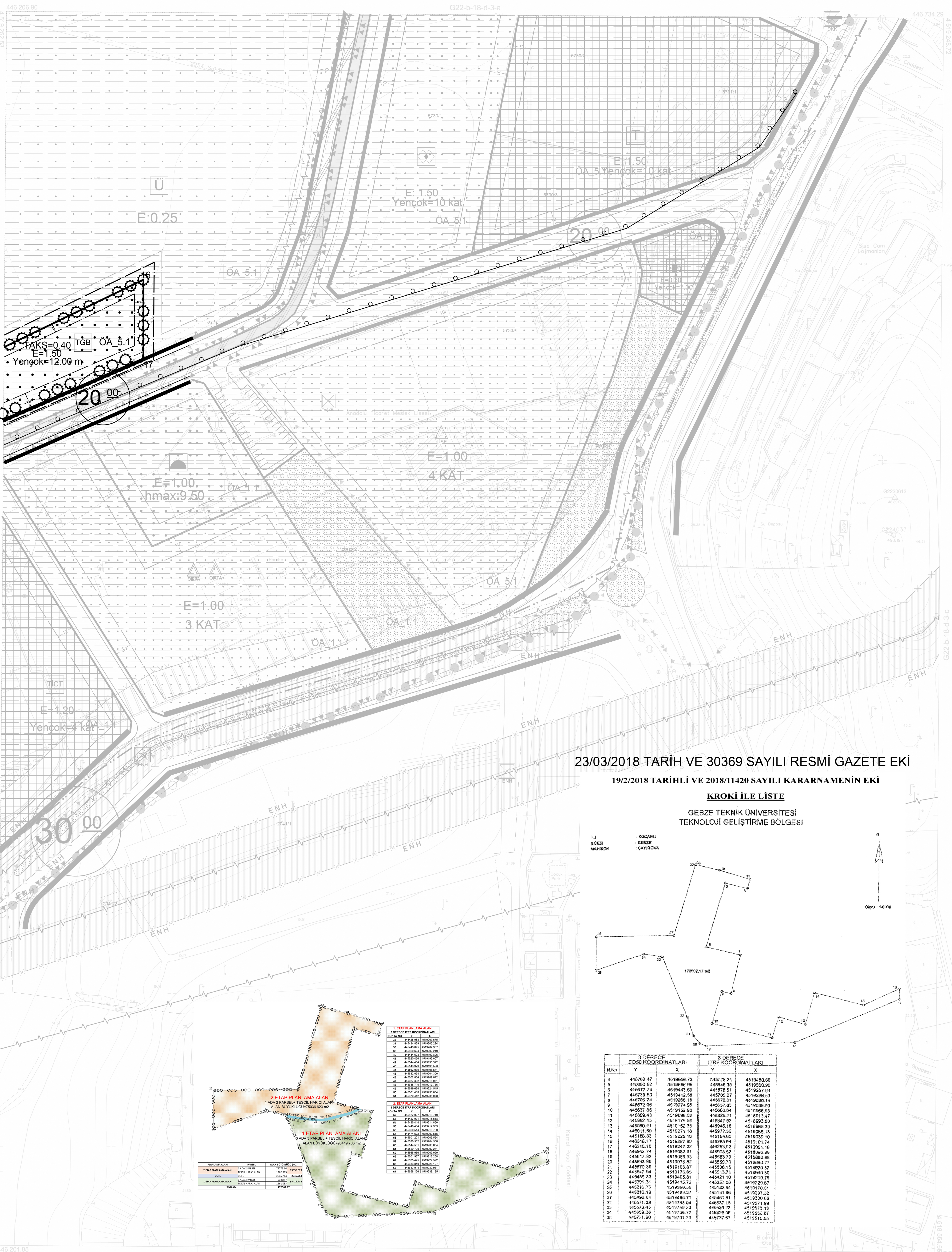

Kocaeli Büyükşehir Belediyesi tarafından Fotogrametrik yöntemle yapılmış Kocaeli İline ait 1/1000 ölçekli sayısal Halihazır Harita 3194 sayılı İmar Kanununun 7/a maddesine göre incelendi ve onandı.

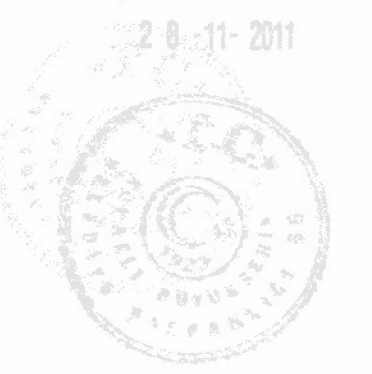

Emre Kaç Adına  
GÖKMEN MENGÜÇ  
İmar ve Şehircilik Dairesi Başkanı

23/03/2018 TARİH VE 30369 SAYILI RESMİ GAZETE EKİ  
19/2/2018 TARİHLİ VE 2018/11420 SAYILI KARARNAMENİN EKİ

**KROKİ İLE LİSTE**

GEZBE TEKNİK ÜNİVERSİTESİ  
TEKNOLOJİ GELİŞTİRME BÖLGESİ

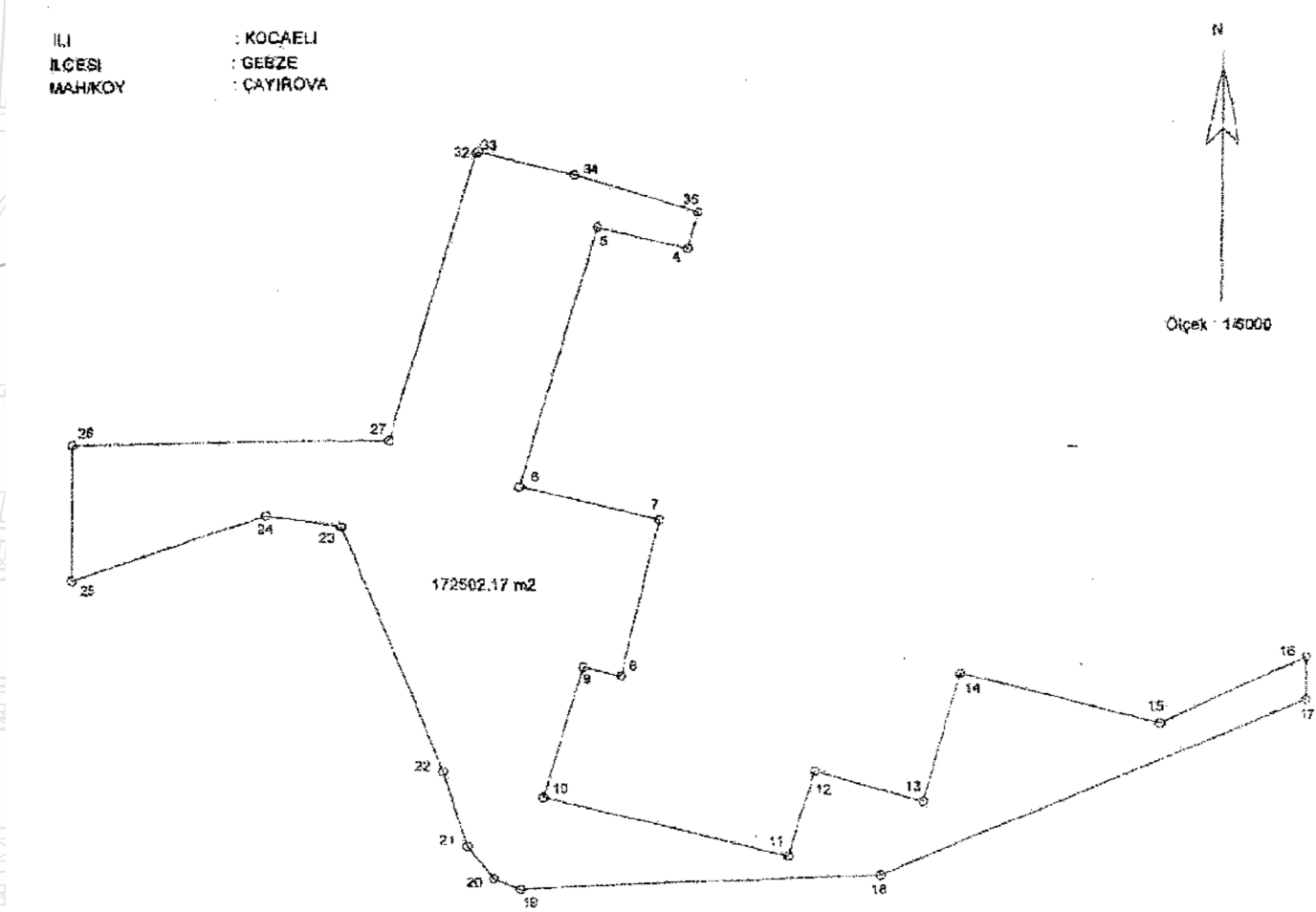

N. NO	3 DERECE EDİŞ KOORDİNATLARI		3 DERECE İTİFA KOORDİNATLARI	
	Y	X	Y	X
4	445762.47	4519666.73	445728.24	4519400.88
5	445900.00	4519666.86	445646.39	4519502.90
6	445612.73	4519443.99	445678.51	4519257.94
7	445738.60	4519412.86	445705.27	4519226.53
8	445709.24	4519596.18	445675.01	4519066.90
9	445672.08	4519274.95	445637.85	4518966.90
10	445627.89	4519132.88	445600.64	4518966.90
11	445629.43	4519099.52	445625.21	4518913.47
12	445600.15	4519175.56	445614.92	4518923.59
13	445580.41	4519152.36	445648.18	4518966.30
14	445611.59	4519121.18	445677.36	4518966.15
15	445185.83	4519225.18	445154.80	4519026.15
16	445930.17	4519287.80	445283.94	4519101.74
17	445315.15	4519247.22	445253.32	4519061.16
18	445902.74	4519082.91	445908.52	4518966.85
19	445517.92	4519096.93	445495.70	4518880.89
20	445903.95	4519078.82	445936.73	4518966.77
21	445976.35	4519100.87	445936.15	4518922.82
22	445471.94	4519175.85	445131.71	4518966.70
23	445465.33	4519165.81	445021.10	4519219.76
24	445391.31	4519415.72	445181.06	4519297.20
25	445210.75	4519385.09	445122.54	4519170.81
26	445215.19	4519483.17	445181.06	4519330.65
27	445498.04	4519486.71	445461.81	4519330.65
28	445571.38	4519759.24	445533.15	4519271.59
29	445573.45	4519759.23	445599.23	4519573.18
30	445652.28	4519736.73	445675.06	4519526.87
31	445711.90	4519701.70	445737.57	4519616.65

1. ETAP PLANLAMA ALANI		
NO	DOĞRU	YANLIŞ
1	445900.00	4519666.86
2	445612.73	4519443.99
3	445738.60	4519412.86
4	445709.24	4519596.18
5	445672.08	4519274.95
6	445627.89	4519132.88
7	445629.43	4519099.52
8	445600.15	4519175.56
9	445580.41	4519152.36
10	445611.59	4519121.18
11	445185.83	4519225.18
12	445930.17	4519287.80
13	445315.15	4519247.22
14	445902.74	4519082.91
15	445517.92	4519096.93
16	445903.95	4519078.82
17	445976.35	4519100.87
18	445471.94	4519175.85
19	445465.33	4519165.81
20	445391.31	4519415.72
21	445210.75	4519385.09
22	445215.19	4519483.17
23	445498.04	4519486.71
24	445571.38	4519759.24
25	445573.45	4519759.23
26	445652.28	4519736.73
27	445711.90	4519701.70

PARÇELANIN ADI	PARÇELANIN NO	ALAN BOYUTLARI (m)
1. ETAP PLANLAMA ALANI	1	172502.17
2. ETAP PLANLAMA ALANI	2	172502.17
3. ETAP PLANLAMA ALANI	3	172502.17
4. ETAP PLANLAMA ALANI	4	172502.17
5. ETAP PLANLAMA ALANI	5	172502.17
6. ETAP PLANLAMA ALANI	6	172502.17
7. ETAP PLANLAMA ALANI	7	172502.17
8. ETAP PLANLAMA ALANI	8	172502.17
9. ETAP PLANLAMA ALANI	9	172502.17
10. ETAP PLANLAMA ALANI	10	172502.17
11. ETAP PLANLAMA ALANI	11	172502.17
12. ETAP PLANLAMA ALANI	12	172502.17
13. ETAP PLANLAMA ALANI	13	172502.17
14. ETAP PLANLAMA ALANI	14	172502.17
15. ETAP PLANLAMA ALANI	15	172502.17
16. ETAP PLANLAMA ALANI	16	172502.17
17. ETAP PLANLAMA ALANI	17	172502.17
18. ETAP PLANLAMA ALANI	18	172502.17
19. ETAP PLANLAMA ALANI	19	172502.17
20. ETAP PLANLAMA ALANI	20	172502.17
21. ETAP PLANLAMA ALANI	21	172502.17
22. ETAP PLANLAMA ALANI	22	172502.17
23. ETAP PLANLAMA ALANI	23	172502.17
24. ETAP PLANLAMA ALANI	24	172502.17
25. ETAP PLANLAMA ALANI	25	172502.17
26. ETAP PLANLAMA ALANI	26	172502.17
27. ETAP PLANLAMA ALANI	27	172502.17
28. ETAP PLANLAMA ALANI	28	172502.17
29. ETAP PLANLAMA ALANI	29	172502.17
30. ETAP PLANLAMA ALANI	30	172502.17
31. ETAP PLANLAMA ALANI	31	172502.17
32. ETAP PLANLAMA ALANI	32	172502.17
33. ETAP PLANLAMA ALANI	33	172502.17
34. ETAP PLANLAMA ALANI	34	172502.17
35. ETAP PLANLAMA ALANI	35	172502.17

1:1000

Koordinatlar ve pafta bölümlenmesi en son güncellenmiş TUTGA'ya bağlı 2005.0 epeğünde, GRS80 elipsoidi ve Transversal Mercator (TM) izdüşümünde düzenlenmiştir.  
Ağustos 2010 tarihinde çekilen renkli hava fotoğraflarından üretilmiştir. Yapılar saçak çizgileriyle gösterilmiştir.  
Yüklenici Firma : KUTLUBEY HARİTA A.Ş.  
ÇETINKAYA İMAR A.Ş.  
(Ortak Girişimi)

PROJE YÖNETİCİSİ  
ALTAN ÇETINKAYA  
Harita Mühendisi

Harita Mühendisi  
Harita Yüksek Mühendisi  
Harita Yüksek Mühendisi

KONTROL  
HALİHAZIR HARİTA ŞEFİ  
İSMAIL BEYREK  
Harita Mühendisi

PROJE YÖNETİCİSİ  
HARİTA ŞUBE MÜDÜRÜ V.  
SERKAN ÖMÜR  
Harita Yüksek Mühendisi







# GEBZE İLÇESİ (Gebze Beldesi)

KOCAELİ

G22-b-18-d-4-d

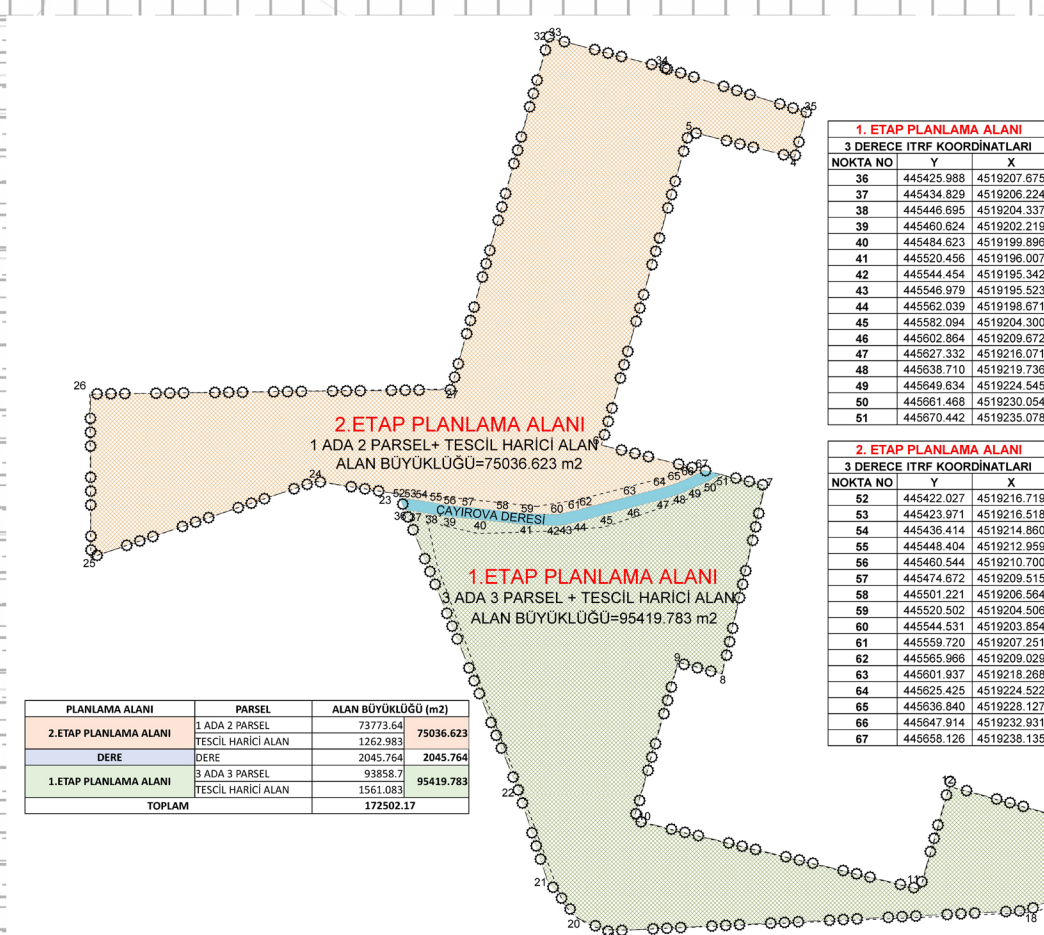
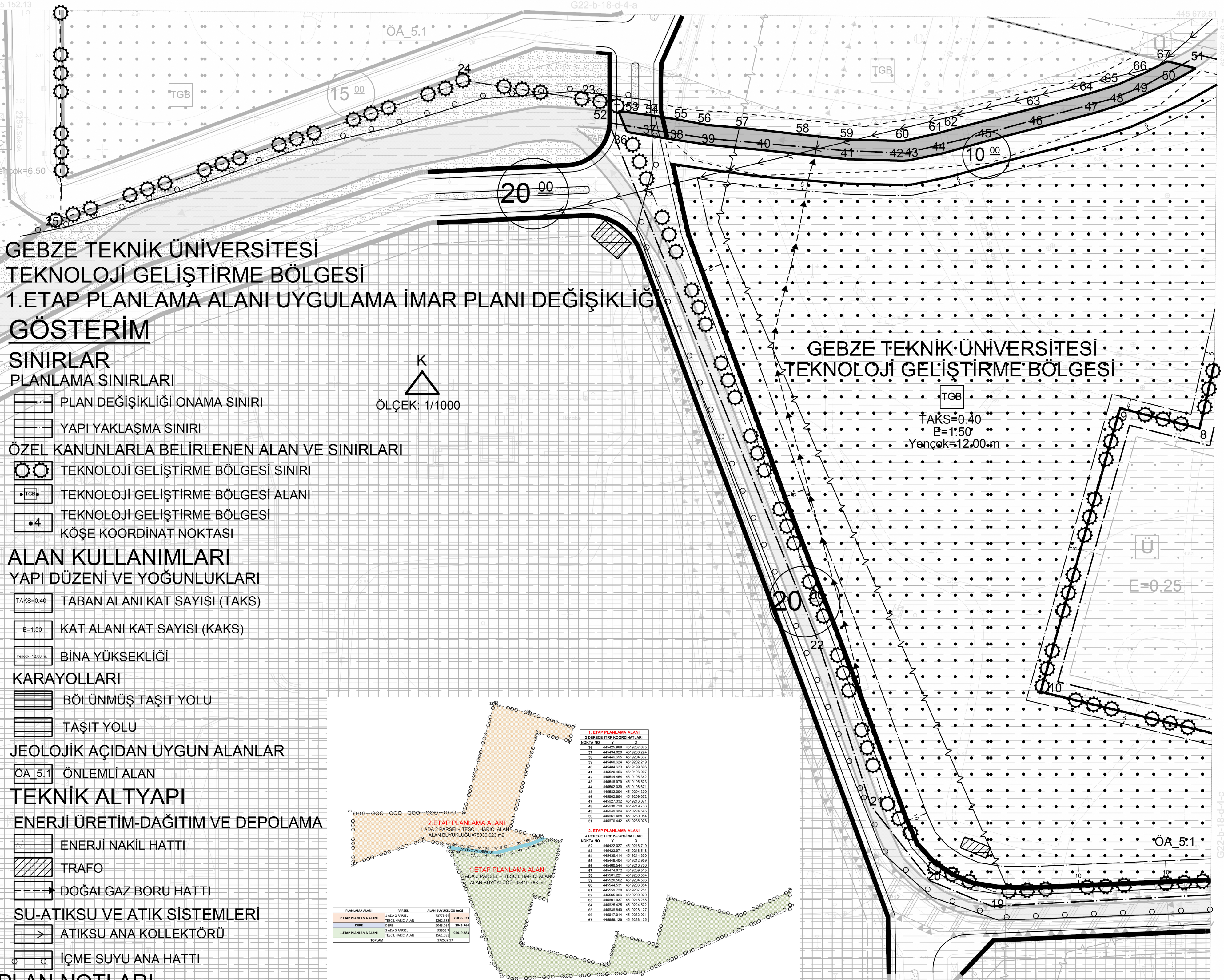
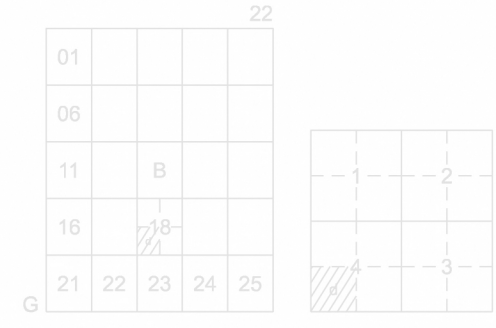

Kocaeli Büyükşehir Belediyesi  
tarafından Fotogrametrik yöntemle  
yapılan Kocaeli İmarat 1/1000  
ölçekli sayısal Halihazır Harita 3194  
sayılı İmar Kanununun 7/a maddesine  
göre incelenmiş ve onanmıştır.

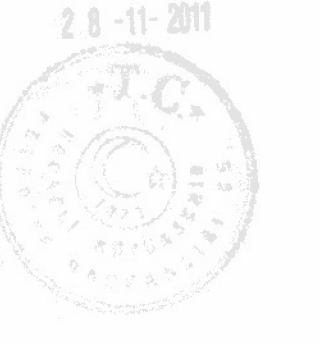

Başkan Adına  
GÖKMEN MENİNGİC  
İmar ve Şehircilik Dairesi Başkanı

23/03/2018 TARİH VE 30369 SAYILI RESMİ GAZETE EKİ  
19/2/2018 TARİHLİ VE 2018/11420 SAYILI KARARNAMENİN EKİ

## KROKİ İLE LİSTE

GEBZE TEKNİK ÜNİVERSİTESİ  
TEKNOLOJİ GELİŞTİRME BÖLGESİ

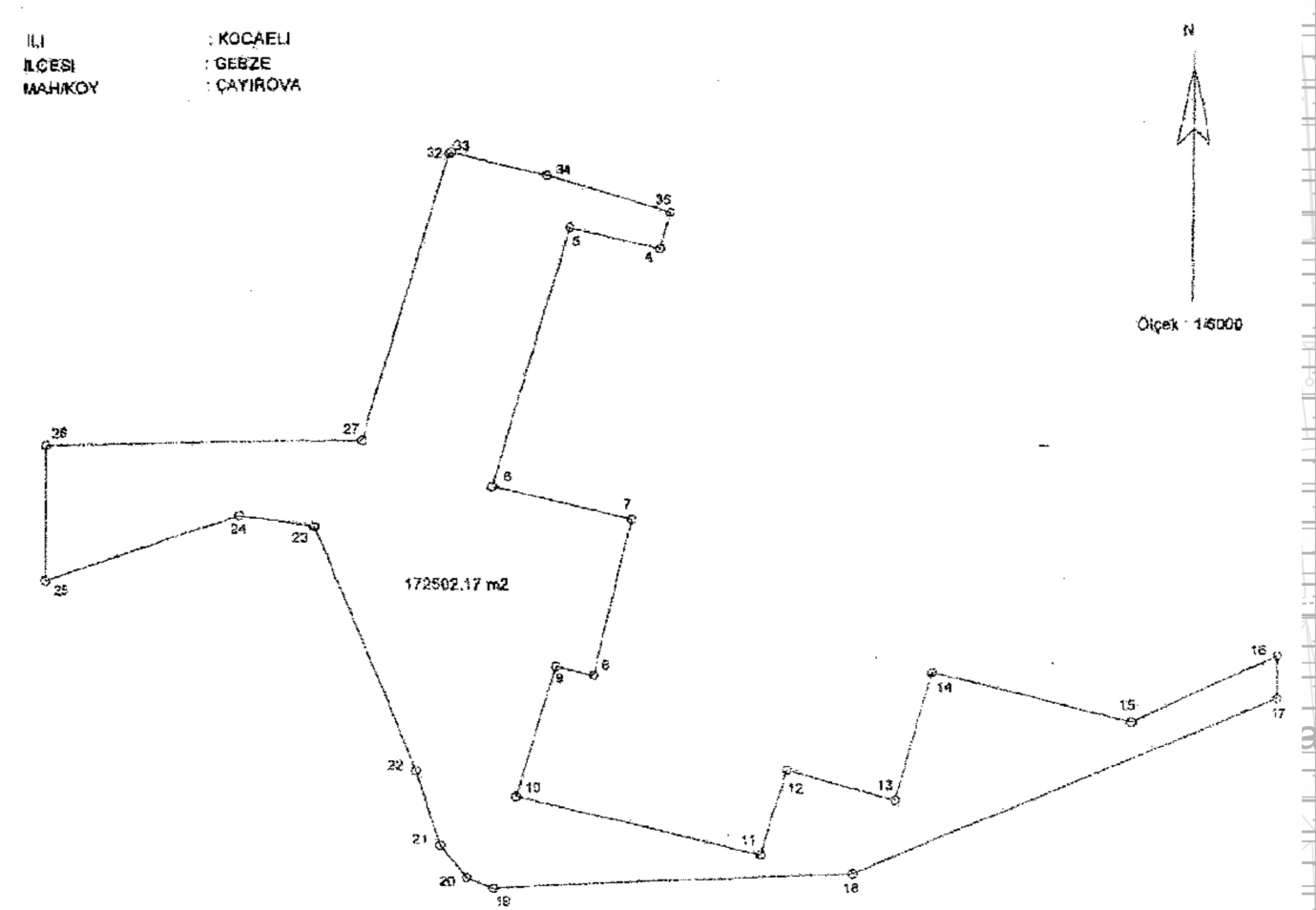

N.No	3. DERECE EDG KOORDİNATLARI		2. DERECE İTFR KOORDİNATLARI	
	X	Y	X	Y
4	445762.47	4519566.73	445728.24	4519800.08
5	445660.82	4519686.88	445646.39	4519500.90
6	445612.73	4519463.59	445678.51	4519227.04
7	445739.50	4519412.58	445708.27	4519226.53
8	445700.24	4519290.19	445672.01	4519030.14
9	445672.00	4519274.95	445637.82	4519038.90
10	445637.82	4519195.98	445603.64	4518866.83
11	445603.64	4519099.52	445569.46	4518694.77
12	445569.46	4518975.56	445535.28	4518522.71
13	445535.28	4518851.60	445501.10	4518350.65
14	445501.10	4518727.64	445466.92	4518178.59
15	445466.92	4518603.68	445432.74	4518006.53
16	445432.74	4518479.72	445398.56	4517834.47
17	445398.56	4518355.76	445364.38	4517662.41
18	445364.38	4518231.80	445330.20	4517490.35
19	445330.20	4518107.84	445296.02	4517318.29
20	445296.02	4517983.88	445261.84	4517146.23
21	445261.84	4517859.92	445227.66	4516974.17
22	445227.66	4517735.96	445193.48	4516802.11
23	445193.48	4517611.00	445159.30	4516630.05
24	445159.30	4517487.04	445125.12	4516458.00
25	445125.12	4517363.08	445090.94	4516286.00
26	445090.94	4517239.12	445056.76	4516114.00
27	445056.76	4517115.16	445022.58	4515942.00
28	445022.58	4516991.20	444988.40	4515770.00
29	444988.40	4516867.24	444954.22	4515598.00
30	444954.22	4516743.28	444920.04	4515426.00

Koordinatlar ve pafta bölünmesi en son güncellenmiş  
TUTGA'ya bağlı 2005 D. epöğünde, GRS80 elipsoidi ve  
Transversal Mercator (TM) izdüşümünde düzenlenmiştir.

Ağustos 2010 tarihinde çekilen renkli hava fotoğraflarından  
üretimiştir. Yapılar sapak çizgiyle gösterilmiştir.

Yüklenici Firma: KUTLUBEY...  
ÇETINKAYA...  
(0815) 555 5555

PROJE YÖNETİCİSİ  
ALTAN ÇETINKAYA  
Harita Mühendisi

Harita Mühendisi  
Harita Yüksek Mühendisi  
Harita Yüksek Mühendisi

KONTROL  
HALİHAZIR HARİTA ŞEFİ  
İSMAIL SEYRİ  
Harita Mühendisi

PROJE YÖNETİCİSİ  
HARİTA ŞUBE MÜDÜRÜ V.  
SERKAN ONUR  
Harita Yüksek Mühendisi

GEBZE İLÇESİ (Gebze Beldesi) G22-b-18-d-4-d  
KOCAELİ

1:1000